

Česká republika – Státní pozemkový úřad

sídlo: Husinecká 1024/11a, 130 00 Praha 3

zastoupený Ing. Vladimírem Maryškou, vedoucím Pobočky Jindřichův Hradec

adresa: Pravdova 837/II, 377 01 Jindřichův Hradec

IČ: 01312774

DIČ: CZ01312774

bankovní spojení: Česká národní banka

číslo účtu: 50016-3723001/0710

(dále jen „pronajímatel“)

na straně jedné –

AGRO - B spol. s r.o.

Sídlo: Jablonského 409, 378 21 Kardašova Řečice

IČ: 60066377

DIČ: CZ60066377

Zapsána v obchodním rejstříku vedeném Krajským soudem v Českých Budějovicích, oddíl C, vložka 3435

Zastoupena jednatelem Ing. Janem Markem

(dále jen "nájemce")

- na straně druhé -

uzavírají tento

dodatek č. 1 k nájemní smlouvě č. 108N11/17

I.

Smluvní strany uzavřely dne 1.7.2011 nájemní smlouvu č. 108N11/17 (dále jen "smlouva").

II.

S platností od 1.11.2013 se z důvodu změn v souboru popisných informací katastru nemovitostí aktualizuje výměra u níže uvedené nemovitosti

obec	kat.území	druh evidence	parc.číslo	stará výměra v m ²	nová výměra v m ²
Dolní Pěna	Dolní Pěna	KN	111/2	1000	921

a zároveň se do nájemní smlouvy připisuje níže uvedená nemovitost, která na základě rozdělení hranice z výše uvedené nemovitosti vznikla.

obec	kat.území	druh evidence	parc.číslo	výměra	druh pozemku
Dolní Pěna	Dolní Pěna	KN	111/5	79	ttp

Dne 27.12.2011 nabyla vlastnické právo k níže uvedeným nemovitostem třetí osoba Mgr. Martin Rehout,

Obec	Katastrální území	Parcelní číslo
Katastr nemovitostí - pozemkové		
Dolní Žďár	Dolní Žďár u Lásenice	2065
Katastr nemovitostí - pozemkové		
Dolní Žďár	Dolní Žďár u Lásenice	2092

Obec	Katastrální území	Parcelní číslo
Katastr nemovitostí - pozemkové Dolní Žďár	Dolní Žďár u Lásenice	2307
Katastr nemovitostí - pozemkové Dolní Žďár	Dolní Žďár u Lásenice	2357
Katastr nemovitostí - pozemkové Dolní Žďár	Dolní Žďár u Lásenice	2382

Ode dne podání návrhu na vklad smlouvy na katastrální úřad nenáleží pronajímateli nájemné. Alikvotní část nájemného inkasovaného pronajímatelem za období od 27.12.2011 do 30.9.2013 bude vráceno nabyvateli pozemků.

Dne 14.11.2012 nabyla vlastnické právo k níže uvedené nemovitosti třetí osoba manželé Jiří a Blanka Novákoví, v Hradec na základě kupní smlouvy č. 2003921217.

Obec	Katastrální území	Parcelní číslo
Pozemek ve zjednodušené evidenci – přidělový plán nebo jiný podklad - pozemkové Dolní Žďár	Horní Lhota u Lásenice	193

Ode dne podání návrhu na vklad smlouvy na katastrální úřad nenáleží pronajímateli nájemné. Alikvotní část nájemného inkasovaného pronajímatelem za období od 14.11.2012 do 30.9.2013 bude vráceno nabyvateli pozemku.

Dne 8.2.2012 nabyla vlastnické právo k níže uvedené nemovitosti třetí osoba Obec Horní Pěna, se sídlem na základě smlouvy o bezúplatném převodu pozemku č. 1001981217.

Obec	Katastrální území	Parcelní číslo
Katastr nemovitostí - stavební Horní Pěna	Horní Pěna	215

Ode dne podání návrhu na vklad smlouvy na katastrální úřad nenáleží pronajímateli nájemné. Alikvotní část nájemného inkasovaného pronajímatelem za období od 8.2.2012 do 30.9.2013 bude vráceno nabyvateli pozemku.

Dne 1.9.2011 nabyla vlastnické právo k níže uvedeným nemovitostem třetí osoba Obec Horní Pěna, se sídlem na základě smlouvy o bezúplatném převodu pozemku č. 1013991117.

Obec	Katastrální území	Parcelní číslo
Katastr nemovitostí - pozemkové Horní Pěna	Horní Pěna	885
Katastr nemovitostí - pozemkové Horní Pěna	Horní Pěna	888/1

Ode dne podání návrhu na vklad smlouvy na katastrální úřad nenáleží pronajímateli nájemné. Alikvotní část nájemného inkasovaného pronajímatelem za období od 1.9.2011 do 30.9.2013 bude vráceno nabyvateli pozemku.

Dne 18.7.2011 nabyla vlastnické právo k níže uvedeným nemovitostem třetí osoba Obec Horní Pěna,
č. 1009991117. a na základě smlouvy o bezúplatném převodu pozemku

Obec	Katastrální území	Parcelní číslo
------	-------------------	----------------

Katastr nemovitostí - pozemkové Horní Pěna	Horní Pěna	2418
---	------------	------

Katastr nemovitostí - pozemkové Horní Pěna	Horní Pěna	2423
---	------------	------

Katastr nemovitostí - pozemkové Horní Pěna	Horní Pěna	2424
---	------------	------

Katastr nemovitostí - pozemkové Horní Pěna	Horní Pěna	2425
---	------------	------

Ode dne podání návrhu na vklad smlouvy na katastrální úřad nenáleží pronajímateli nájemné. Alikvotní část nájemného inkasovaného pronajímatelem za období od 18.7.2011 do 30.9.2013 bude vráceno nabyvateli pozemku.

Dne 13.1.2012 nabyla vlastnické právo k níže uvedené nemovitosti třetí osoba MVDr. František Zajíc,
na základě kupní smlouvy č. 1037721117.

Obec	Katastrální území	Parcelní číslo
------	-------------------	----------------

Katastr nemovitostí - pozemkové Horní Pěna	Horní Pěna	2422
---	------------	------

Ode dne podání návrhu na vklad smlouvy na katastrální úřad nenáleží pronajímateli nájemné. Alikvotní část nájemného inkasovaného pronajímatelem za období od 13.1.2012 do 30.9.2013 bude vráceno nabyvateli pozemku.

Dne 13.1.2012 nabyla vlastnické právo k níže uvedeným nemovitostem třetí osoba Ing. Jan Marek,
na základě kupní smlouvy č. 1054761117.

Obec	Katastrální území	Parcelní číslo
------	-------------------	----------------

Katastr nemovitostí - pozemkové Horní Pěna	Horní Pěna	2420
---	------------	------

Katastr nemovitostí - pozemkové Horní Pěna	Horní Pěna	2429
---	------------	------

Katastr nemovitostí - pozemkové Horní Pěna	Horní Pěna	2439
---	------------	------

Katastr nemovitostí - pozemkové Horní Pěna	Horní Pěna	2444
---	------------	------

Ode dne podání návrhu na vklad smlouvy na katastrální úřad nenáleží pronajímateli nájemné. Alikvotní část nájemného inkasovaného pronajímatelem za období od 13.1.2012 do 30.9.2013 bude vráceno nabyvateli pozemku.

Dne 23.11.2011 nabyla vlastnické právo k níže uvedeným nemovitostem třetí osoba Ing. Jan Marek,
základě kupní smlouvy č. 1027761117.

Obec	Katastrální území	Parcelní číslo
------	-------------------	----------------

Katastr nemovitostí - pozemkové Horní Pěna	Horní Pěna	2426
---	------------	------

Obec	Katastrální území	Parcelní číslo
Katastr nemovitostí - pozemkové Horní Pěna	Horní Pěna	2427
Katastr nemovitostí - pozemkové Horní Pěna	Horní Pěna	2434
Katastr nemovitostí - pozemkové Horní Pěna	Horní Pěna	2435
Katastr nemovitostí - pozemkové Horní Pěna	Horní Pěna	2440
Katastr nemovitostí - pozemkové Horní Pěna	Horní Pěna	2441
Katastr nemovitostí - pozemkové Horní Pěna	Horní Pěna	2442/1
Katastr nemovitostí - pozemkové Horní Pěna	Horní Pěna	2463
Katastr nemovitostí - pozemkové Horní Pěna	Horní Pěna	2470
Katastr nemovitostí - pozemkové Horní Pěna	Horní Pěna	2471
Katastr nemovitostí - pozemkové Horní Pěna	Horní Pěna	2472
Katastr nemovitostí - pozemkové Horní Pěna	Horní Pěna	2473
Katastr nemovitostí - pozemkové Horní Pěna	Horní Pěna	2476/1
Katastr nemovitostí - pozemkové Horní Pěna	Horní Pěna	2476/2
Katastr nemovitostí - pozemkové Horní Pěna	Horní Pěna	2482

Ode dne podání návrhu na vklad smlouvy na katastrální úřad nenáleží pronajímateli nájemné. Alikvotní část nájemného inkasovaného pronajímatelem za období od 23.11.2011 do 30.9.2013 bude vráceno nabyvateli pozemku.

Dne 7.12.2011 nabyla vlastnické právo k níže uvedeným nemovitostem třetí osoba Ing. Jan Marek, na základě kupní smlouvy č. 1017921117.

Obec	Katastrální území	Parcelní číslo
Katastr nemovitostí - pozemkové Horní Pěna	Horní Pěna	2453
Katastr nemovitostí - pozemkové Horní Pěna	Horní Pěna	2474

Ode dne podání návrhu na vklad smlouvy na katastrální úřad nenáleží pronajímateli nájemné. Alikvotní část nájemného inkasovaného pronajímatelem za období od 7.12.2011 do 30.9.2013 bude vráceno nabyvateli pozemku.

Smluvní strany se dohodly, že s platností **od 1.11.2013** se do nájemní smlouvy připisuje níže uvedená nemovitost.

	<i>Kat. území</i>	<i>Druh evidence</i>	<i>Parcela č.</i>	<i>Výměra v m²</i>	<i>Druh pozemku</i>
	Lásenice	PK	1449	12171	neurčeno

Čl. III

Smluvní strany se dohodly na tom, že s ohledem na skutečnosti uvedené v čl. II tohoto dodatku se **stanovuje** výše ročního nájemného na částku 16.711,- Kč (slovy: šestnácttisícsemdsetjedenáct korun českých).

K 1.10.2014 je nájemce povinen zaplatit částku 15.840,- Kč (slovy: patnácttisícosemsetčtyřicet korun českých).

Tato částka se skládá z ročního nájemného u pozemků, které nebyly předmětem převodu (přechodu), a z alikvotní(ch) části(i) ročního nájemného u pozemků, které byly předmětem převodu (přechodu). Alikvotní část(i) je(jsou) vypočítána(y) za období od předchozího data splatnosti do rozhodného data (*rozhodných dat*).

Roční nájemné u pozemků, které nebyly předmětem převodu (přechodu): 17.645,- Kč (slovy: sedmnácttisícšestsetčtyřicetpět korun českých).

Alikvotní části ročního nájemného u pozemků, které byly předmětem převodu: -1.805,- Kč (slovy: mínusjedentisícosemsetpět korun českých).

IV.

Tento dodatek je nedílnou součástí smlouvy a nabývá účinnosti dnem podpisu oběma smluvními stranami.

V.

Tento dodatek je sepsán ve třech stejnopisech, z nichž každý má platnost originálu.

VI.

Smluvní strany po přečtení tohoto dodatku prohlašují, že s jeho obsahem souhlasí a že je shodným projevem jejich vážné a svobodné vůle a na důkaz toho připojují své podpisy.

Kmen	Podl.	Dil	Skup.
1275	0	0	5
1279	1	0	5
1279	2	0	5
1281	0	0	5
1282	0	0	5
1283	0	0	5
1285	0	0	5
1288	0	0	5
1289	0	0	5
1294	3	0	5
1295	0	0	5
1296	0	0	5
1297	1	0	5
1298	0	0	5

	Poznámka	Kmen	Podl.	Skup.	Kultura	Výměra
		120	44	2	2	29
		120	157	2	2	3135
		120	208	2	2	779
		206	17	2	2	2128
		360	55	2	7	104
		364	15	2	2	1500
		364	17	2	2	1687
		364	24	2	2	1980
		364	25	2	2	1088
		515	3	2	2	3456
	orná půda	515	18	2	14	31
		550	8	2	7	1087
		550	20	2	7	39
		550	33	2	2	583
		550	43	2	2	1997
		550	48	2	2	2726
		772	108	2	7	1206
		1281	0	2	7	378
	orná půda	1288	21	2	14	2221
		1289	0	2	2	971

Výpočet dodatku pro nájemní smlouvu č. 108N11/17

Datum nisku: 8.10.2013

Spočítáno ke dni: 1.10.2014

Parcela /	Díl	Sku	Výměra [m2]	Datum přidání	Datum vydání	Počet dní	Nájem pozemky	Nájem budovy	Nájem celkem [Kč]	
Vydané parcely										
Dolní Pěna										
111	2	0	2	1 000	1.7.2011	1.11.2013 ::	31	3,57	0,00	3,57
							1 000	3,57	0,00	3,57
Doňov										
1275	0	0	5	3 021	1.7.2011	14.8.2013 ::	-48	-16,45	0,00	-16,45
1279	1	0	5	954	1.7.2011	14.8.2013 ::	-48	-5,19	0,00	-5,19
1279	2	0	5	583	1.7.2011	14.8.2013 ::	-48	-3,17	0,00	-3,17
1281	0	0	5	378	1.7.2011	14.8.2013 ::	-48	-2,06	0,00	-2,06
1282	0	0	5	2 036	1.7.2011	14.8.2013 ::	-48	-11,08	0,00	-11,08
1283	0	0	5	2 726	1.7.2011	14.8.2013 ::	-48	-14,84	0,00	-14,84
1285	0	0	5	1 206	1.7.2011	14.8.2013 ::	-48	-6,57	0,00	-6,57
1288	0	0	5	3 000	1.7.2011	14.8.2013 ::	-48	-16,33	0,00	-16,33
1289	0	0	5	971	1.7.2011	14.8.2013 ::	-48	-5,29	0,00	-5,29
1294	3	0	5	5 467	1.7.2011	14.8.2013 ::	-48	-29,76	0,00	-29,76
1295	0	0	5	3 269	1.7.2011	14.8.2013 ::	-48	-17,80	0,00	-17,80
1296	0	0	5	1 515	1.7.2011	14.8.2013 ::	-48	-8,25	0,00	-8,25
1297	1	0	5	1 500	1.7.2011	14.8.2013 ::	-48	-8,17	0,00	-8,17
1298	0	0	5	104	1.7.2011	14.8.2013 ::	-48	-0,57	0,00	-0,57
							26 730	-145,53	0,00	-145,53
Malkov nad Nežárkou										
240	3	0	2	1 422	1.7.2011	1.11.2013 ::	31	4,46	0,00	4,46
263	1	0	2	2 806	1.7.2011	1.11.2013 ::	31	8,79	0,00	8,79
466	2	0	2	6 058	1.7.2011	14.12.2012 ::	-291	-724,47	0,00	-724,47
466	13	0	2	4 213	1.7.2011	14.12.2012 ::	-291	-503,83	0,00	-503,83
485	1	0	2	3 514	1.7.2011	25.10.2012 ::	-341	-121,14	0,00	-121,14
686	0	0	7	2 594	1.7.2011	5.4.2013 ::	-179	-46,94	0,00	-46,94
1207	1	0	2	3 534	1.7.2011	8.8.2011 ::	-785	-280,45	0,00	-280,45
							24 141	-1 663,58	0,00	-1 663,23
							51 871	-1 805,54	0,00	-1 805,54
Stávající parcely										
Dolní Pěna										
8	6	0	2	6 148	1.7.2011		365	258,22	0,00	258,22
111	2	0	2	921	1.11.2013		334	35,39	0,00	35,39
111	5	0	2	79	1.11.2013		334	3,03	0,00	3,03
112	0	0	2	252	1.7.2011		365	10,58	0,00	10,58
119	0	0	7	647	1.7.2011		365	27,17	0,00	27,17
149	1	0	7	342	1.7.2011		365	14,36	0,00	14,36
160	26	0	2	719	1.7.2011		365	30,20	0,00	30,20
260	0	0	7	108	1.7.2011		365	4,54	0,00	4,54
434	9	0	2	715	1.7.2011		365	30,03	0,00	30,03
466	1	0	7	420	1.7.2011		365	17,64	0,00	17,64
784	0	0	7	1 057	1.7.2011		365	44,39	0,00	44,39
786	0	0	7	382	1.7.2011		365	16,04	0,00	16,04
788	1	0	2	217	1.7.2011		365	9,11	0,00	9,11

Průběžná smlouva pro nájemní smlouvu č. 108N11/17

Spočítáno ke dni: 1.10.2014

1.10.2013

Díl	Skv	Výměra [m2]	Datum přidání	Datum vydání	Počet dní	Nájem pozemky	Nájem budovy	Nájem celkem [Kč]	
Dobý pozemky									
108	0	0	7	29	1.7.2011	365	1,22	0,00	1,22
109	3	0	2	4 052	1.7.2011	365	170,18	0,00	170,18
132	36	0	2	734	1.7.2011	365	30,83	0,00	30,83
132	97	0	2	271	1.7.2011	365	11,38	0,00	11,38
1021	0	0	7	72	1.7.2011	365	3,02	0,00	3,02
1030	1	0	7	2 471	1.7.2011	365	103,78	0,00	103,78
1061	0	0	7	883	1.7.2011	365	37,09	0,00	37,09
1071	0	0	7	2 877	1.7.2011	365	120,83	0,00	120,83
						23 396	979,03	0,00	979,03
Dobý Zařar u Lásenice									
2091	0	0	2	269	1.7.2011	365	8,98	0,00	8,98
2132	0	0	2	3 379	1.7.2011	365	112,86	0,00	112,86
2131	0	0	2	13	1.7.2011	365	0,43	0,00	0,43
2134	0	0	2	35	1.7.2011	365	1,17	0,00	1,17
2236	0	0	2	16	1.7.2011	365	0,53	0,00	0,53
2242	0	0	2	21	1.7.2011	365	0,70	0,00	0,70
						3 733	124,67	0,00	124,67
Dobý									
120	44	0	2	29	14.8.2013	413	1,36	0,00	1,36
120	157	0	2	3 135	14.8.2013	413	146,85	0,00	146,85
120	208	0	2	779	14.8.2013	413	36,49	0,00	36,49
206	17	0	2	2 128	14.8.2013	413	99,67	0,00	99,67
360	55	0	2	104	14.8.2013	413	4,87	0,00	4,87
364	15	0	2	1 500	14.8.2013	413	70,27	0,00	70,27
364	17	0	2	1 687	14.8.2013	413	79,02	0,00	79,02
364	24	0	2	1 980	14.8.2013	413	92,75	0,00	92,75
364	25	0	2	1 088	14.8.2013	413	50,96	0,00	50,96
515	3	0	2	3 456	14.8.2013	413	161,88	0,00	161,88
515	18	0	2	31	14.8.2013	413	1,45	0,00	1,45
550	8	0	2	1 087	14.8.2013	413	50,92	0,00	50,92
550	20	0	2	39	14.8.2013	413	1,82	0,00	1,82
550	33	0	2	583	14.8.2013	413	27,30	0,00	27,30
550	43	0	2	1 997	14.8.2013	413	93,54	0,00	93,54
550	48	0	2	2 726	14.8.2013	413	127,69	0,00	127,69
772	108	0	2	1 206	14.8.2013	413	56,48	0,00	56,48
1 281	0	0	2	378	14.8.2013	413	17,70	0,00	17,70
1 288	21	0	2	2 221	14.8.2013	413	104,04	0,00	104,04
1 289	0	0	2	971	14.8.2013	413	45,48	0,00	45,48
						27 125	1 270,54	0,00	1 270,54
Horní Lhota u Lásenice									
397	3	0	5	72	1.7.2011	365	2,28	0,00	2,28
						72	2,28	0,00	2,28
Horní Pěna									
5	2	0	1	561	1.7.2011	365	561,00	0,00	561,00

Průběžná daň pro nájemní smlouvu č. 108N11/17

Spočítáno ke dni: 1.10.2014

1.10.2013

Díl	Skv	Výměra [m2]	Datum přidání	Datum vydání	Počet dní	Nájem pozemky	Nájem budovy	Nájem celkem [Kč]	
174	0	0	1	29	1.7.2011	365	29,00	0,00	29,00
182	0	0	1	3 786	1.7.2011	365	3 786,00	0,00	3 786,00
187	0	0	2	805	1.7.2011	365	30,43	0,00	30,43
197	0	0	2	627	1.7.2011	365	23,70	0,00	23,70
221	4	0	2	2 570	1.7.2011	365	1 285,00	0,00	1 285,00
1001	3	0	2	628	1.7.2011	365	23,74	0,00	23,74
1413	0	0	2	259	1.7.2011	365	9,79	0,00	9,79
1414	0	0	2	339	1.7.2011	365	12,81	0,00	12,81
1438	0	0	2	14 103	1.7.2011	365	533,09	0,00	533,09
1439	0	0	2	600	1.7.2011	365	22,68	0,00	22,68
1443	1	0	2	2 519	1.7.2011	365	95,22	0,00	95,22
1443	2	0	2	202	1.7.2011	365	7,64	0,00	7,64
1445	0	0	2	559	1.7.2011	365	21,13	0,00	21,13
1455	0	0	2	89	1.7.2011	365	44,50	0,00	44,50
1456	0	0	2	11	1.7.2011	365	5,50	0,00	5,50
1457	0	0	2	3 846	1.7.2011	365	1 923,00	0,00	1 923,00
1460	0	0	2	82	1.7.2011	365	41,00	0,00	41,00
1468	0	0	2	379	1.7.2011	365	14,33	0,00	14,33
1476	3	0	2	187	1.7.2011	365	7,07	0,00	7,07
1477	0	0	2	1 199	1.7.2011	365	45,32	0,00	45,32
1483	0	0	2	380	1.7.2011	365	14,36	0,00	14,36
33 760							8 536,31	0,00	8 536,31
Hrutkov									
413	0	0	2	1 403	1.7.2011	365	62,99	0,00	62,99
1 403							62,99	0,00	62,99
Kardašova Řečice									
1 236	1	0	2	685	1.7.2011	365	28,56	0,00	28,56
685							28,56	0,00	28,56
Lásenice									
621	0	0	5	1 942	1.7.2011	365	68,94	0,00	68,94
622	0	0	5	252	1.7.2011	365	8,95	0,00	8,95
707	2	0	5	211	1.7.2011	365	7,49	0,00	7,49
714	0	0	5	6 244	1.7.2011	365	221,66	0,00	221,66
717	31	0	5	6 308	1.7.2011	365	223,93	0,00	223,93
717	33	0	5	3 085	1.7.2011	365	109,52	0,00	109,52
1 449	0	0	5	12 171	1.11.2013	334	395,37	0,00	395,37
1 532	0	0	2	2 626	1.7.2011	365	93,22	0,00	93,22
1 539	0	0	2	3 938	1.7.2011	365	139,80	0,00	139,80
36 777							1 268,88	0,00	1 268,88
Malíkov nad Nežárkou									
98	1	0	2	1 004	1.7.2011	365	37,05	0,00	37,05
191	0	0	2	755	1.7.2011	365	27,86	0,00	27,86
202	0	0	2	115	1.7.2011	365	4,24	0,00	4,24
203	1	0	2	201	1.7.2011	365	7,42	0,00	7,42

Průběh platku pro nájemní smlouvu č. 108N11/17

Spočítáno ke dni: 1.10.2014

1.10.2014

Objekt	DN	Stk	Výměra [m2]	Datum přidání	Datum vydání	Počet dní	Nájem pozemky	Nájem budovy	Nájem celkem [Kč]
117	2	0	2	270	1.7.2011	365	9,96	0,00	9,96
140	1	0	2	1 078	1.11.2013	334	36,39	0,00	36,39
141	4	0	2	344	1.11.2013	334	11,61	0,00	11,61
160	3	0	2	561	1.7.2011	365	20,70	0,00	20,70
163	1	0	2	2 459	1.11.2013	334	83,02	0,00	83,02
163	2	0	2	347	1.11.2013	334	11,71	0,00	11,71
164	0	0	2	2 178	1.7.2011	365	80,37	0,00	80,37
168	2	0	2	819	1.7.2011	365	30,22	0,00	30,22
172	2	0	2	1 105	1.7.2011	365	40,77	0,00	40,77
177	1	0	2	1 570	1.7.2011	365	57,93	0,00	57,93
189	1	0	2	5 852	1.7.2011	365	215,94	0,00	215,94
190	2	0	2	572	1.7.2011	365	21,11	0,00	21,11
194	0	0	2	342	1.7.2011	365	12,62	0,00	12,62
102	0	0	2	894	1.7.2011	365	32,99	0,00	32,99
109	2	0	2	304	1.7.2011	365	11,22	0,00	11,22
147	3	0	2	128	1.7.2011	365	4,72	0,00	4,72
402	3	0	2	576	1.7.2011	365	21,25	0,00	21,25
479	1	0	7	5 886	1.7.2011	365	217,19	0,00	217,19
479	6	0	7	7 609	1.7.2011	365	280,77	0,00	280,77
483	1	0	2	2 514	25.10.2012	706	179,44	0,00	179,44
548	2	0	2	471	1.7.2011	365	17,38	0,00	17,38
568	2	0	2	133	1.7.2011	365	4,91	0,00	4,91
686	0	0	7	20 402	5.4.2013	544	1 122,03	0,00	1 122,03
686	3	0	2	649	1.7.2011	365	23,95	0,00	23,95
691	0	0	2	1 265	1.7.2011	365	46,68	0,00	46,68
695	0	0	2	162	1.7.2011	365	5,98	0,00	5,98
712	2	0	2	539	1.7.2011	365	19,89	0,00	19,89
717	1	0	2	2 981	1.7.2011	365	110,00	0,00	110,00
752	4	0	2	1 636	1.7.2011	365	60,37	0,00	60,37
752	6	0	2	3 679	1.7.2011	365	135,76	0,00	135,76
759	0	0	2	132	1.7.2011	365	4,87	0,00	4,87
759	0	0	7	238	1.7.2011	365	8,78	0,00	8,78
795	0	0	2	557	1.7.2011	365	20,55	0,00	20,55
1 167	1	0	2	720	1.7.2011	365	26,57	0,00	26,57
1 167	2	0	2	830	1.7.2011	365	30,63	0,00	30,63
1 169	0	0	7	4 263	1.7.2011	365	157,30	0,00	157,30
1 178	1	0	2	463	1.7.2011	365	17,08	0,00	17,08
1 180	1	0	2	466	1.7.2011	365	17,20	0,00	17,20
1 180	2	0	7	1 016	1.7.2011	365	37,49	0,00	37,49
1 187	0	0	2	1 723	1.7.2011	365	63,58	0,00	63,58
1 200	0	0	2	3 643	1.7.2011	365	134,43	0,00	134,43
1 201	1	0	2	2 557	1.7.2011	365	94,35	0,00	94,35
1 202	1	0	2	6 165	1.7.2011	365	227,49	0,00	227,49
1 205	1	0	2	234	1.7.2011	365	8,63	0,00	8,63
1 205	2	0	2	122	1.7.2011	365	4,50	0,00	4,50
1 206	0	0	2	1 906	1.7.2011	365	70,33	0,00	70,33

Průběh dodatku pro nájemní smlouvu č. 108N11/17

Spočítáno ke dni: 1.10.2014

Číslo pozemku	Díl	Skupina	Výměra [m ²]	Datum přidání	Datum vydání	Počet dní	Nájem pozemky	Nájem budovy	Nájem celkem [Kč]	
Všechny parcely										
1227	1	0	2	4 840	8.8.2011	1 150	562,71	0,00	562,71	
1215	1	0	2	1 112	1.7.2011	365	41,03	0,00	41,03	
1215	2	0	2	705	1.7.2011	365	26,01	0,00	26,01	
1215	3	0	2	371	1.7.2011	365	13,69	0,00	13,69	
1216	1	0	2	2 459	1.7.2011	365	90,74	0,00	90,74	
1216	4	0	2	810	1.7.2011	365	29,89	0,00	29,89	
1242	0	0	7	1 665	1.7.2011	365	61,44	0,00	61,44	
1246	0	0	7	213	1.7.2011	365	7,86	0,00	7,86	
1247	1	0	2	960	1.7.2011	365	35,42	0,00	35,42	
107 570							4 796,03	0,00	4 796,03	
Nájemníci										
476	1	0	2	9 445	1.7.2011	365	367,41	0,00	367,41	
476	2	0	2	4 440	1.7.2011	365	172,72	0,00	172,72	
476	3	0	2	918	1.7.2011	365	35,71	0,00	35,71	
14 803							575,84	0,00	575,84	
249 324							17 645,14	0,00	17 645,14	
CELKEM							301 195	15 839,60	0,00	15 840 Kč

Příloha k nájemní smlouvě č. 108N11/17

AGRO-B spol. s.r.o.

Varšavský symbol: 10811117

Uzavřeno: 1.7.2011

Roční nájem:

Jablonského 409

Datum tisku:

8.10.2013

Účinná od: 1.7.2011

16 711 Kč

Kardašova Řečice

Kataviz

Dolní Pěna

Parcela /	Díl	Skup.	Kultura	Číslo LV	Cena za ha [Kč]	Výměra [m2]	%	Nájem [Kč]	
8	6	0	2	7	10 002	42 000	6 148	1,0	258,22
111	2	0	2	7	10 002	42 000	921	1,0	38,68
111	5	0	2	7	10 002	42 000	79	1,0	3,31
112	0	0	2	2	10 002	42 000	252	1,0	10,58
119	0	0	7	0	10 002	42 000	647	1,0	27,17
149	1	0	7	0	10 002	42 000	342	1,0	14,36
160	26	0	2	14	10 002	42 000	719	1,0	30,20
260	0	0	7	0	10 002	42 000	108	1,0	4,54
434	9	0	2	2	10 002	42 000	715	1,0	30,03
466	1	0	7	0	10 002	42 000	420	1,0	17,64
784	0	0	7	0	10 002	42 000	1 057	1,0	44,39
786	0	0	7	0	10 002	42 000	382	1,0	16,04
788	1	0	2	2	10 002	42 000	217	1,0	9,11
789	0	0	7	0	10 002	42 000	29	1,0	1,22
864	3	0	2	7	10 002	42 000	4 052	1,0	170,18
892	96	0	2	2	10 002	42 000	734	1,0	30,83
892	97	0	2	2	10 002	42 000	271	1,0	11,38
1 021	0	0	7	0	10 002	42 000	72	1,0	3,02
1 036	1	0	7	0	10 002	42 000	2 471	1,0	103,78
1 061	0	0	7	0	10 002	42 000	883	1,0	37,09
1 071	0	0	7	0	10 002	42 000	2 877	1,0	120,83

23 396 982,60

Dolní Žďár u Lásenice

2 093	0	0	2	14	10 002	33 400	269	1,0	8,98
2 132	0	0	2	14	10 002	33 400	3 379	1,0	112,86
2 231	0	0	2	14	10 002	33 400	13	1,0	0,43
2 234	0	0	2	14	10 002	33 400	35	1,0	1,17
2 236	0	0	2	14	10 002	33 400	16	1,0	0,53
2 242	0	0	2	14	10 002	33 400	21	1,0	0,70

3 733 124,67

Doňov

120	44	0	2	2	10 002	41 400	29	1,0	1,20
120	157	0	2	2	10 002	41 400	3 135	1,0	129,78
120	208	0	2	2	10 002	41 400	779	1,0	32,25
206	17	0	2	2	10 002	41 400	2 128	1,0	88,09
360	55	0	2	7	10 002	41 400	104	1,0	4,30
364	15	0	2	2	10 002	41 400	1 500	1,0	62,10
364	17	0	2	2	10 002	41 400	1 687	1,0	69,84
364	24	0	2	2	10 002	41 400	1 980	1,0	81,97
364	25	0	2	2	10 002	41 400	1 088	1,0	45,04
515	3	0	2	2	10 002	41 400	3 456	1,0	143,07
515	18	0	2	14	10 002	41 400	31	1,0	1,28
550	8	0	2	7	10 002	41 400	1 087	1,0	45,00
550	20	0	2	7	10 002	41 400	39	1,0	1,61
550	33	0	2	2	10 002	41 400	583	1,0	24,13

orná půda

Příloha k nájemní smlouvě č. 108N11/17

AGRO-B spol. s.r.o.

Výsadbní symbol: 10811117

Uzavřeno: 1.7.2011

Roční nájem:

Jablonského 409

Datum tisku:

8.10.2013

Účinná od: 1.7.2011

16 711 Kč

Kardašova Řečice

Kategorie	Parcela	/	Díl	Skup.	Kultura	Číslo LV	Cena za ha [Kč]	Výměra [m2]	%	Nájem [Kč]	
urná půda	550	43	0	2	2	10 002	41 400	1 997	1,0	82,67	
	550	48	0	2	2	10 002	41 400	2 726	1,0	112,85	
	772	108	0	2	7	10 002	41 400	1 206	1,0	49,92	
	1 281	0	0	2	7	10 002	41 400	378	1,0	15,64	
	1 288	21	0	2	14	10 002	41 400	2 221	1,0	91,95	
	1 289	0	0	2	2	10 002	41 400	971	1,0	40,19	
									27 125		1 122,88

Horní Lhota u Lásenice

	397	3	0	5	0	10 002	31 600	72	1,0	2,28
									72	2,28

Horní Pěna

	5	2	0	1	13	10 002	1 000 000	561	1,0	561,00
stavba nájemce	174	0	0	1	13	10 002	1 000 000	29	1,0	29,00
stavba nájemce	182	0	0	1	13	10 002	1 000 000	3 786	1,0	3 786,00
	627	0	0	2	14	10 002	37 800	805	1,0	30,43
	721	4	0	2	14	10 002	37 800	627	1,0	23,70
	1 001	3	0	2	14	10 002	500 000	2 570	1,0	1 285,00
	2 413	0	0	2	14	10 002	37 800	628	1,0	23,74
	2 414	0	0	2	14	10 002	37 800	259	1,0	9,79
	2 428	0	0	2	14	10 002	37 800	339	1,0	12,81
	2 430	0	0	2	2	10 002	37 800	14 103	1,0	533,09
	2 433	0	0	2	14	10 002	37 800	600	1,0	22,68
	2 443	1	0	2	14	10 002	37 800	2 519	1,0	95,22
	2 443	2	0	2	14	10 002	37 800	202	1,0	7,64
	2 445	0	0	2	14	10 002	37 800	559	1,0	21,13
	2 455	0	0	2	14	10 002	500 000	89	1,0	44,50
	2 456	0	0	2	14	10 002	500 000	11	1,0	5,50
	2 457	0	0	2	14	10 002	500 000	3 846	1,0	1 923,00
	2 460	0	0	2	11	10 002	500 000	82	1,0	41,00
	2 468	0	0	2	7	10 002	37 800	379	1,0	14,33
	2 476	3	0	2	14	10 002	37 800	187	1,0	7,07
	2 477	0	0	2	14	10 002	37 800	1 199	1,0	45,32
	2 483	0	0	2	7	10 002	37 800	380	1,0	14,36
									33 760	8 536,31

Hrutkov

	413	0	0	2	14	10 002	44 900	1 403	1,0	62,99
									1 403	62,99

Kardašova Řečice

	1 236	1	0	2	14	10 002	41 700	685	1,0	28,56
									685	28,56

Lásenice

Průloha k nájemní smlouvě č. 108N11/17

AGRO-B spol. s.r.o.

Průběžný symbol: 10811117

Uzavřeno: 1.7.2011

Roční nájem:

Jablonského 409

Datum tisku: 8.10.2013

Účinná od: 1.7.2011

16 711 Kč

Kardašova Řečice

Parcela	/	Díl	Skup.	Kultura	Číslo LV	Cena za ha [Kč]	Výměra [m2]	%	Nájem [Kč]
621	0	0	5	0	10 002	35 500	1 942	1,0	68,94
622	0	0	5	0	10 002	35 500	252	1,0	8,95
707	2	0	5	0	10 002	35 500	211	1,0	7,49
714	0	0	5	0	10 002	35 500	6 244	1,0	221,66
717	31	0	5	0	10 002	35 500	6 308	1,0	223,93
717	33	0	5	0	10 002	35 500	3 085	1,0	109,52
1 449	0	0	5	0	10 002	35 500	12 171	1,0	432,07
1 532	0	0	2	14	10 002	35 500	2 626	1,0	93,22
1 539	0	0	2	14	10 002	35 500	3 938	1,0	139,80
								36 777	1 305,58

Mallkov nad Nežárkou

98	1	0	2	7	10 002	36 900	1 004	1,0	37,05
191	0	0	2	14	10 002	36 900	755	1,0	27,86
202	0	0	2	14	10 002	36 900	115	1,0	4,24
203	1	0	2	14	10 002	36 900	201	1,0	7,42
217	2	0	2	14	10 002	36 900	270	1,0	9,96
240	3	0	2	7	10 002	36 900	1 078	1,0	39,77
240	4	0	2	7	10 002	36 900	344	1,0	12,69
260	3	0	2	7	10 002	36 900	561	1,0	20,70
263	1	0	2	7	10 002	36 900	2 459	1,0	90,73
263	2	0	2	7	10 002	36 900	347	1,0	12,80
264	0	0	2	7	10 002	36 900	2 178	1,0	80,37
268	2	0	2	7	10 002	36 900	819	1,0	30,22
272	2	0	2	7	10 002	36 900	1 105	1,0	40,77
277	1	0	2	14	10 002	36 900	1 570	1,0	57,93
289	1	0	2	14	10 002	36 900	5 852	1,0	215,94
290	2	0	2	7	10 002	36 900	572	1,0	21,11
294	0	0	2	7	10 002	36 900	342	1,0	12,62
302	0	0	2	14	10 002	36 900	894	1,0	32,99
309	2	0	2	14	10 002	36 900	304	1,0	11,22
347	3	0	2	14	10 002	36 900	128	1,0	4,72
402	3	0	2	11	10 002	36 900	576	1,0	21,25
479	1	0	7	0	10 002	36 900	5 886	1,0	217,19
479	6	0	7	0	10 002	36 900	7 609	1,0	280,77
485	1	0	2	11	10 002	36 900	2 514	1,0	92,77
548	2	0	2	14	10 002	36 900	471	1,0	17,38
568	2	0	2	14	10 002	36 900	133	1,0	4,91
686	0	0	7	0	10 002	36 900	20 402	1,0	752,83
686	3	0	2	14	10 002	36 900	649	1,0	23,95
691	0	0	2	11	10 002	36 900	1 265	1,0	46,68
695	0	0	2	11	10 002	36 900	162	1,0	5,98
712	2	0	2	14	10 002	36 900	539	1,0	19,89
717	1	0	2	14	10 002	36 900	2 981	1,0	110,00
752	4	0	2	14	10 002	36 900	1 636	1,0	60,37
752	6	0	2	14	10 002	36 900	3 679	1,0	135,76
759	0	0	2	14	10 002	36 900	132	1,0	4,87
759	0	0	7	0	10 002	36 900	238	1,0	8,78
795	0	0	2	14	10 002	36 900	557	1,0	20,55
1 167	1	0	2	14	10 002	36 900	720	1,0	26,57

Příloha k nájemní smlouvě č. 108N11/17

AGRO-B spol. s.r.o.

Variabilní symbol: 10811117

Uzavřeno: 1.7.2011

Roční nájem: Jablonského 409

Datum tisku: 8.10.2013

Účinná od: 1.7.2011

16 711 Kč

Kardašova Řečice

Katastr	Parcela	/	Díl	Skup.	Kultura	Číslo LV	Cena za ha [Kč]	Výměra [m ²]	%	Nájem [Kč]
	1 167	2	0	2	14	10 002	36 900	830	1,0	30,63
	1 169	0	0	7	0	10 002	36 900	4 263	1,0	157,30
	1 178	1	0	2	14	10 002	36 900	463	1,0	17,08
	1 180	1	0	2	14	10 002	36 900	466	1,0	17,20
	1 180	2	0	7	0	10 002	36 900	1 016	1,0	37,49
	1 187	0	0	2	14	10 002	36 900	1 723	1,0	63,58
	1 200	0	0	2	14	10 002	36 900	3 643	1,0	134,43
	1 201	1	0	2	14	10 002	36 900	2 557	1,0	94,35
	1 202	1	0	2	14	10 002	36 900	6 165	1,0	227,49
	1 205	1	0	2	14	10 002	36 900	234	1,0	8,63
	1 205	2	0	2	14	10 002	36 900	122	1,0	4,50
	1 206	0	0	2	14	10 002	36 900	1 906	1,0	70,33
	1 207	1	0	2	14	10 002	36 900	4 840	1,0	178,60
	1 215	1	0	2	14	10 002	36 900	1 112	1,0	41,03
	1 215	2	0	2	14	10 002	36 900	705	1,0	26,01
	1 215	3	0	2	14	10 002	36 900	371	1,0	13,69
	1 216	1	0	2	14	10 002	36 900	2 459	1,0	90,74
	1 216	4	0	2	14	10 002	36 900	810	1,0	29,89
	1 242	0	0	7	0	10 002	36 900	1 665	1,0	61,44
	1 246	0	0	7	0	10 002	36 900	213	1,0	7,86
	1 247	1	0	2	14	10 002	36 900	960	1,0	35,42
								107 570		3 969,30
Nitovice										
	476	1	0	2	7	10 002	38 900	9 445	1,0	367,41
	476	2	0	2	7	10 002	38 900	4 440	1,0	172,72
	476	3	0	2	7	10 002	38 900	918	1,0	35,71
								14 803		575,84
CELKEM:								249 324		16 711 Kč

Neoprávněná inkasovaná alikvótní část na smlouvě č. 108N11/17

Datum tisku: 7.10.2013

Spočítáno ke dni: 1.10.2013

Parcela /	Díl	Skup.	Výměra [m2]	Datum vydání	Počet dní	Nájem za ha [Kč]	Nájem za rok [Kč]	Neoprávněný nájem [Kč]	
Zajíc František MVDr									
2 422	0	0	2	210	13.1.2012	627	378	7,94	13,64
			210					14 Kč	
Novák Jiří									
193	0	0	7	970	14.11.2012	321	316	30,65	26,96
			970					27 Kč	
Rehout Martin Mgr.									
2 065	0	0	2	1 044	27.12.2011	644	334	34,87	61,52
2 092	0	0	2	635	27.12.2011	644	334	21,21	37,42
2 307	0	0	2	439	27.12.2011	644	334	14,66	25,87
2 357	0	0	2	2 872	27.12.2011	644	334	95,92	169,25
2 382	0	0	2	390	27.12.2011	644	334	13,03	22,98
			5 380					317 Kč	
AGRO-B spol. s.r.o.									
466	2	0	2	6 058	14.12.2012	291	1 500	908,70	724,47
466	13	0	2	4 213	14.12.2012	291	1 500	631,95	503,83
			10 271					1 228 Kč	
Obec Horní Pěna									
2 418	0	0	2	7 429	18.7.2011	806	378	280,82	620,10
2 423	0	0	2	1 521	18.7.2011	806	378	57,49	126,96
2 424	0	0	2	676	18.7.2011	806	378	25,55	56,43
2 425	0	0	2	96	18.7.2011	806	378	3,63	8,01
885	0	0	2	875	1.9.2011	761	5 000	437,50	912,16
888	1	0	2	2 064	1.9.2011	761	378	78,02	162,66
215	0	0	1	271	8.2.2012	601	10 000	271,00	446,22
			12 932					2 333 Kč	
Marek Jan Ing.									
2 426	0	0	2	17 103	23.11.2011	678	378	646,49	1 200,88
2 427	0	0	2	735	23.11.2011	678	378	27,78	51,61
2 434	0	0	2	15 896	23.11.2011	678	378	600,87	1 116,13
2 435	0	0	2	984	23.11.2011	678	378	37,20	69,09
2 440	0	0	2	970	23.11.2011	678	378	36,67	68,11
2 441	0	0	2	13 669	23.11.2011	678	378	516,69	959,77
2 442	1	0	2	1 480	23.11.2011	678	378	55,94	103,92
2 463	0	0	2	5 041	23.11.2011	678	378	190,55	353,95
2 470	0	0	2	428	23.11.2011	678	378	16,18	30,05
2 471	0	0	2	152	23.11.2011	678	378	5,75	10,67
2 472	0	0	2	79	23.11.2011	678	378	2,99	5,55
2 473	0	0	2	1 536	23.11.2011	678	378	58,06	107,85
2 476	1	0	2	314	23.11.2011	678	378	11,87	22,05
2 476	2	0	2	418	23.11.2011	678	378	15,80	29,35
2 482	0	0	2	513	23.11.2011	678	378	19,39	36,02
2 453	0	0	2	3 045	7.12.2011	664	378	115,10	209,39
2 474	0	0	2	399	7.12.2011	664	378	15,08	27,44
2 420	0	0	2	1 050	13.1.2012	627	378	39,69	68,18
2 429	0	0	2	3 338	13.1.2012	627	378	126,18	216,75
2 439	0	0	2	979	13.1.2012	627	378	37,01	63,57
2 444	0	0	2	4 492	13.1.2012	627	378	169,80	291,68
			72 621					5 042 Kč	

Právně inkasovaná alikvótní část na smlouvě č. 108N11/17

Spočítáno ke dni: 1.10.2013

datum: 7.10.2013

číslo / Díl Skup.	Výměra [m ²]	Datum vydání	Počet dní	Nájem za ha [Kč]	Nájem za rok [Kč]	Neoprávněný nájem [Kč]
-------------------	-----------------------------	--------------	--------------	---------------------	----------------------	---------------------------

8 961 Kč

KEM:

VÝPIS Z KATASTRU NEMOVITOSTÍ - KatastrNVE

7.10.2013 15:59:42

Informace o parcelách
na katastrálním území: Dolní Pěna
Číselný kód: 643653

Číselný kód: 562467
Číselný kód: 3303

Dolní Pěna
Jindřichův Hradec

Parcelní skupina

Díl	Výměra[m ²]	DP	CP-E	LV	Využití	Mapa	Parcelní skupina
0	921	7		10002		GUST2880, V.S.IX-30-07	2
0	79	7		10002		GUST2880, V.S.IX-30-07	2

Česká republika
Státní pozemkový úřad, Cast obce: Žižkov Husinecká 1024/11a, Hlavní město Praha-Praha, 13000

Počet parcel 2
Výměra celkem[m²] 1000

VÝPIS Z KATASTRU NEMOVITOSTÍ - KatastrNVE

8.10.2013 7:17:06

Informace o parcelách
na katastrálním území: Malíkov nad Nežárkou
Číselný kód: 643670

Číselný kód: 546364
Číselný kód: 3303

Horní Pěna
Jindřichův Hradec

DP	Výměra[m ²]	DP	CP-E	LV	Využití	Mapa	Parcelní skupina
0	344	7		10002		GUST2880, V.S.IX-30-10	2
0	1078	7		10002		GUST2880, V.S.IX-30-10	2
0	2459	7		10002		GUST2880, V.S.IX-30-10	2
0	347	7		10002		GUST2880, V.S.IX-30-10	2
0	2514	11		10002	11	GUST2880, V.S.IX-30-10	2
0	20402			10002			7
0	4840	14		10002	17	GUST2880, V.S.IX-30-10	2

Česká republika
Státní pozemkový úřad, Čast obce: Žižkov Husinecká 1024/11a, Hlavní město Praha-Praha, 13000

Počet parcel 7
Výměra celkem[m²] 31984

VÝPIS Z KATASTRU NEMOVITOSTÍ - KatastrNVF

8.10.2013 9:58:16

Informace o parcelách
na katastrálním území: Doňov
Číselný kód: 631027

Číselný kód: 507610
Číselný kód: 3303

Čís	Díl	Výměra[m ²]	DP	CP-E	LV	Využití	Mapa	Parcelní skupina
144	0	29	2		10002		KMD	2
1157	0	3135	2		10002		KMD	2
1208	0	779	2		10002		KMD	2
117	0	2128	2		10002		KMD	2
155	0	104	7		10002		KMD	2
117	0	1687	2		10002		KMD	2
116	0	1500	2		10002		KMD	2
124	0	1980	2		10002		KMD	2
125	0	1088	2		10002		KMD	2
118	0	31	14		10002	17	KMD	2
153	0	3456	2		10002		KMD	2
143	0	1997	2		10002		KMD	2
133	0	583	2		10002		KMD	2
120	0	39	7		10002		KMD	2
148	0	2726	2		10002		KMD	2
108	0	1087	7		10002		KMD	2
72/108	0	1206	7		10002		KMD	2
281	0	378	7		10002		KMD	2
288/21	0	2221	14		10002	17	KMD	2
289	0	971	2		10002		KMD	2

Vlastník: 10002 Česká republika
Státní pozemkový úřad, Čast obce: Žižkov Husinecká 1024/11a, Hlavní město Praha-Praha, 13000

Počet parcel 20
Výměra celkem[m²] 27125

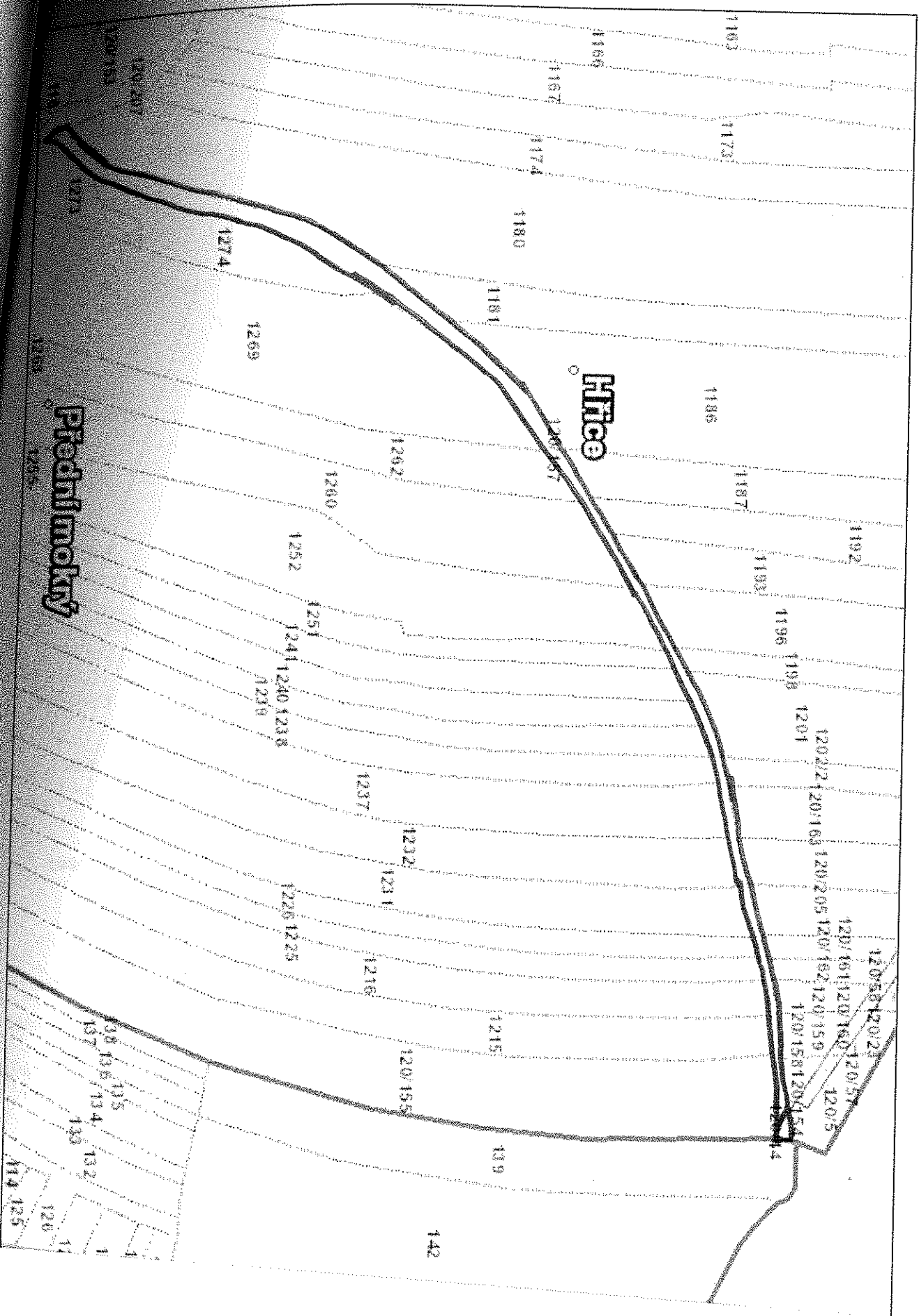

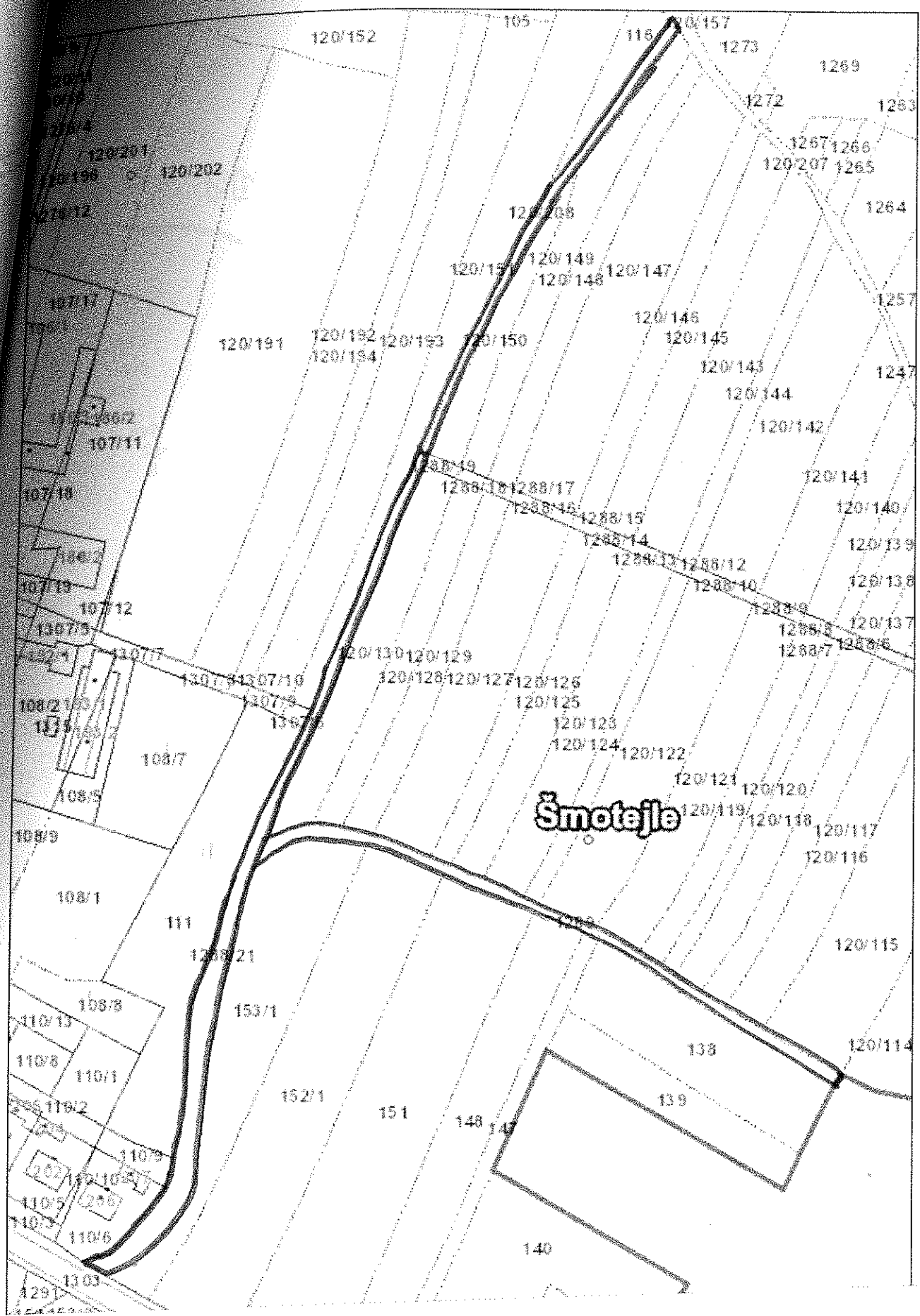

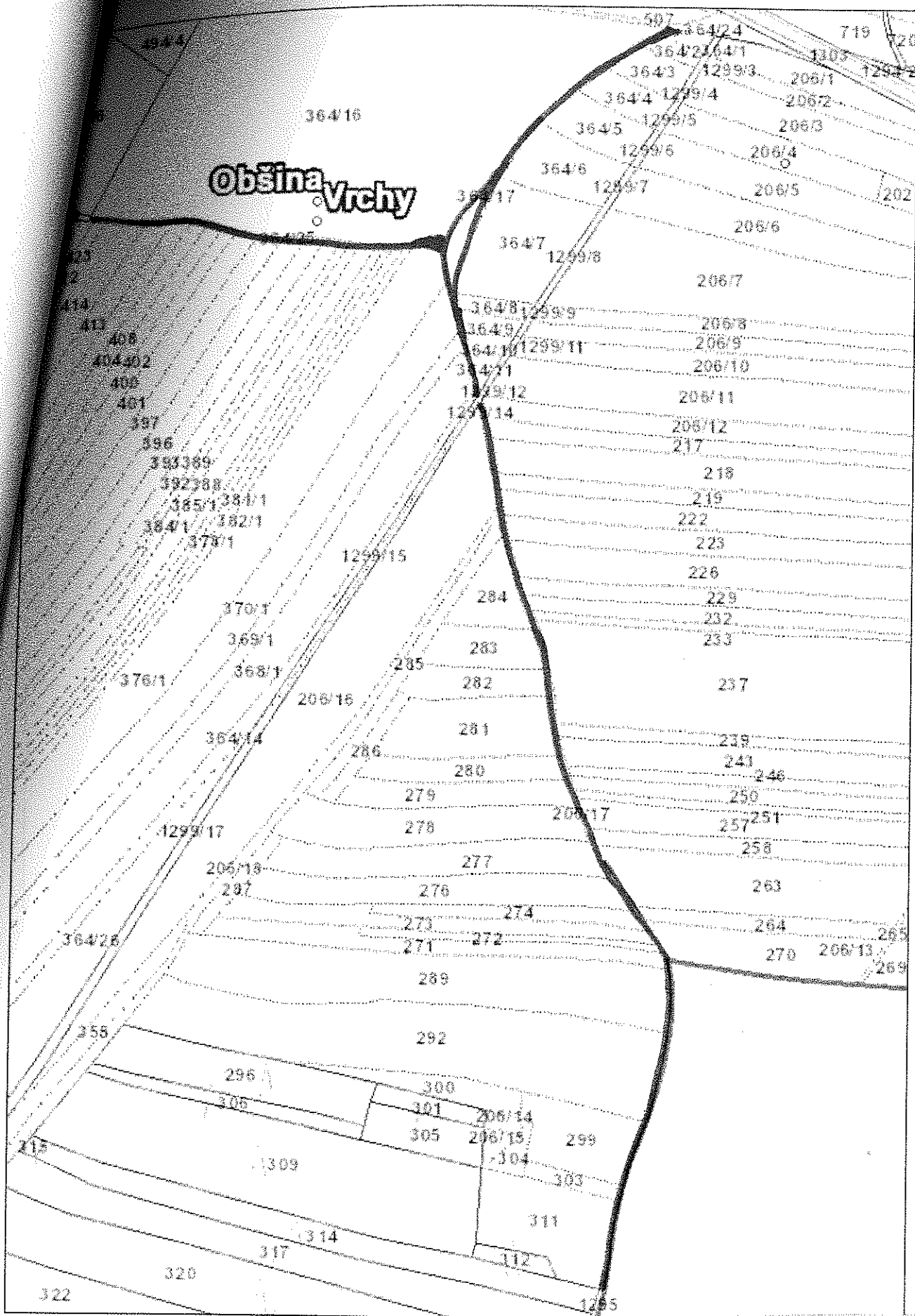

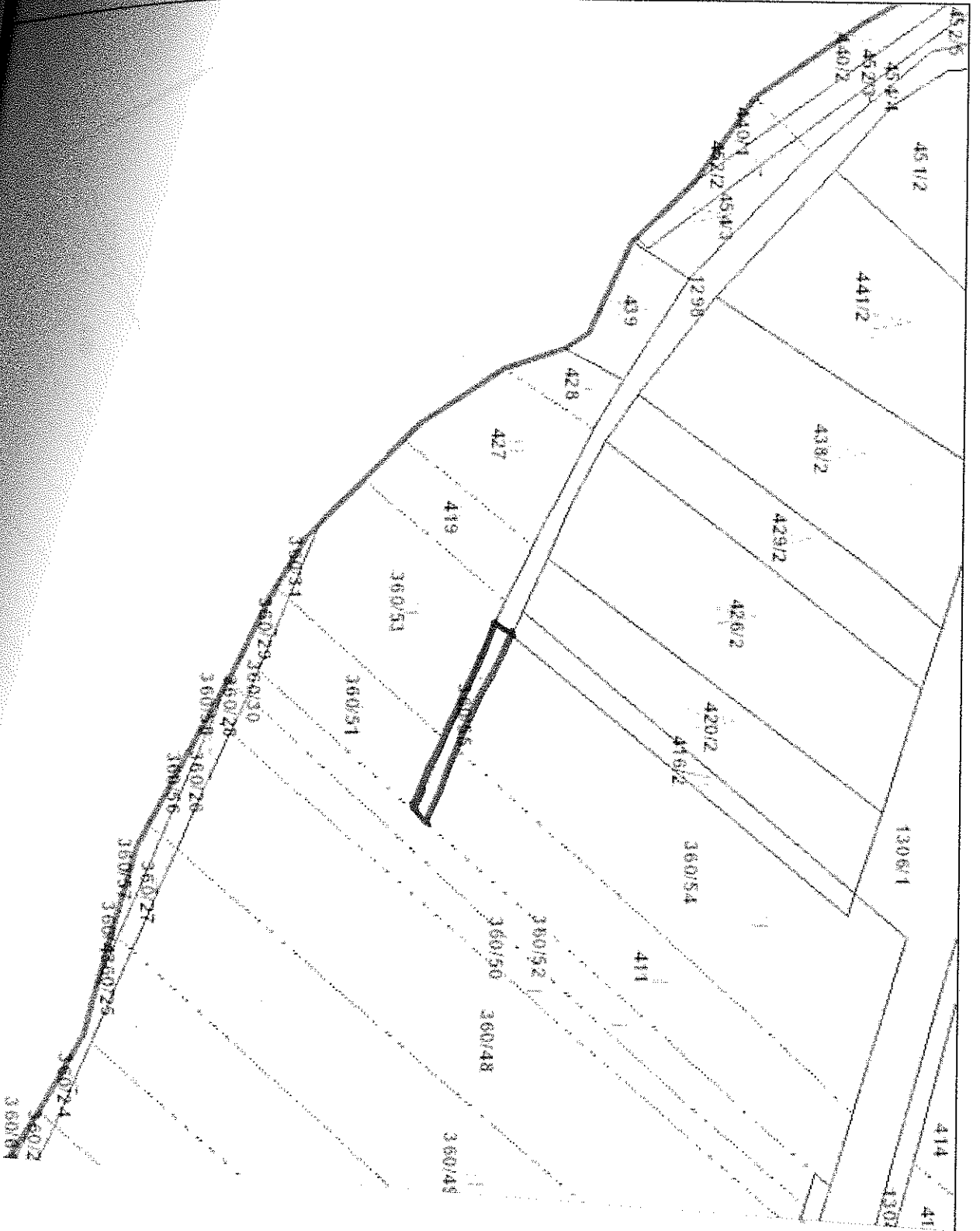

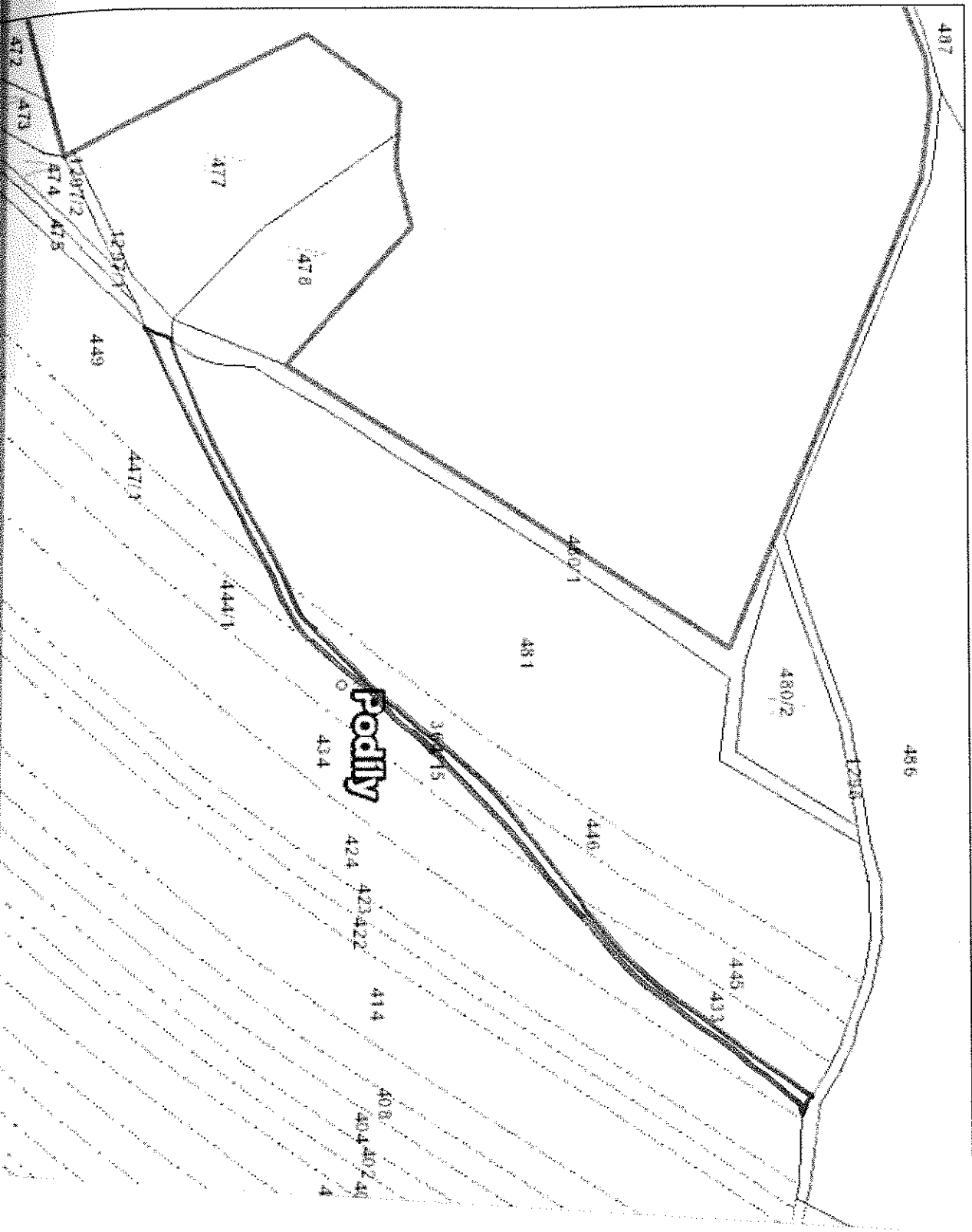

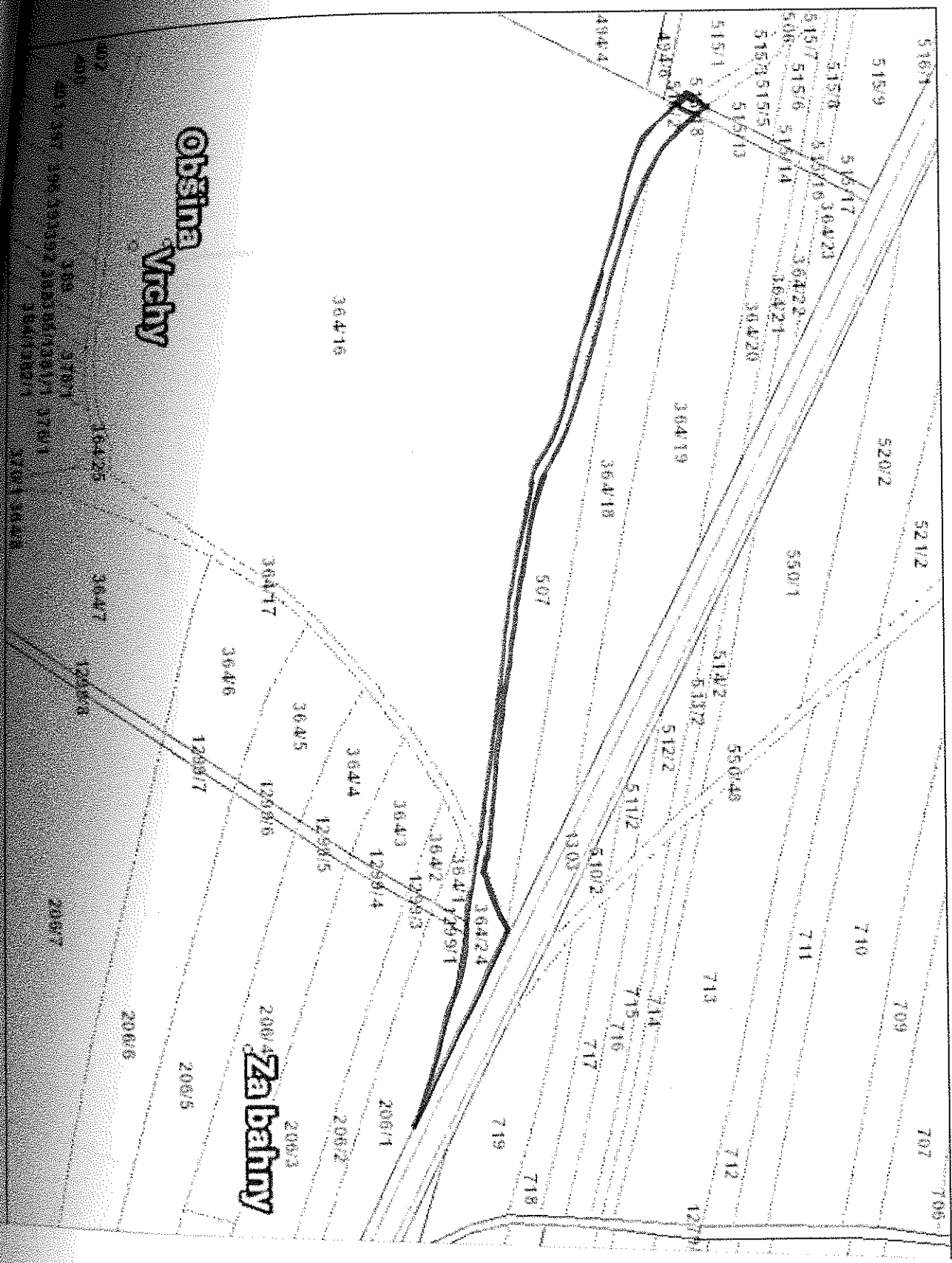

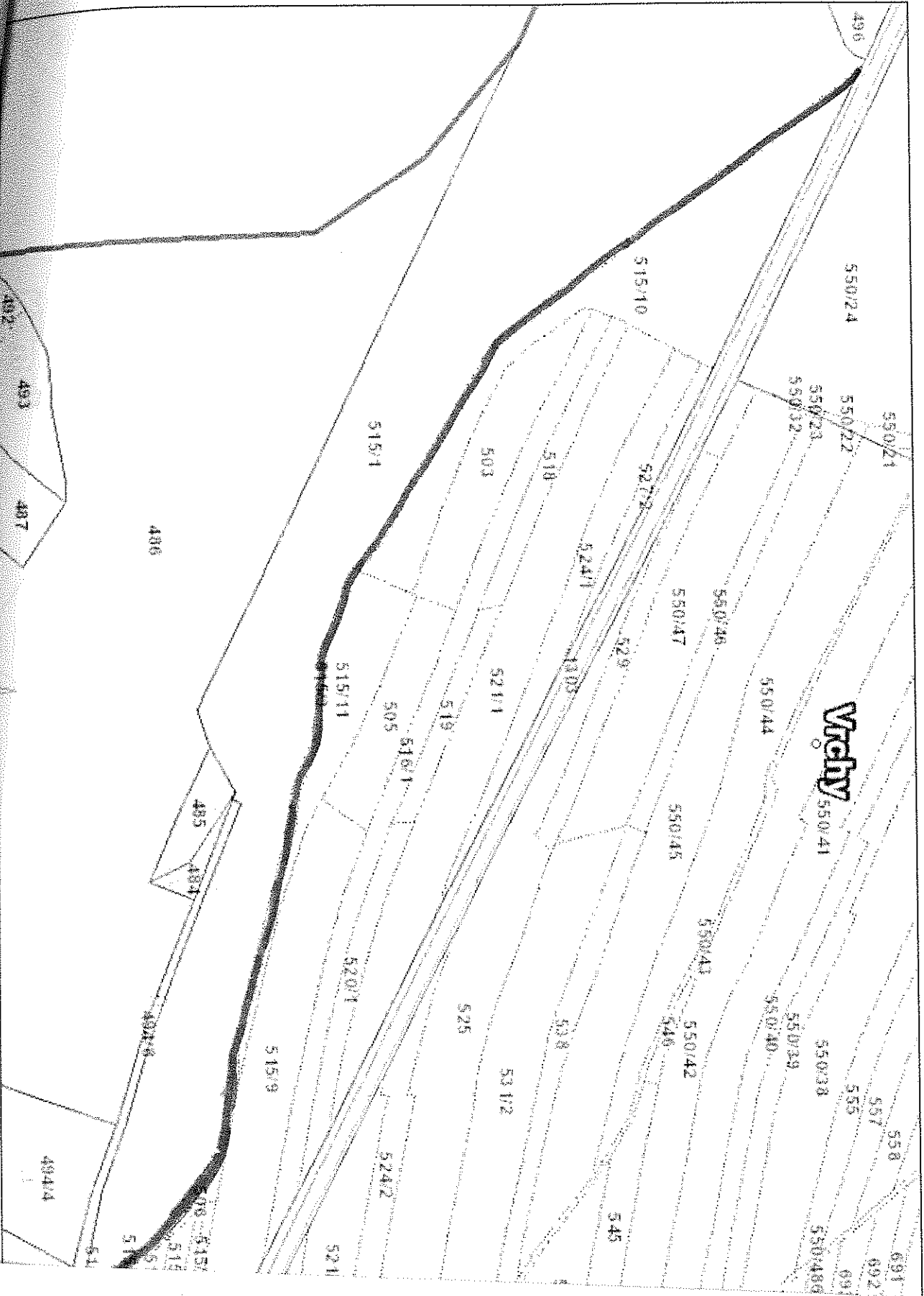

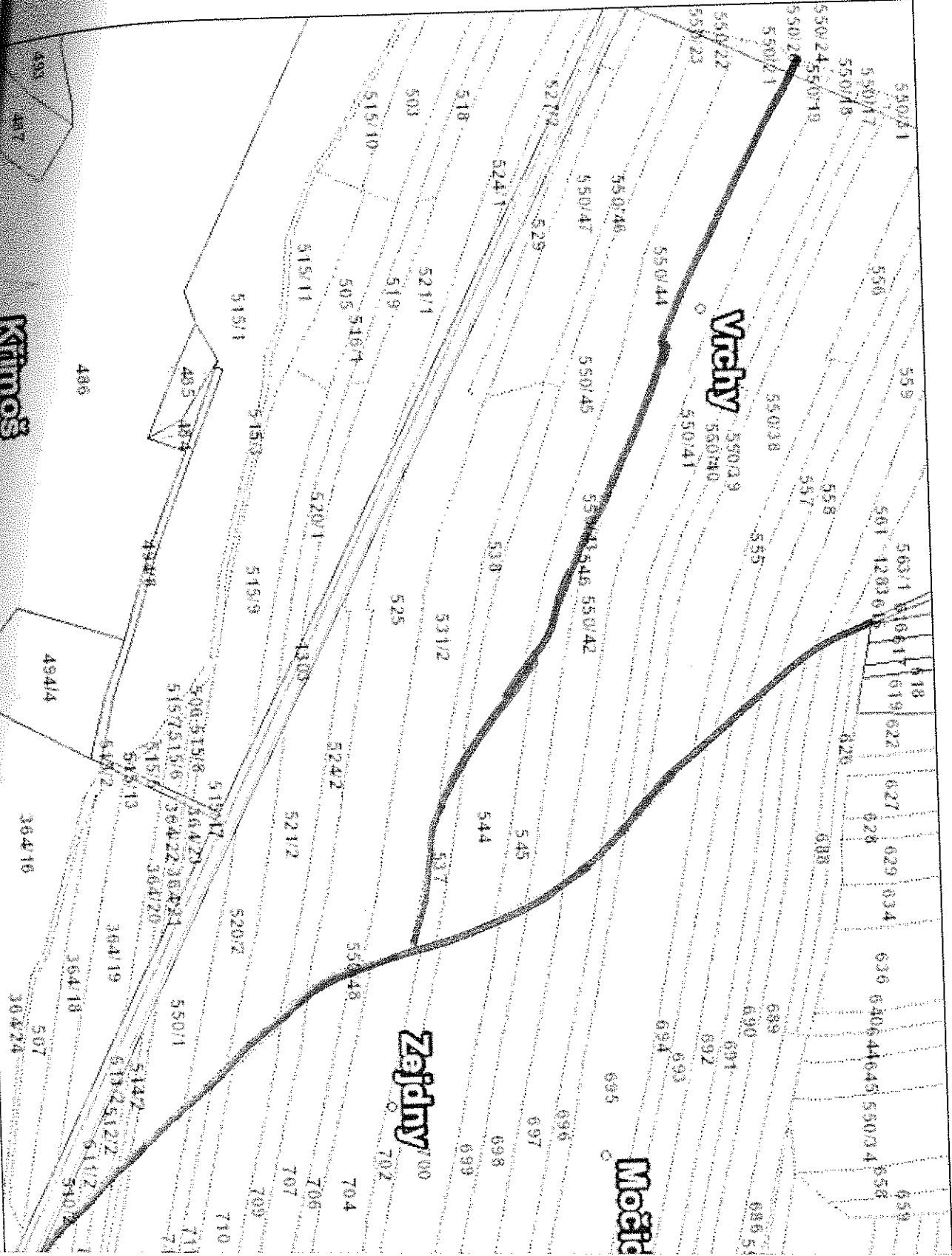

Krimos

Vichy

Zephty

Modre

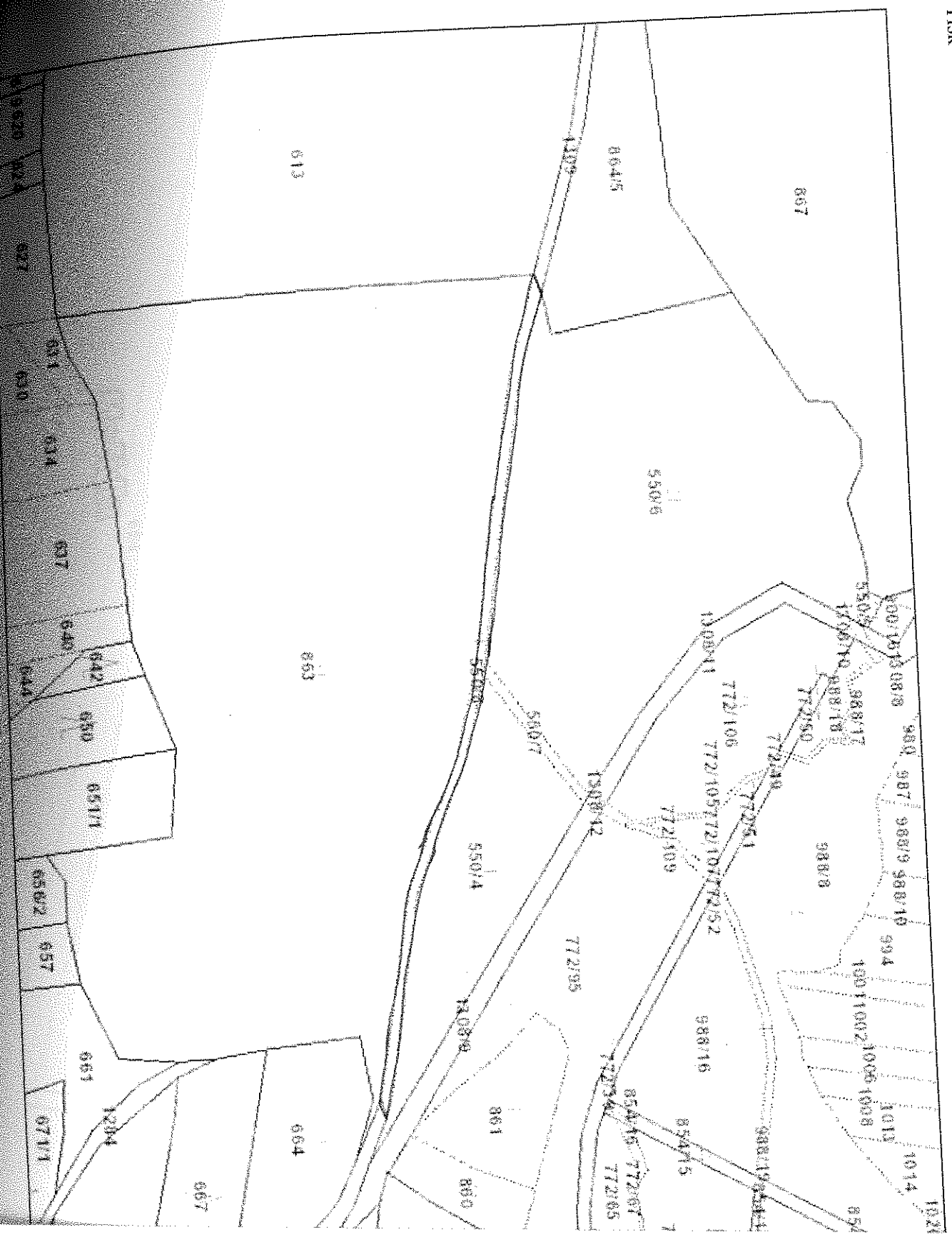

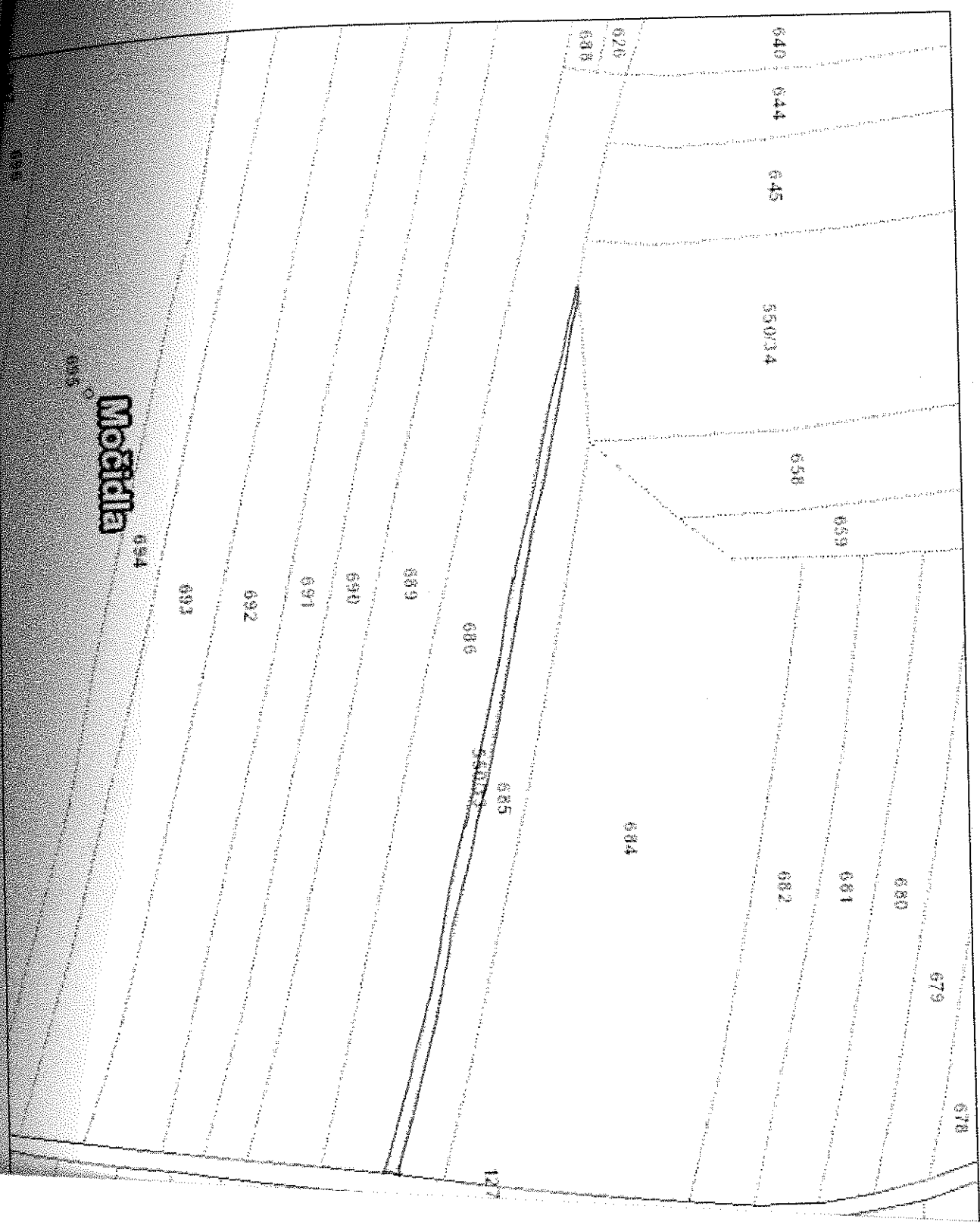

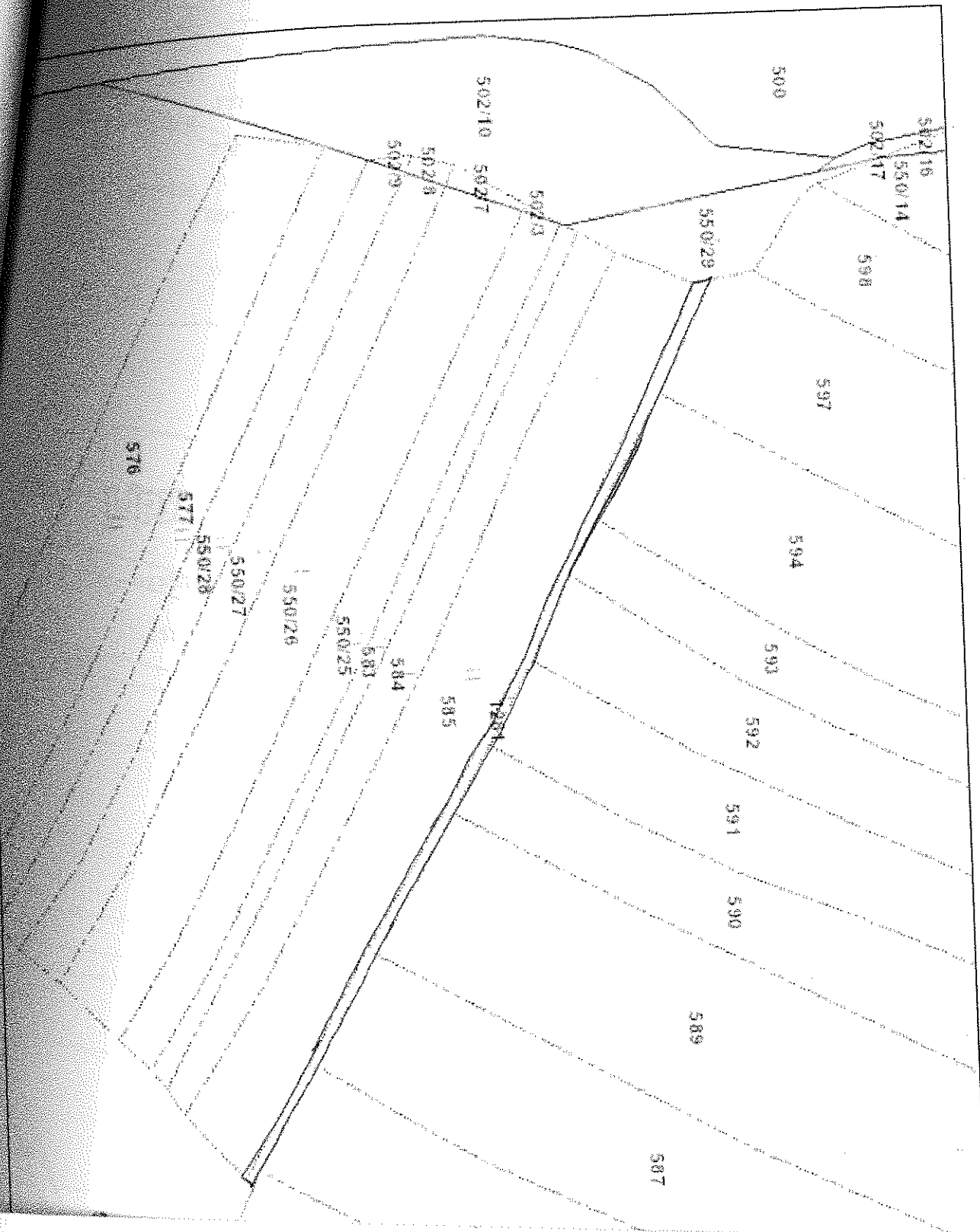

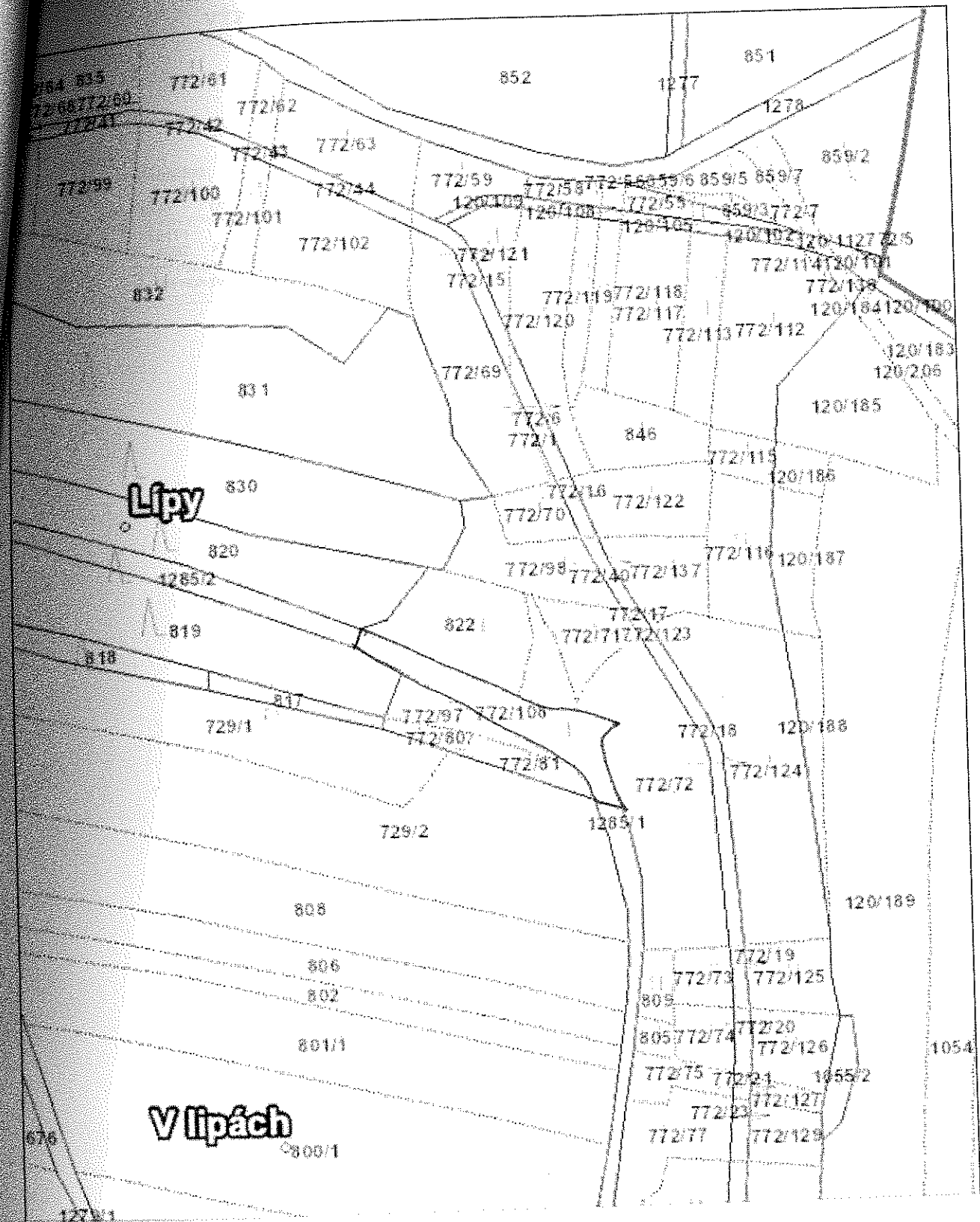

Lipy

V lipách

676

127/1

1054

VÝPIS Z KATASTRU NEMOVITOSTÍ - KatastrNVF

4.10.2013 11:09:12

Informace o parcelách
na katastrálním území: Lásenice
Číselný kód: 679160

Číselný kód: 546623
Číselný kód: 3303

Parcela	DP	CP-E	LV	Využití	Mapa	Parcelní skupina
0	12171		10002			5
1449	4892	KÓD BPEJ 76701				
10002	Státní pozemkový úřad, Čast obce: Žižkov Husinecká 1024/11a, Hlavní město Praha-Praha, 13000					
	Česká republika					

Počet parcel
Výměra celkem[m²]

1
12171

