

VÝKAZ DOSAVADNÍHO A NOVÉHO STAVU ÚDAJŮ KATASTRU NEMOVITOSTÍ

Dosavadní stav				Nový stav																		
Označení pozemku parc. číslem	Výměra parcely		Druh pozemku	Označení pozemku parc. číslem	Výměra parcely		Druh pozemku	Typ stavby	Způsob využití	Způsob určení výměr	Porovnání se stavem evidence právních vztahů											
	ha	m ²	Způsob využití		ha	m ²	Způsob využití	Díl přechází z pozemku označeného v katastru nemovitostí			Číslo listu vlastnictví	Výměra dílu		Označení dílu								
k. ú. Fryšták																						
343/40	5	22	ostat.pl. manipulační pl.	343/40	5	13	ostat.pl. manipulační pl.		2		343/40	1683	5	13								
				343/109		9	ostat.pl. silnice		2		343/40	1683		9								
344/36	15	20	travní p.	344/36	14	67	travní p.		2		344/36	1683	14	67								
				344/91		53	ostat.pl. silnice		2		344/36	1683		53								
1015/1	1	74	orná půda	1015/1	1	74	orná půda		0		1015/1	10001	1	74	04							
				1015/33		10	ostat.pl. silnice		0		1015/1	10001		10								
1015/32	48	81	orná půda	1015/32	48	33	orná půda		0		1015/32	1902	48	33								
				1015/34		48	ostat.pl. silnice		0		1015/32	1902		48								
1016/5	4	89	ostat.pl. ostat.komunikace	1016/5	4	77	ostat.komunikace		0		1016/5	10001	4	77								
				1016/6		12	ostat.pl. silnice		0		1016/5	10001		12								
1017/14	3	49	vodní pl. tok přirozený	1017/14	3	39	vodní pl. tok přirozený		0		1017/14	10001	3	39								
				1017/21		10	ostat.pl. silnice		0		1017/14	10001		10								
1019/1	3	48	orná půda	1019/1	3	47	orná půda		0		1019/1	10001	3	47	99							
				1019/69		15	ostat.pl. silnice		0		1019/1	10001		15								
				1019/70		13	ostat.pl. silnice		2		1019/1	10001		13								
				1019/71		30	ostat.pl. silnice		2		1019/1	10001		30								
k. ú. Fryšták	6	25	03		6	25	03															
1020/1							VĚCNÉ BŘEMENO				1020/1	1896										
k. ú. Lukoveček											867/14	10001										
867/14																						

Druh věcného břemene: dle smlouvy

Oprávněný: Zlínský kraj

Výkaz údajů o bonitovaných půdně ekologických jednotkách (BPEJ) k parcelám nového stavu

Parcelní číslo podle katastru nemovitostí		Kód BPEJ	Výměra		BPEJ na dílu parcely	Parcelní číslo podle katastru nemovitostí		Kód BPEJ	Výměra		BPEJ na dílu parcely
zjednodušené evidence	ha		m ²	ha		m ²	zjednodušené evidence		ha	m ²	
344/36		64300	14	67		1019/1	61400	96	05		
1015/1		61410	1	25	48		61410	1	44	13	
		64310	48	56			62411	12	53		
1015/32		61410	45	30			64310	93	92		
		64310	3	03			65800	1	36		

GEOMETRICKÝ PLÁN pro

rozdělení pozemků, vymezení rozsahu věcného břemene k části pozemků

Vyhotovitel: Jiří Spáčil GEODETS
Žerotínovo nám. 30 75002 Přerov
IČ: 62298518

Číslo plánu: 986-13.1/2014; 506-13.2/2014

Okres: Zlín

Obec: Fryšták; Lukoveček

Kat. území: Fryšták; Lukoveček

Mapový list: By 8-8/43, 8-8/44

Dosavadním vlastníkům pozemků byla poskytnuta možnost seznámit se v terénu s průběhem navrhovaných nových hranic, které byly označeny předepsaným způsobem.
hranou žlabů a svahu, hranou kam. dlažby

Geometrický plán ověřil úředně oprávněný zeměměřický inženýr:

Jméno, příjmení: Ing. Ivo Sadílek
Číslo položky seznamu úředně oprávněných zeměměřických inženýrů: 1041/95
Dne: 8. září 2014 Číslo: 120/2014
Náležitosti a přesnosti odpovídá právním předpisům.

Katastrální úřad souhlasí s očíslováním parcel.

KÚ pro Zlínský kraj
KP Zlín
Ing. Marcela Sovišová
PGP-1034/2014-705
2014.09.11 07:21:09 CEST

Stejnopis ověřil úředně oprávněný zeměměřický inženýr:

Jméno, příjmení: ING. IVO SADÍLEK
Číslo položky seznamu úředně oprávněných zeměměřických inženýrů: 1041/95
Dne: 30. 10. 2017 Číslo: 86/2017
Tento stejnopis odpovídá geometrickému plánu v elektronické podobě uloženému v dokumentaci katastrálního úřadu.

Ověření stejnopisu geometrického plánu v listinné podobě.

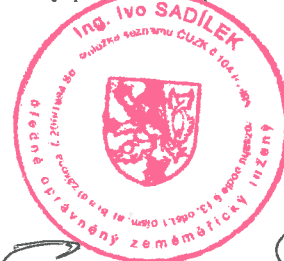

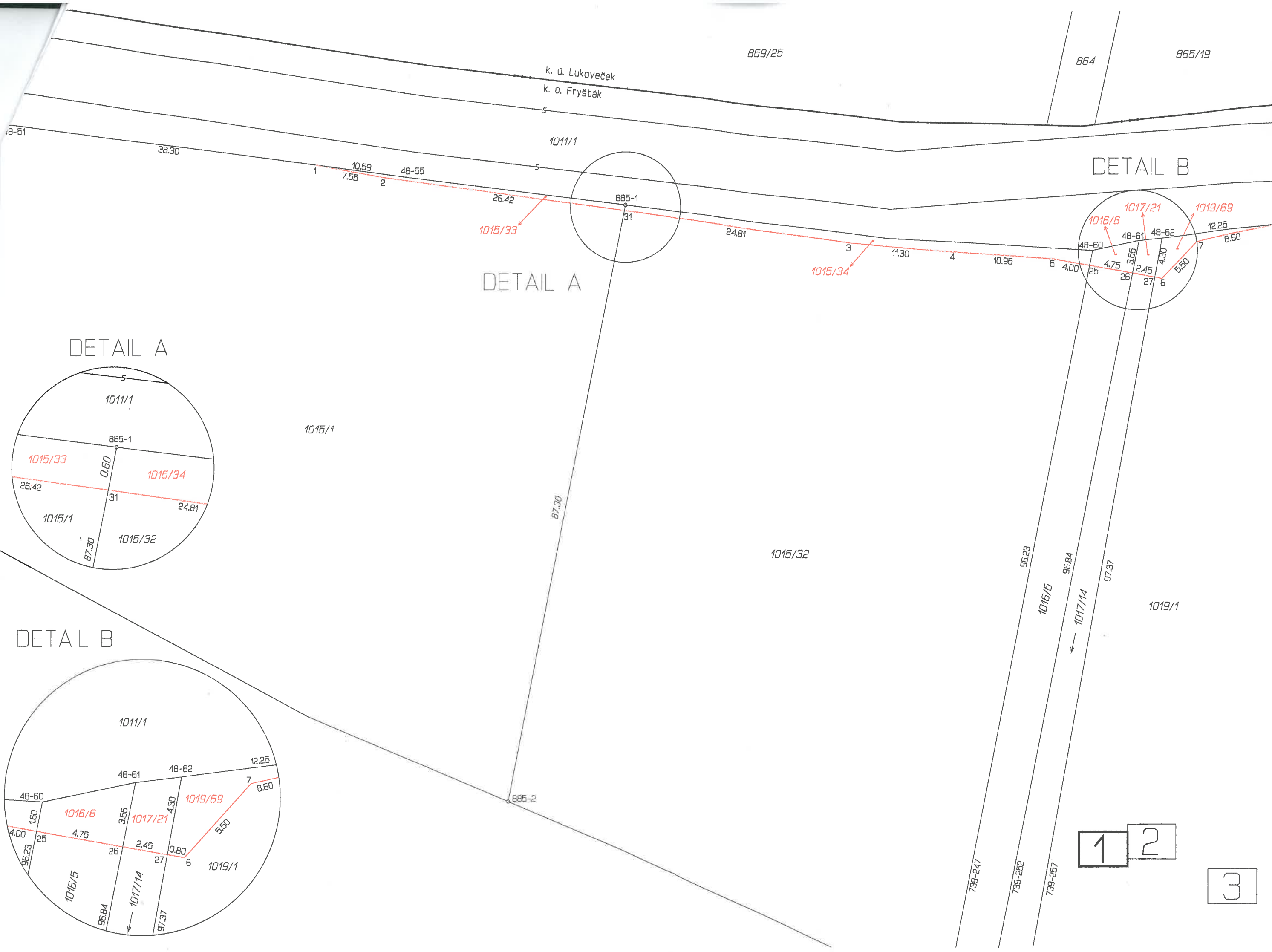

DETAIL B

DETAIL A

DETAIL A

DETAIL B

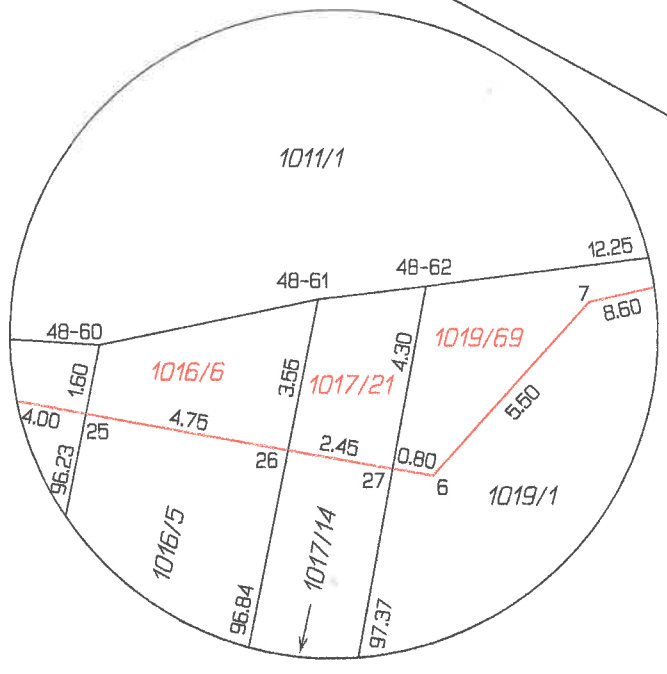
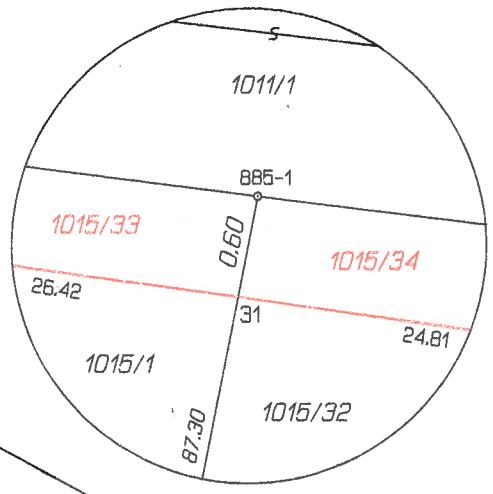

1 2

3

865/16

865/17

865/18

865/19

k. ú. Lukoveček

k. ú. Frýsták

1011/1

48-101

1019/70

1019/71

Seznam souřadnic (S-JTSK)
Souřadnice pro zápis do KN

Číslo bodu	Y	X	Kód kv.	Poznámka	Číslo bodu	Y	X	Kód kv.	Poznámka
k.ú. Frýsták (636369)									
1-88	520133.95	1167738.03	3		1	520732.83	1167509.61	4	hrana svahu
1-101	520138.39	1167747.53	3		2	520725.38	1167510.79	3	
48-51	520770.79	1167504.46	4		3	520674.66	1167517.98	3	
48-55	520722.34	1167511.03	4		4	520663.34	1167518.97	3	
48-60	520648.16	1167518.80	4		5	520652.42	1167519.68	3	
48-61	520643.09	1167517.73	4		6	520640.58	1167521.79	3	
48-62	520640.60	1167517.43	4		7	520636.82	1167517.79	3	
48-66	520693.99	1167511.35	4		8	520628.45	1167515.84	4	
48-101	520660.80	1167509.08	4		9	520695.45	1167512.12	3	
48-113	520617.27	1167512.32	4		10	520577.59	1167510.23	4	
48-117	520421.32	1167555.91	4		11	520541.33	1167508.64	3	
48-162	520136.01	1167749.63	4		12	520532.51	1167509.48	3	
48-174	520140.37	1167747.46	4		13	520620.86	1167511.76	3	
105-1	520145.56	1167747.09	3		14	520499.67	1167520.32	4	hrana svahu
105-2	520141.56	1167747.42	3		15	520156.52	1167759.20	4	hrana žlabu
105-3	520142.89	1167762.01	3		16	520152.21	1167762.56	3	hrana žlabu
105-4	520146.98	1167761.77	3		17	520149.19	1167764.11	3	styk hrana žlabu-kam. dlažby
105-5	520145.78	1167749.33	4		18	520149.57	1167768.87	3	roh kam. dlažby
105-6	520141.89	1167751.07	4		19	520142.06	1167769.64	3	roh kam. dlažby
105-7	520146.61	1167767.99	4		20	520141.72	1167765.59	3	styk hrana žlabu-kam. dlažba
105-8	520142.70	1167759.88	4		21	520139.27	1167766.18	4	hrana žlabu
198-19	520102.69	1167744.73	3		22	520105.40	1167764.02	4	hrana svahu
638-10	520047.85	1167791.08	3		23	520121.16	1167755.44	3	hrana svahu
739-247	520666.86	1167614.84	8		24	520136.76	1167744.10	3	hrana svahu
739-252	520662.52	1167616.23	8		25	520648.46	1167520.39	8	
739-257	520658.66	1167617.47	8		26	520643.78	1167521.22	8	
796-39	520150.74	1167742.30	3		27	520641.36	1167521.65	8	
885-1	520699.11	1167513.92	8		28	520618.54	1167514.55	4	hrana svahu
885-2	520715.91	1167600.19	8		29	520568.17	1167509.58	4	hrana svahu
					30	520132.66	1167747.08	3	
					31	520699.22	1167514.50	8	hrana svahu

Seznam souřadnic (S-JTSK)
Souřadnice pro zápis do KN

Číslo bodu	Y	X	Kód kv.	Poznámka
k.ú. Lukoveček (689060)				
689050005060001	520137.63	1167745.90	3	hrana žlabu
689050005060002	520139.64	1167745.19	3	styk hrana žlabu-kam. dlažba
689050005060003	520139.09	1167739.55	3	roh kam. dlažby
689050005060004	520146.88	1167739.07	3	roh kam. dlažby
689050005060005	520147.18	1167744.07	4	hrana kam. dlažby

1 2

3

DETAIL C

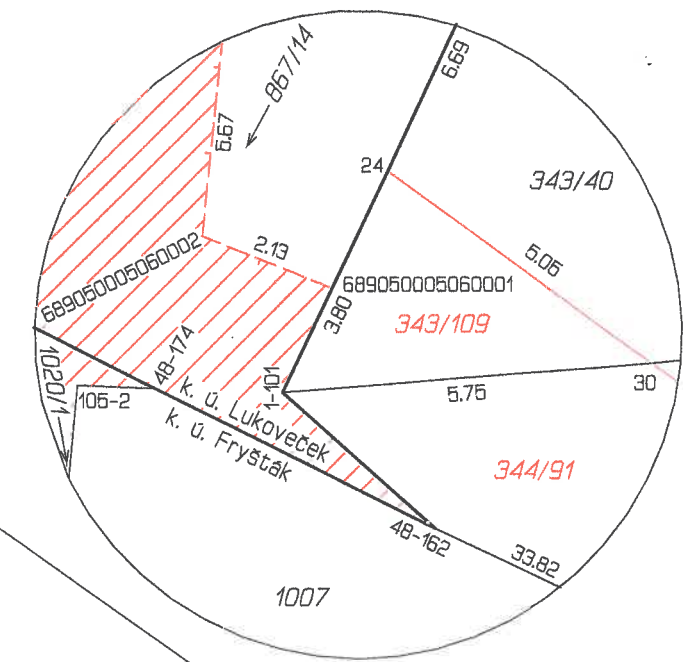

DETAIL C

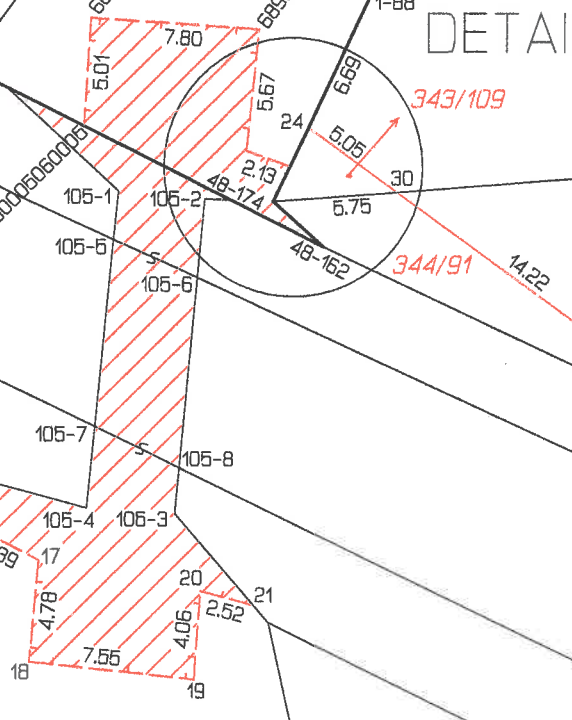

1 2

3

