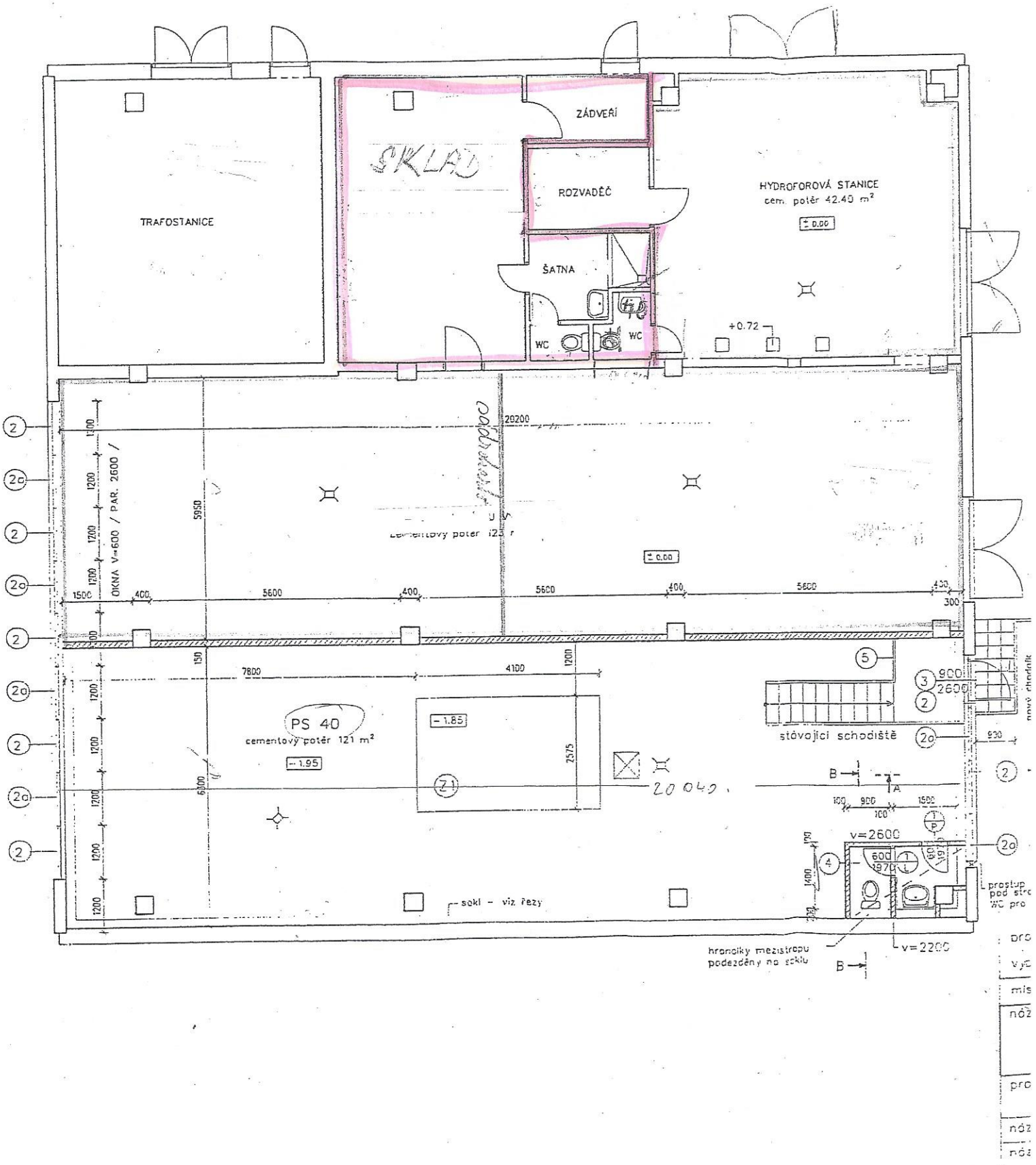

TRAFOSTANICE
SKLAD
ZÁDVEŘÍ
ROZVADĚČ
ŠATNA
WC
WC
HYDROFOROVÁ STANICE
cem. potěr 42.40 m²
± 0.00
+0.72
20200
OKNA V=600 / PAR. 2600 /
5950
± 0.00
1500
400
5600
400
5600
400
5600
400
300
7800
4100
1200
PS 40
cementový potěr 121 m²
- 1.95
- 1.85
2575
6300
20 040
stávající schodiště
900
2600
930
v=2600
600
1970
v=2200
soki - viz řezy
hranolky mezistropu
podezděny na soklu
prostup
pod str
WC pro