

SMLOUVA o zřízení věcného břemene č.: NM-014330044817/001

Městys Nové Veselí

sídlo: Na Městečku 114, 592 14 Nové Veselí
IČ: 00294926
DIČ: CZ00294926
Zastoupena: MVDr. Zdeněk Křivánek, starosta městyse
vlastnický podíl: 1/1

(dále jen „Povinná“)

na straně jedné

a

E.ON Distribuce, a.s.

se sídlem: F.A. Gerstnera 2151/6, České Budějovice 7, 370 01 České Budějovice
IČO: 280 85 400
DIČ: CZ 280 85 400
zapsána: v OR vedeném Krajským soudem v Českých Budějovicích, spisová značka B 1772
zastoupená: **Monika Březová**, Manažer věcných břemen, na základě Pověření ze dne 10.01.2017
bankovní spojení: Komerční banka a.s., pobočka České Budějovice
číslo účtu: 27-9426120297/0100

(dále jen „Oprávněná“)

na straně druhé

(Povinná a Oprávněná společně rovněž jako „Smluvní strany“)

uzavřely níže uvedeného dne, měsíce a roku tuto:

Smlouvu o zřízení věcného břemene

č.: NM-014330044817/001 (dále jen „Smlouva“)

k provedení (v souladu s) ustanovení § 25 odst. 4 zákona č. 458/2000 Sb., energetický zákon, v platném znění, a § 1257 a násl. zákona č. 89/2012 Sb., občanský zákoník

ČLÁNEK I. - Úvodní ujednání

- 1.1. Oprávněná je provozovatelem distribuční soustavy (dále jen „PDS“) na území vymezeném licencí. Distribuční soustava je provozována ve veřejném zájmu. PDS má povinnost zajišťovat spolehlivé provozování, obnovu a rozvoj distribuční soustavy na území vymezeném licencí, přičemž zřízení tohoto věcného břemene je ze strany Oprávněné jedním ze zákonem daných předpokladů pro plnění této povinnosti.
- 1.2. Povinná prohlašuje, že je jediným a výlučným vlastníkem pozemku parc.č. **21, 595/1** v katastrálním území Nové Veselí, obec Nové Veselí, okres Žďár nad Sázavou (dále jen „Pozemek“)

Kontakty ve věci smlouvy o VB :

- ve věcech technických:
- na zhotovitele Smlouvy:

Monika Březová – 545 142 323
Mgr. Pavel Mareček – 774 310 867

NM-014130026008/1030033171/001-YPM

- 1.3. Katastrální úřad pro Vysočinu, Katastrální pracoviště Žďár nad Sázavou eviduje Pozemek zapsaný v katastru nemovitostí na **LV č. 1** pro katastrální území Nové Veselí.
- 1.4. Pozemek se nachází na území vymezeném licencí, v němž Oprávněná provozuje distribuční soustavu. Oprávněná má povinnost zřídit věcné břemeno umožňující zřídit a provozovat ve smyslu § 25 odst. 3 písm. e) energetického zákona na Pozemku zařízení distribuční soustavy.
- 1.5. Distribuční soustava je liniovou stavbou ve smyslu § 509 zákona č. 89/2012 Sb., občanský zákoník a nejedná se tak o součást pozemku.

ČLÁNEK II. - Předmět Smlouvy

- 2.1. Předmětem Smlouvy je zřízení a vymezení věcného břemene podle § 25 odst. 4 energetického zákona a to jako osobní služebnost ve prospěch PDS dle tohoto zákona (dále též jen „věcné břemeno“). Obsah věcného břemene je specifikován v článku III. této Smlouvy na Pozemku ve prospěch Oprávněné v rozsahu uvedeném ve Smlouvě a vyplývajícím z příslušných ustanovení energetického zákona.

ČLÁNEK III. - Specifikace věcného břemene

- 3.1. Smluvní strany se dohodly, že Povinná, jako vlastníka Pozemku, zřizuje k Pozemku ve prospěch Oprávněné právo věcného břemene podle § 25 odst. 4 energetického zákona, když jeho obsah a rozsah jeho výkonu je blíže uveden v příslušných ustanovení energetického zákona.
- 3.2. Smluvní strany berou na vědomí, že se změnou vlastníka Pozemku přechází i práva a povinnosti vyplývající z věcného břemene na nabyvatele Pozemku.
- 3.3. Oprávněná je vlastníkem a provozovatelem stavby „**N.Veselí:přípojka NN, truhlárna, Veselý**“. Smluvní strany se za účelem umístění distribuční soustavy - **zemního kabelového vedení NN** (dále jen „distribuční soustava“) na Pozemku a za účelem jejího provozování dohodly na zřízení věcného břemene, jehož obsahem je právo Oprávněné zřídit, provozovat, opravovat a udržovat distribuční soustavu na Pozemku. Věcné břemeno zahrnuje též právo Oprávněné provádět na distribuční soustavě úpravy za účelem její obnovy, výměny, modernizace nebo zlepšení její výkonnosti, včetně jejího odstranění.
- 3.4. Rozsah věcného břemene vymezuje:
 - Geometrický plán č.: 997-196/2017 zhotovený firmou LANKAŠOVÁ Marie, s.r.o., který ověřil(a) Ing. Marek Říha dne 15.11.2017 pod č.: 229/2017 a za Katastrální úřad pro Vysočinu, Katastrální pracoviště Žďár nad Sázavou potvrdil(a) Eva Chlubnová dne 22.11.2017 pod č.: PGP-1304/2017-714

Citovaný geometrický plán je přílohou a nedílnou součástí této Smlouvy.

- 3.5. Povinná z věcného břemene bere na vědomí, že distribuční soustava je chráněna ochrannými pásmy dle energetického zákona. Ochranné pásmo slouží k zajištění spolehlivého provozu distribuční soustavy a k ochraně života, zdraví a majetku osob.
- 3.6. Povinná z věcného břemene je povinna strpět výkon práva Oprávněné vyplývající z této Smlouvy a energetického zákona a zdržet se veškeré činnosti, co vede k ohrožení součásti distribuční soustavy a omezení výkonu tohoto práva Oprávněné.
- 3.7. Věcné břemeno zřízené touto Smlouvou se sjednává jako časově neomezené a zaniká v případech stanovených zákonem.

Kontakty ve věci smlouvy o VB :

- ve věcech technických:
- na zhotovitele Smlouvy:

Monika Březová – 545 142 323
Mgr. Pavel Mareček – 774 310 867

NM-014130026008/1030033171/001-YPM

ČLÁNEK IV. - Další práva

- 4.1 Oprávněná z věcného břemene má ve vztahu k Pozemku dále oprávnění ve smyslu ustanovení § 25 odst. 3 písm. f) a g) energetického zákona, především pak právo vstupovat a vjíždět na Pozemek v souvislosti s realizací práv vyplývajících jí z věcného břemene podle čl.3.3. této Smlouvy.
- 4.2 Oprávněná je povinna při výkonu oprávnění popsaných shora postupovat coby PDS striktně ve smyslu § 25 odst. 8 energetického zákona, tj. co nejvíce šetřit práva Povinné a vstup na Pozemek jí bezprostředně oznámit. Po skončení prací je povinna uvést Pozemek do předchozího stavu, a není-li to možné s ohledem na povahu provedených prací, do stavu odpovídajícího předchozímu účelu nebo užívání Pozemku a bezprostředně oznámit tuto skutečnost Povinné. Po provedení odstranění nebo okleštění stromů je povinna na svůj náklad provést likvidaci vzniklého klestu a zbytků po těžbě.

ČLÁNEK V. - Cena a platební podmínky

- 5.1 Věcné břemeno podle této Smlouvy se zřizuje úplatně.
- 5.2 Jednorázová náhrada za zřízení věcného břemene se sjednává ve výši **1000,- Kč bez DPH** (slovy: jedentisíc korun českých). K této částce bude připočítána platná sazba DPH.
- 5.3 Jednorázová úplata bude Povinné uhrazena na základě daňového dokladu – faktury vystavené Povinnou s termínem splatnosti min. 21 dnů od doručení vyrozumění o provedeném vkladu do katastru nemovitostí dle této Smlouvy.

Daňový doklad – faktura musí být vystavena na fakturační společnost: **E.ON Distribuce, a.s.**

Povinná poznámka – uvedení čísla Smlouvy na daňovém dokladu (faktuře):

Úhrada věcného břemene dle Smlouvy E.ON číslo **NM-014330044817/001**

Daňový doklad - faktura bude zaslána na adresu: **E.ON Distribuce Faktury, P.O.Box 13, Praha 225 13.**

ČLÁNEK VI. - Vklad věcného břemene do veřejného seznamu

- 6.1 Smluvní strany se dohodly, že návrh na zahájení řízení o zápisu práva věcného břemene zřizovanému touto Smlouvou k Pozemku do katastru nemovitostí bude podán příslušnému katastrálnímu úřadu Oprávněnou. Správní poplatek za návrh na zahájení řízení o povolení vkladu práva do katastru nemovitostí uhradí Oprávněná.
- 6.2 Věcné břemeno podle této Smlouvy vzniká v souladu s ustanovením občanského zákoníku zápisem do veřejného seznamu (katastr nemovitostí). Právní účinky zápisu nastávají k okamžiku, kdy návrh na zápis došel příslušnému katastrálnímu úřadu.

ČLÁNEK VII. - Doložka dle zákona o obcích

- 7.1 Povinná z věcného břemene prohlašuje, že tato Smlouva je uzavřena v souladu s ustanovením §41 odst. 2 zákona č. 128/2000Sb., o obcích v platném znění.
- 7.2 Uzavření Smlouvy bylo schváleno zastupitelstvem městyse usnesením č. 24 ze dne 06.12.2017 .

Kontakty ve věci smlouvy o VB :

- ve věcech technických:
- na zhotovitele Smlouvy:

Monika Březová – 545 142 323
Mgr. Pavel Mareček – 774 310 867

NM-014130026008/1030033171/001-YPM

ČLÁNEK VIII. - Ostatní ujednání

- 8.1 Smluvní strany se zavazují, že pokud příslušný katastrální úřad vyzve účastníky k odstranění případných nedostatků návrhu na zahájení řízení o povolení vkladu, případně listiny, na základě které má být právo zapsáno, vyvinou potřebnou součinnost k jejich odstranění ve stanovené lhůtě.
- 8.2 V případě, že příslušný katastrální úřad v řízení o povolení vkladu řízení zastaví či zamítne, Smluvní strany se zavazují poté uzavřít ve lhůtě do 30-ti kalendářních dní ode dne doručení rozhodnutí katastrálního úřadu o zastavení či zamítnutí vkladu oběma Smluvními stranám novou Smlouvu s totožným obsahem za stejných cenových podmínek, ve které budou odstraněny všechny nedostatky, které bránily povolení vkladu práva dle této Smlouvy, bude-li to možné.
- 8.3 Oprávněná je povinna (prostřednictvím mandátáře) doručit kopii návrhu na zahájení řízení o povolení vkladu práva do KN s vyznačením data přijetí (podání) na KP KÚ (nebo jiného dokladu o doručení – doručenky) do 5-ti pracovních dnů na adresu Povinné ode dne podání na katastrálním úřadě. Smluvní strany si mohou smluvně dohodnout i jiný (alternativní) způsob doručení návrhu na zahájení řízení, například faxem, mailem apod.

ČLÁNEK IX. - Závěrečná ujednání

- 9.1 Smlouva nabývá účinnosti okamžikem jejího uzavření. Pro případ, že Smlouva není uzavírána za přítomnosti obou Smluvních stran, platí, že Smlouva nebude uzavřena, pokud ji Povinná či Oprávněná podepíše s jakoukoliv změnou či odchylkou, byť nepodstatnou, nebo dodatkem, ledaže druhá Smluvní strana takovou změnu či odchylku nebo dodatek následně schválí.
- 9.2 Smlouva může být měněna nebo doplňována pouze formou vzestupně číslovaných písemných dodatků podepsaných oběma Smluvními stranami.
- 9.3 Smlouva a právní vztahy z ní vyplývající se řídí právním řádem České republiky.
- 9.4 Na právní vztahy vyplývající nebo související s touto Smlouvou a v ní nebo v energetickém zákoně výslovně neupravené se přiměřeně uplatní ustanovení občanského zákoníku.
- 9.5 Smlouva je sepsána v 3 stejnopisech, z nichž po jednom obdrží Povinná a Oprávněná a jeden stejnopis bude Oprávněnou použit pro účely příslušného řízení o zápisu věcného břemene do katastru nemovitostí.
- 9.6 Smluvní strany prohlašují, že si Smlouvu před jejím podpisem přečetly, že byla uzavřena po vzájemné dohodě, podle jejich pravé a svobodné vůle, dobrovolně, určitě, vážně a srozumitelně, nikoliv v tísní, pod nátlakem ani za nápadně nevýhodných podmínek, což stvrzují svými podpisy. Smluvní strany prohlašují, že Smlouva představuje úplnou dohodu o veškerých jejích náležitostech a neexistují náležitosti, které by Smluvní strany neujednaly.

Povinná:

V Novém Veselí, dne: 9. 1. 2018

Oprávněná:

V Brně, dne: 19-12-2017
E.ON Distribuce, a.s.
Číslo účtu: 2151/6

Městys
MVDr.



E.ON Distribuce, a.s.
Monika Březová
Manažer vnitřních vztahů

008

Kontakty ve věci smlouvy o VB :

- ve věcech technických:
- na zhotovitele Smlouvy:

Monika Březová – 545 142 323
Mgr. Pavel Mareček – 774 310 867

NM-014130026008/1030033171/001-YPM

VÝKAZ DOSAVADNÍHO A NOVÉHO STAVU ÚDAJŮ KATASTRU NEMOVITOSTÍ

Dosavadní stav			Nový stav													
Označení pozemku parc. číslem	Výměra parcely		Druh pozemku	Označení pozemku parc. číslem	Výměra parcely		Druh pozemku	Typ stavby	Způsob využití	Způsob využití	Způsob určení výměr	Porovnání se stavem evidence právních vztahů				
	ha	m ²			Způsob využití	ha						m ²	Způsob využití	Díl přechází z pozemku označeného v katastru nemovitostí	dřívější poz. evidenci	Číslo listu vlastnictví
		ha	m ²			ha	m ²							ha	m ²	
21												21		1		
590												590		701		
595/1												595/1		1		
598												598		701		

Druh věcného břemene: dle listiny

Oprávněný: dle listiny

**GEOMETRICKÝ PLÁN
pro**

vymezení rozsahu věcného břemene k části pozemku

Geometrický plán ověřil úředně oprávněný zeměměřický inženýr:

Jméno, příjmení: **Ing. Marek Říha**
 Číslo položky seznamu úředně oprávněných zeměměřických inženýrů: **2213/2004**
 Dne: **15. listopadu 2017** Číslo: **229/2017**
 Náležitostmi a přesností odpovídá právním předpisům

Stejnopis ověřil úředně oprávněný zeměměřický inženýr:

Jméno, příjmení: **Ing. Marek Říha**
 Číslo položky seznamu úředně oprávněných zeměměřických inženýrů: **2213/2004**
 Dne: **23. listopadu 2017** Číslo: **678/2017**

Tento stejnopis odpovídá geometrickému plánu v elektronické podobě uloženému v dokumentaci katastrálního úřadu.

Vyhotovitel:



LANKAŠOVÁ Marie, s.r.o.
 ZEMĚMĚŘICKÁ KANCELÁŘ
 Dobrovolského 3, Hodonín
 tel: 518 355 828

Číslo plánu: 997-196/2017

Okres: Žďár nad Sázavou

Obec: Nové Veselí

Kat. území: Nové Veselí

Mapový list: Nové Město na Moravě 7-9/32

Dosavadním vlastníkům pozemků byla poskytnuta možnost seznámit se v terénu s průběhem navrhovaných nových hranic, které byly označeny předepsaným způsobem.

Katastrální úřad souhlasí s očíslováním parcel.

KÚ pro Vysočinu
 KP Žďár nad Sázavou
 Eva Chlubnová
 PGP-1304/2017-714
 2017.11.22 10:31:45 CET



591

603

Q
604

596

Q
592

595/1

Q
589

590

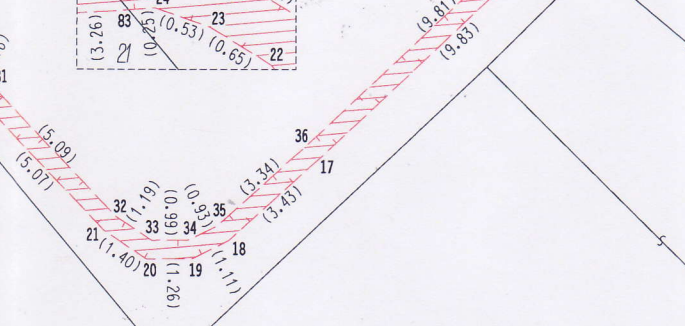
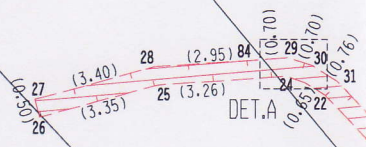
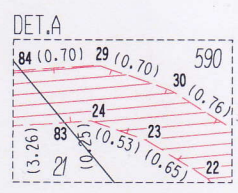

344

588

21

551

574

Seznam souřadnic (S-JTSK)
Číslo bodu Souřadnice pro zápis do KN
Y X Kód kv.

k.ú. Nové Veselí (706833)	Číslo bodu	Y	X	Kód kv.
1	644314.62	1119364.21	3	
2	644314.41	1119364.52	3	
3	644314.39	1119365.06	3	
4	644315.06	1119366.33	3	
5	644315.64	1119367.04	3	
6	644316.17	1119367.35	3	
7	644317.36	1119367.40	3	
8	644317.93	1119367.27	3	
9	644318.50	1119366.98	3	
10	644320.11	1119364.84	3	
11	644329.00	1119357.30	3	
12	644337.96	1119351.13	3	
13	644338.26	1119351.22	3	
14	644340.47	1119354.54	3	
15	644341.98	1119356.48	3	
16	644345.23	1119359.94	3	
17	644352.40	1119366.66	3	
18	644354.95	1119368.95	3	
19	644355.95	1119369.44	3	
20	644357.21	1119369.45	3	
21	644358.37	1119368.67	3	
22	644361.89	1119365.02	3	
23	644362.44	1119364.68	3	
24	644362.94	1119364.50	3	
25	644366.44	1119364.75	3	
26	644369.67	1119365.63	3	
27	644369.80	1119365.15	3	
28	644366.52	1119364.25	3	
29	644362.88	1119364.00	3	
30	644362.22	1119364.22	3	
31	644361.57	1119364.62	3	

Seznam souřadnic (S-JTSK)
Číslo bodu Souřadnice pro zápis do KN
Y X Kód kv.

k.ú. Nové Veselí (706833)	Číslo bodu	Y	X	Kód kv.
32	644358.05	1119368.29	3	
33	644357.06	1119368.95	3	
34	644356.07	1119368.94	3	
35	644355.23	1119368.53	3	
36	644352.74	1119366.30	3	
37	644345.59	1119359.58	3	
38	644342.36	1119356.16	3	
39	644340.87	1119354.24	3	
40	644338.58	1119350.80	3	
41	644337.88	1119350.57	3	
42	644328.70	1119356.90	3	
43	644319.75	1119364.50	3	
44	644318.18	1119366.58	3	
45	644317.75	1119366.79	3	
46	644317.32	1119366.90	3	
47	644316.31	1119366.85	3	
48	644315.97	1119366.66	3	
49	644315.48	1119366.05	3	
76	644314.89	1119364.94	3	
77	644314.91	1119364.68	3	
78	644314.96	1119364.59	3	
79	644315.13	1119364.77	3	
80	644315.50	1119364.43	3	
81	644314.82	1119363.69	3	
82	644314.45	1119364.03	3	
83	644363.19	1119364.52	3	
84	644363.58	1119364.05	3	
85	644314.56	1119365.38	3	
86	644314.94	1119365.03	3	
87	644341.07	1119355.30	3	
88	644341.52	1119355.08	3	

