

Ujednání o ceně

uzavřené mezi

Dodavatelem:

Vcolia Energie ČR, a.s.
28. října 3337/7, Moravská Ostrava, 702 00 Ostrava
Zapsáno v obchodním rejstříku, vedeném
Krajským soudem v Ostravě sp.zn.B 318
IČO: 45193410
DIČ: CZ45193410

a

Česká republika - Krajské ředitelství
policie Moravskoslezského kraje
30. dubna 1682/24
728 99 Ostrava - Moravská Ostrava a
Přivoz

Odběratelem:

Krajské ředitelství policie Moravskoslezského kraje
30. dubna 1682/24, 728 99 Ostrava - Moravská Ostrava a
Přivoz

IČO: 75151502
DIČ: CZ75151502

1. Smluvní strany sjednávají toto ujednání o ceně tepelné energie a nosných médií v souladu s ustanoveními zák. č. 89/2012 Sb., zák. č. 458/2000 Sb. a zák. č. 526/1990 Sb., ve znění pozdějších předpisů, a v souladu s cenovým rozhodnutím ERU č. 2/2013 ze dne 1. listopadu 2013, ve znění cenového rozhodnutí ERU č. 4/2015 ze dne 6. listopadu 2015, kterým se mění cenové rozhodnutí ERU č. 2/2013.
2. Cena dodávané a odbírané tepelné energie a nosných médií se sjednává v souladu s uzavřenou smlouvou a je její nedílnou součástí.
3. V případě, že součástí dodávky tepelné energie a nosných médií bude také dodávka studené pitné vody pro přípravu teplé vody (vodné, stočné), bude dodavatel odběrateli účtovat tuto vodu v ceně, která bude dodavatelem účtována dodavatelem vody.
4. Cena tepelné energie a nosného média je:

Sazba: 300P21

Byty - Teplo celkem
Doplňovaná voda
Nebyty - Teplo celkem

Sazba: 300S64

Byty - Teplo TUV
Byty - Teplo ÚT
Doplňovaná voda
Nebyty - Teplo TUV
Nebyty - Teplo ÚT

Sazba: 300S72

Byty - Teplo TUV
Nebyty - Teplo TUV

Sazba: 700S55

Nebyty - Stálý plat celkem dle MW sj.
Nebyty - Teplo celkem



Kč/GJ
Kč/t
Kč/GJ

Kč/GJ
Kč/GJ
Kč/t
Kč/GJ
Kč/GJ

Kč/GJ
Kč/GJ

Kč/MW/měsíc
Kč/GJ

K cenám uvedených v čl. 3 a čl. 4 tohoto ujednání bude při vyúčtování připočítána daň z přidané hodnoty (DPH) ve výši stanovené zákonem.

5. Toto ujednání smluvních stran je platné ode dne jeho podpisu oběma smluvními stranami do 31. prosince 2018 a účinností nabývá dne 01. ledna 2018 nebo dnem zveřejnění v registru smluv, podléhá-li tomuto zveřejnění, a to dle toho, který okamžik nastane později. Nabude-li toto ujednání účinnosti dnem zveřejnění v registru smluv, pak se smluvní strany dohodly, že ujednání obsažená v tomto ujednání se použijí i na právní poměry ze smlouvy, vzniklé mezi smluvními stranami od 01. ledna 2018 do okamžiku nabytí účinnosti tohoto ujednání.
6. Zařazení odběrného místa do příslušné sazby je uvedeno v odběrovém diagramu.
7. Dodavatel si vyhrazuje právo změnit cenu tepla v případě změn obecně závazných předpisů, které mohou mít vliv na cenu tepla, a to s účinností ke dni vzniku těchto změn a odběratel se zavazuje nově stanovenou cenu uhradit. Dodavatel je povinen změnu ceny písemně oznámit odběrateli bez odkladu po stanovení ceny.
8. Pro případ nedodržení termínu úhrady faktur a jejich výše ve lhůtě splatnosti sjednávají strany smluvní pokutu ve výši 0.050% z dlužné částky za každý den prodlení.
9. Smluvní strany se dohodly, že má-li být tato smlouva/dodatek/příloha v souladu se zákonem č. 340/2015 Sb., o registru smluv ("ZRS"), uveřejněna prostřednictvím registru smluv, pak její uveřejnění se zavazuje zajistit na své náklady postupem stanoveným výše uvedeným zákonem dodavatel. Smluvní strany berou na vědomí a souhlasí s tím, že před uveřejněním této smlouvy/dodatku/přílohy v registru smluv zajistí dodavatel znečitelnění těch ustanovení, která představují výjimku z povinnosti uveřejnění podle §3 odst. 1, 2 ZRS, a to ustanovení tvořící obchodní tajemství dodavatele (cena tepla za GJ, objem tepla v GJ za určité období, velikost smluvního výkonu, cena za kW/MW smluvního výkonu, výše záloh, cenové vzorce) a dále osobní údaje, vč. podpisových vzorů zástupců smluvních stran. Odběratel prohlašuje, že se zveřejněním souhlasí a že tato smlouva neobsahuje žádná další ustanovení (nad rámec výše uvedených), která by požadoval znečitelnit. V případě, že dodavatel uveřejní tuto smlouvu/dodatek/přílohu v registru smluv v souladu s tímto ujednáním, zavazuje se odběratel nezveřejnit tuto smlouvu v registru smluv duplicitně.

V Ostravě 14.12.2017

v Ostravě 22.12.2017

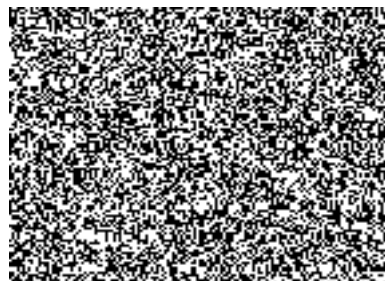
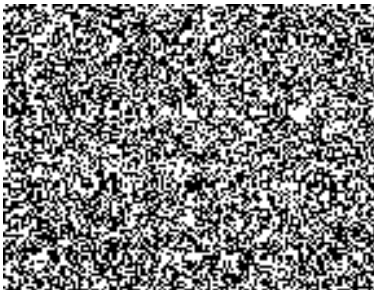

Číslo smlouvy:
Region:10768
REVM**DIAGRAM NA DODÁVKU A ODBĚR TEPLA****Dodavatel:**Veolia Energie ČR, a.s.
28. října 3337/7, Moravská Ostrava, 702 00 Ostrava
Zapsáno v obchodním rejstříku, vedeném
Krajským soudem v Ostravě sp.zn.B 318
IČO: 45193410
DIČ: CZ45193410**Česká republika - Krajské ředitelství
policie Moravskoslezského kraje
30. dubna 1682/24
728 99 Ostrava - Moravská Ostrava a Přívoz****Odběratel:**Krajské ředitelství policie Moravskoslezského kraje
30. dubna 1682/24, 728 99 Ostrava - Moravská Ostrava a Přívoz
IČO: 75151502
DIČ: CZ75151502Platnost pro rok: **2018**
Pro odběrné místo: **F700-323** Název OM: **Policie ČR, Beskydská, PS323 FM [úřad]**
Měřicí místo: **05** Sazba: **700S55**

Měsíc	Tepelná energie v GJ	MW sjednané pro výpočet stálého platu		Měsíc	Tepelná energie v GJ	MW sjednané pro výpočet stálého platu	
		nebyty	byty			nebyty	byty
leden				červenec			
únor				srpen			
březen				září			
duben				říjen			
květen				listopad			
červen				prosinec			
Celkem za rok						nebyty	byty
Podlahová plocha (m2)							
Podlahová plocha (m2) - pro rozúčtování							
Počet bytových jednotek zásobovaných tepelnou energií							
Podíl dodaného tepla (%)							

Odběratel prohlašuje, že rozdělení podlahových ploch odpovídá skutečnosti a že nahlásí dodavateli každou změnu výměry podlahové plochy bytových a nebytových prostor.

Plnění odběru tepla podle tohoto diagramu je podmíněno uzavřením "Ujednání o ceně".

Zmocněnce odběratele pro jednání:

(jméno, telefon, email)

Další ujednání:

Smluvní strany se dohodly, že má-li být tato smlouva/dodatek/příloha v souladu se zákonem č. 340/2015 Sb., o registru smluv ("ZRS"), uveřejněna prostřednictvím registru smluv, pak její uveřejnění se zavazuje zajistit na své náklady postupem stanoveným výše uvedeným zákonem dodavatel. Smluvní strany berou na vědomí a souhlasí s tím, že před uveřejněním této smlouvy/dodatku/přílohy v registru smluv zajistí dodavatel znečitelnění těch ustanovení, která představují výjimku z povinnosti uveřejnění podle §3 odst. 1,2 ZRS, a to ustanovení tvořící obchodní tajemství dodavatele (cena tepla za GJ, objem tepla v GJ za určité období, velikost smluvního výkonu, cena za kW/MW smluvního výkonu, výše záloh, cenové vzorce) a dále osobní údaje, vč. podpisových vzorů zástupců smluvních stran. Odběratel prohlašuje, že se zveřejněním souhlasí a že zveřejňovaná smlouva/dodatek/příloha neobsahuje žádná další ustanovení (nad rámec výše uvedených), která by požadoval znečitelnit. V případě, že dodavatel uveřejní smlouvu/dodatek/přílohu v registru smluv v souladu s tímto ujednáním, zavazuje se odběratel nezveřejnit tuto smlouvu/dodatek/přílohu v registru smluv dublicitně.

Tato smlouva/dodatek/příloha je platná ode dne jeho podpisu oběma smluvními stranami a účinnosti nabývá dne 01. ledna 2018 nebo dnem zveřejnění v registru smluv, podléhá-li tomuto zveřejnění, a to dle toho, který okamžik nastane později. Nabude-li tato smlouva/dodatek/příloha účinnosti dnem zveřejnění v registru smluv, pak se smluvní strany dohodly, že ujednání obsažená v této smlouvě/dodatku/příloze se použijí i na právní poměry ze smlouvy/dodatku/přílohy, vzniklé mezi smluvními stranami od 01. ledna 2018 do okamžiku nabytí účinnosti tohoto ujednání.

Karviná-Doly dne 14.12.2017

v Ostravě dne **22. 12. 2017**

Číslo smlouvy:

10768

Region:

REVM

DIAGRAM NA DODÁVKU A ODBĚR TEPLA**Dodavatel:**

Veolia Energie ČR, a.s.
 28. října 3337/7, Moravská Ostrava, 702 00 Ostrava
 Zapsáno v obchodním rejstříku, vedeném
 Krajským soudem v Ostravě sp.zn.B 318
 IČO: 45193410
 DIČ: CZ45193410

**Česká republika - Krajské ředitelství
 policie Moravskoslezského kraje**

30. dubna 1682/24

728 99 Ostrava - Moravská Ostrava a Přívoz

Odběratel:

Krajské ředitelství policie Moravskoslezského kraje
 30. dubna 1682/24, 728 99 Ostrava - Moravská Ostrava a Přívoz
 IČO: 75151502
 DIČ: CZ75151502

Platnost pro rok: 2018

Pro odběrné místo: F700-399

Název OM: Policie ČR, Beskydská, PS99 FM [úřad]

Měřicí místo: 05

Sazba: 700S55

Měsíc	Tepelná energie v GJ	MW sjednané pro výpočet stálého platu		Měsíc	Tepelná energie v GJ	MW sjednané pro výpočet stálého platu	
		nebyty	byty			nebyty	byty
leden				červenec			
únor				srpen			
březen				září			
duben				říjen			
květen				listopad			
červen				prosinec			
Celkem za rok							
Podlahová plocha (m2)						nebyty	byty
Podlahová plocha (m2) - pro rozúčtování							
Počet bytových jednotek zásobovaných tepelnou energií							
Podíl dodaného tepla (%)							

Odběratel prohlašuje, že rozdělení podlahových ploch odpovídá skutečnosti a že nahlásí dodavateli každou změnu výměry podlahové plochy bytových a nebytových prostor.

Plnění odběru tepla podle tohoto diagramu je podmíněno uzavřením "Ujednání o ceně".

Zmocněnec odběratele pro jednání:

(jméno, telefon, email)

Další ujednání:

Smluvní strany se dohodly, že má-li být tato smlouva/dodatek/příloha v souladu se zákonem č. 340/2015 Sb., o registru smluv ("ZRS"), uveřejněna prostřednictvím registru smluv, pak její uveřejnění se zavazuje zajistit na své náklady postupem stanoveným výše uvedeným zákonem dodavatel. Smluvní strany berou na vědomí a souhlasí s tím, že před uveřejněním této smlouvy/dodatku/přílohy v registru smluv zajistí dodavatel znečitelnění těch ustanovení, která představují výjimku z povinnosti uveřejnění podle §3 odst. 1,2 ZRS, a to ustanovení tvořící obchodní tajemství dodavatele (cena tepla za GJ, objem tepla v GJ za určité období, velikost smluvního výkonu, cena za kW/MW smluvního výkonu, výše záloh, cenové vzorce) a dále osobní údaje, vč. podpisových vzorů zástupců smluvních stran. Odběratel prohlašuje, že se zveřejněním souhlasí a že zveřejňovaná smlouva/dodatek/příloha neobsahuje žádná další ustanovení (nad rámec výše uvedených), která by požadoval znečitelnit. V případě, že dodavatel uveřejní smlouvu/dodatek/přílohu v registru smluv v souladu s tímto ujednáním, zavazuje se odběratel nezveřejnit tuto smlouvu/dodatek/přílohu v registru smluv duplicitně.

Tato smlouva/dodatek/příloha je platná ode dne jeho podpisu oběma smluvními stranami a účinnosti nabývá dne 01. ledna 2018 nebo dnem zveřejnění v registru smluv, podléhá-li tomuto zveřejnění, a to dle toho, který okamžik nastane později. Nabude-li tato smlouva/dodatek/příloha účinnosti dnem zveřejnění v registru smluv, pak se smluvní strany dohodly, že ujednání obsažená v této smlouvě/dodatku/příloze se použijí i na právní poměry ze smlouvy/dodatku/přílohy, vzniklé mezi smluvními stranami od 01. ledna 2018 do okamžiku nabytí účinnosti tohoto ujednání.

Karviná-Dolý dne 14.12.2017

v Ostravě dne 22. 12. 2017

Číslo smlouvy:

10768

Region:

REVM

DIAGRAM NA DODÁVKU A ODBĚR TEPLA**Dodavatel:**

Veolia Energie ČR, a.s.
28. října 3337/7, Moravská Ostrava, 702 00 Ostrava
Zapsáno v obchodním rejstříku, vedeném
Krajským soudem v Ostravě sp.zn.B 318
IČO: 45193410
DIČ: CZ45193410

**Česká republika - Krajské ředitelství
policie Moravskoslezského kraje**

30. dubna 1682/24

728 99 Ostrava - Moravská Ostrava a Přívoz

Odběratel:

Krajské ředitelství policie Moravskoslezského kraje
30. dubna 1682/24, 728 99 Ostrava - Moravská Ostrava a Přívoz
IČO: 75151502
DIČ: CZ75151502

Platnost pro rok: 2018

Pro odběrné místo: F300-611/024

Název OM: Policie ČR, Stavbařská 2197-2198, ÚT KA [úřad]

Měřicí místo: A0

Sazba: 300S64

Měsíc	Tepelná energie v GJ	MW sjednané pro výpočet stálého platu		Měsíc	Tepelná energie v GJ	MW sjednané pro výpočet stálého platu	
		nebyly	byly			nebyly	byly
leden				červenec			
únor				srpen			
březen				září			
duben				říjen			
květen				listopad			
červen				prosinec			
Celkem za rok							
Podlahová plocha (m ²)						nebyly	byly
Podlahová plocha (m ²) - pro rozúčtování							
Počet bytových jednotek zásobovaných tepelnou energií							
Podíl dodaného tepla (%)							

Odběratel prohlašuje, že rozdělení podlahových ploch odpovídá skutečnosti a že nahlásí dodavateli každou změnu výměry podlahové plochy bytových a nebytových prostor.

Plnění odběru tepla podle tohoto diagramu je podmíněno uzavřením "Ujednání o ceně".

Zmocněnec odběratele pro jednání:

(jméno, telefon, email)

Další ujednání:

Smluvní strany se dohodly, že má-li být tato smlouva/dodatek/příloha v souladu se zákonem č. 340/2015 Sb., o registru smluv ("ZRS"), uveřejněna prostřednictvím registru smluv, pak její uveřejnění se zavazuje zajistit na své náklady postupem stanoveným výše uvedeným zákonem dodavatel. Smluvní strany berou na vědomí a souhlasí s tím, že před uveřejněním této smlouvy/dodatku/přílohy v registru smluv zajistí dodavatel znečitelnění těch ustanovení, která představují výjimku z povinnosti uveřejnění podle §3 odst. 1,2 ZRS, a to ustanovení tvořící obchodní tajemství dodavatele (cena tepla za GJ, objem tepla v GJ za určité období, velikost smluvního výkonu, cena za kW/MW smluvního výkonu, výše záloh, cenové vzorce) a dále osobní údaje, vč. podpisových vzorů zástupců smluvních stran. Odběratel prohlašuje, že se zveřejněním souhlasí a že zveřejňovaná smlouva/dodatek/příloha neobsahuje žádná další ustanovení (nad rámec výše uvedených), která by požadovala znečitelnit. V případě, že dodavatel uveřejní smlouvu/dodatek/přílohu v registru smluv v souladu s tímto ujednáním, zavazuje se odběratel nezveřejnit tuto smlouvu/dodatek/přílohu v registru smluv dublicitně.

Tato smlouva/dodatek/příloha je platná ode dne jeho podpisu oběma smluvními stranami a účinnosti nabývá dne 01. ledna 2018 nebo dnem zveřejnění v registru smluv, podléhá-li tomuto zveřejnění, a to dle toho, který okamžik nastane později. Nabude-li tato smlouva/dodatek/příloha účinnosti dnem zveřejnění v registru smluv, pak se smluvní strany dohodly, že ujednání obsažená v této smlouvě/dodatku/příloze se použijí i na právní poměry ze smlouvy/dodatku/přílohy, vzniklé mezi smluvními stranami od 01. ledna 2018 do okamžiku nabytí účinnosti tohoto ujednání.

Karviná-Doly dne 14.12.2017

v Ostravě dne 22. 12. 2017

Číslo smlouvy:

10768

Region:

REVM

DIAGRAM NA DODÁVKU A ODBĚR TEPLA**Dodavatel:**

Veolia Energie ČR, a.s.
28. října 3337/7, Moravská Ostrava, 702 00 Ostrava
Zapsáno v obchodním rejstříku, vedeném
Krajským soudem v Ostravě sp.zn.B 318
IČO: 45193410
DIČ: CZ45193410

Česká republika - Krajské ředitelství
policie Moravskoslezského kraje
30. dubna 1682/24
728 99 Ostrava - Moravská Ostrava a Přívoz

Odběratel:

Krajské ředitelství policie Moravskoslezského kraje
30. dubna 1682/24, 728 99 Ostrava - Moravská Ostrava a Přívoz
IČO: 75151502
DIČ: CZ75151502

Platnost pro rok: 2018

Pro odběrné místo: F300-611/524

Název OM: Policie ČR, Stavbařská 2197-2198, TUV KA [úřad]

Měřicí místo: S1

Sazba: 300S72

Měsíc	Tepelná energie v GJ	MW sjednané pro výpočet stálého platu		Měsíc	Tepelná energie v GJ	MW sjednané pro výpočet stálého platu	
		nebyty	byty			nebyty	byty
leden				července			
únor				srpen			
březen				září			
duben				říjen			
květen				listopad			
červen				prosinec			
Celkem za rok							
Podlahová plocha (m ²)						nebyty	byty
Podlahová plocha (m ²) - pro rozúčtování							
Počet bytových jednotek zásobovaných tepelnou energií							
Podíl dodaného tepla (%)							

Odběratel prohlašuje, že rozdělení podlahových ploch odpovídá skutečnosti a že nahlásí dodavateli každou změnu výměry podlahové plochy bytových a nebytových prostor.

Plnění odběru tepla podle tohoto diagramu je podmíněno uzavřením "Ujednání o ceně".

Zmocněnec odběratele pro jednání:

(jméno, telefon, email)

Další ujednání:

Smluvní strany se dohodly, že má-li být tato smlouva/dodatek/příloha v souladu se zákonem č. 340/2015 Sb., o registru smluv ("ZRS"), uveřejněna prostřednictvím registru smluv, pak její uveřejnění se zavazuje zajistit na své náklady postupem stanoveným výše uvedeným zákonem dodavatel. Smluvní strany berou na vědomí a souhlasí s tím, že před uveřejněním této smlouvy/dodatku/přílohy v registru smluv zajistí dodavatel znečitelnění těch ustanovení, která představují výjimku z povinnosti uveřejnění podle §3 odst. 1,2 ZRS, a to ustanovení tvořící obchodní tajemství dodavatele (cena tepla za GJ, objem tepla v GJ za určité období, velikost smluvního výkonu, cena za kW/MW smluvního výkonu, výše záloh, cenové vzorce) a dále osobní údaje, vč. podpisových vzorů zástupců smluvních stran. Odběratel prohlašuje, že se zveřejněním souhlasí a že zveřejňovaná smlouva/dodatek/příloha neobsahuje žádná další ustanovení (nad rámec výše uvedených), která by požadoval znečitelnění. V případě, že dodavatel uveřejní smlouvu/dodatek/přílohu v registru smluv v souladu s tímto ujednáním, zavazuje se odběratel nezveřejnit tuto smlouvu/dodatek/přílohu v registru smluv duplicitně.

Tato smlouva/dodatek/příloha je platná ode dne jeho podpisu oběma smluvními stranami a účinností nabývá dne 01. ledna 2018 nebo dnem zveřejnění v registru smluv, podléhá-li tomuto zveřejnění, a to dle toho, který okamžik nastane později. Nabude-li tato smlouva/dodatek/příloha účinností dnem zveřejnění v registru smluv, pak se smluvní strany dohodly, že ujednání obsažená v této smlouvě/dodatku/příloze se použijí i na právní poměry ze smlouvy/dodatku/přílohy, vzniklé mezi smluvními stranami od 01. ledna 2018 do okamžiku nabytí účinnosti tohoto ujednání.

Karviná-Doly dne 14.12.2017

VOstravě..... dne 22. 12. 2017

Číslo smlouvy:
Region:10768
REVM**DIAGRAM NA DODÁVKU A ODBĚR TEPLA****Dodavatel:**

Veolia Energie ČR, a.s.
28. října 3337/7, Moravská Ostrava, 702 00 Ostrava
Zapsáno v obchodním rejstříku, vedeném
Krajským soudem v Ostravě sp.zn. B 318
IČO: 45193410
DIČ: CZ45193410

**Česká republika - Krajské ředitelství
policie Moravskoslezského kraje
30. dubna 1682/24
728 99 Ostrava - Moravská Ostrava a Přívoz**

Odběratel:

Krajské ředitelství policie Moravskoslezského kraje
30. dubna 1682/24, 728 99 Ostrava - Moravská Ostrava a Přívoz
IČO: 75151502
DIČ: CZ75151502

Platnost pro rok: **2018**
Pro odběrné místo: **F300-375** Název OM: **Policie ČR, Mřová 1429, KA [úřad]**
Měřicí místo: **05** Sazba: **300P21**

Měsíc	Tepelná energie v GJ	MW sjednané pro výpočet stálého platu		Měsíc	Tepelná energie v GJ	MW sjednané pro výpočet stálého platu	
		nebyty	byty			nebyty	byty
leden				červenec			
únor				srpen			
březen				září			
duben				říjen			
květen				listopad			
červen				prosinec			
Celkem za rok							
						nebyty	byty
Podlahová plocha (m2)							
Podlahová plocha (m2) - pro rozúčtování							
Počet bytových jednotek zásobovaných tepelnou energií							
Podíl dodaného tepla (%)							

Odběratel prohlašuje, že rozdělení podlahových ploch odpovídá skutečnosti a že nahlásí dodavateli každou změnu výměry podlahové plochy bytových a nebytových prostor.

Plnění odběru tepla podle tohoto diagramu je podmíněno uzavřením "Ujednání o ceně".

Zmocněnec odběratele pro jednání:

(jméno, telefon, email)

Další ujednání:

Smluvní strany se dohodly, že má-li být tato smlouva/dodatek/příloha v souladu se zákonem č. 340/2015 Sb., o registru smluv ("ZRS"), uveřejněna prostřednictvím registru smluv, pak její uveřejnění se zavazuje zajistit na své náklady postupem stanoveným výše uvedeným zákonem dodavatel. Smluvní strany berou na vědomí a souhlasí s tím, že před uveřejněním této smlouvy/dodatku/přílohy v registru smluv zajistí dodavatel znečitelnění těch ustanovení, která představují výjimku z povinnosti uveřejnění podle §3 odst. 1,2 ZRS, a to ustanovení tvořící obchodní tajemství dodavatele (cena tepla za GJ, objem tepla v GJ za určité období, velikost smluvního výkonu, cena za kW/MW smluvního výkonu, výše záloh, cenové vzorce) a dále osobní údaje, vč. podpisových vzorů zástupců smluvních stran. Odběratel prohlašuje, že se zveřejněním souhlasí a že zveřejňovaná smlouva/dodatek/příloha neobsahuje žádná další ustanovení (nad rámec výše uvedených), která by požadoval znečitelnit. V případě, že dodavatel uveřejní smlouvu/dodatek/přílohu v registru smluv v souladu s tímto ujednáním, zavazuje se odběratel nezveřejnit tuto smlouvu/dodatek/přílohu v registru smluv duplicitně.

Tato smlouva/dodatek/příloha je platná ode dne jeho podpisu oběma smluvními stranami a účinnosti nabývá dne 01. ledna 2018 nebo dnem zveřejnění v registru smluv, podléhá-li tomuto zveřejnění, a to dle toho, který okamžik nastane později. Nabude-li tato smlouva/dodatek/příloha účinnosti dnem zveřejnění v registru smluv, pak se smluvní strany dohodly, že ujednání obsažená v této smlouvě/dodatku/příloze se použijí i na právní poměry ze smlouvy/dodatku/přílohy, vzniklé mezi smluvními stranami od 01. ledna 2018 do okamžiku nabytí účinnosti tohoto ujednání.

Karviná-Doly dne 14.12.2017

v Ostravě

22.12.2017

dne