

126/3

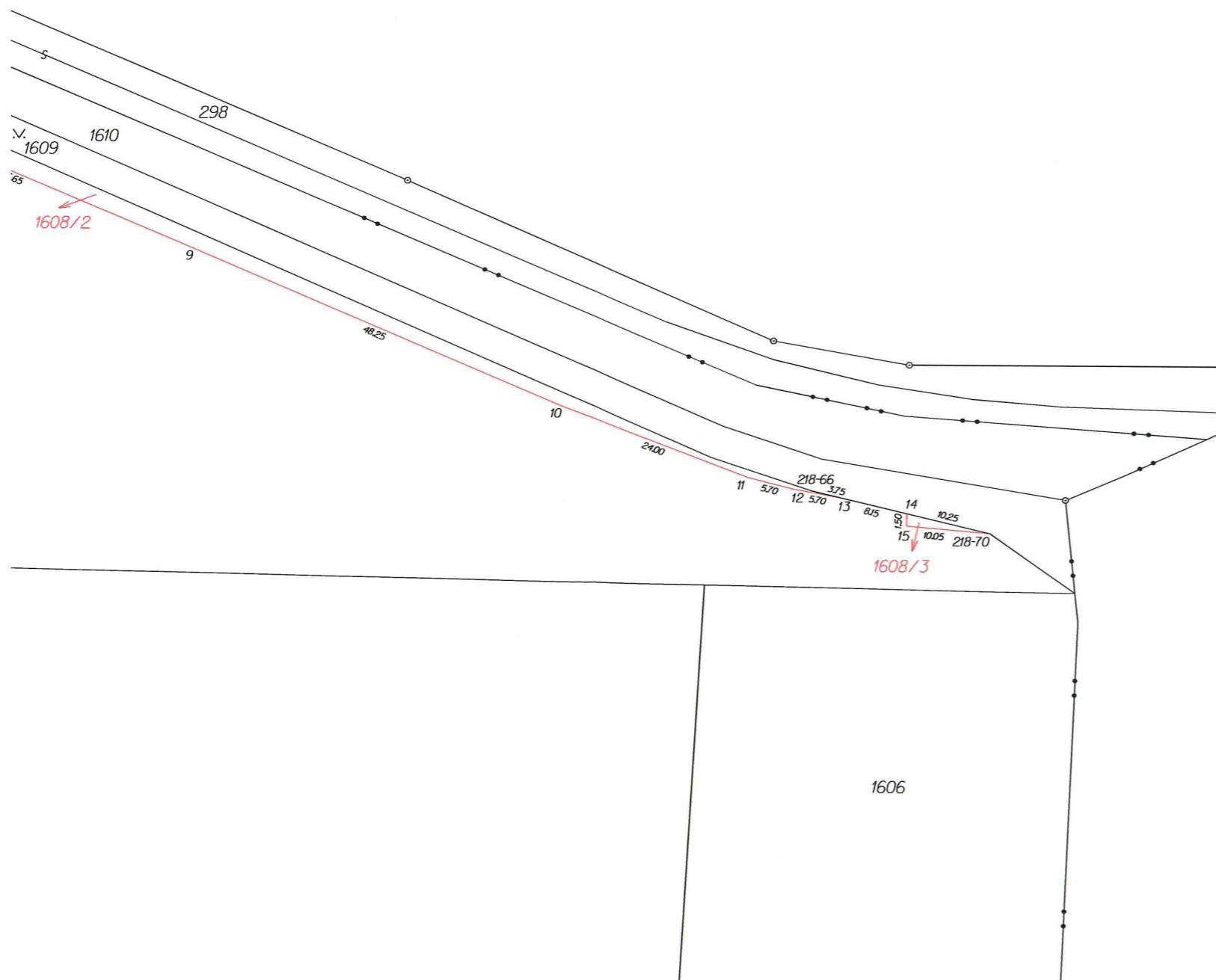

VÝKAZ DOSAVADNÍHO A NOVÉHO STAVU ÚDAJŮ KATASTRU NEMOVITOSTÍ																
Dosavadní stav					Nový stav											
Označení pozemku parc. číslem	Výměra parcely		Druh pozemku Způsob využití	Označení pozemku parc. číslem	Výměra parcely		Druh pozemku Způsob využití	Typ stavby Způsob využití	Způsob určení výměr	Porovnání se stavem evidence právních vztahů						
	ha	m ²			ha	m ²				Díl přechází z pozemku označeného v katastru nemovitosti	číslo listu vlastnictví	Výměra dílu		Označení dílu		
										ha	m ²					
1608	4	51	74	orná p.	1608/1	4	46	96	orná p. ostatní plocha jiná plocha ostatní plocha jiná plocha	2	1608	206	4	46	96	
					1608/2		4	71			2	1608	206		4	71
					1608/3			7			2	1608	206			7
	4	51	74			4	51	74								

Výkaz údajů o bonitovaných půdně ekologických jednotkách (BPEJ) k parcelám nového stavu											
Parcelní číslo podle		Kód BPEJ	Výměra		BPEJ na dílu parcely	Parcelní číslo podle		Kód BPEJ	Výměra		BPEJ na dílu parcely
katastru nemovitosti	zjednodušené evidence		ha	m ²		katastru nemovitosti	zjednodušené evidence		ha	m ²	
1608/1		30900	4	15	02						
		31000		1	46						
		31100		30	48						

Seznam souřadnic (S-JTSK)
Souřadnice pro zápis do KN

Č. bodu	Y	X	kód kv.	Poznámka
218-55	552091.74	1101800.66	3	kolík
218-57	552079.53	1101802.12	3	dlažba
218-66	551890.35	1101880.49	3	kolík
218-70	551868.81	1101885.54	3	kolík
3	552085.23	1101801.44	3	hrana
4	552079.55	1101804.57	3	hrana
5	552073.74	1101807.46	3	hrana
6	552063.94	1101811.21	3	hrana
7	552041.89	1101819.62	3	hrana
8	552007.82	1101833.88	3	hrana
9	551964.78	1101851.82	3	hrana
10	551920.31	1101870.53	3	hrana
11	551897.87	1101878.95	3	hrana
12	551892.32	1101880.34	3	hrana
13	551886.70	1101881.34	3	hrana
14	551878.78	1101883.20	3	hrana
15	551878.81	1101884.67	3	hrana

GEOMETRICKÝ PLÁN pro rozdělení pozemku	Geometrický plán ověřil/úředně oprávněný zeměměřický inženýr:	Stejnoplis ověřil/úředně oprávněný zeměměřický inženýr:
	Jméno, příjmení: Ing. Zuzana Tomečková	Jméno, příjmení: Ing. Zuzana Tomečková
	Číslo položky seznamu úředně oprávněných zeměměřických inženýrů: 2628/2013	Číslo položky seznamu úředně oprávněných zeměměřických inženýrů: 2628/2013
	Dne: 5.10.2017 Číslo: 52/2017	Dne: 23.10.2017 Číslo: 751/2017
Nálezitostmi a přesností odpovídá právním předpisům.		Tento stejnopis odpovídá geometrickému plánu v elektronické podobě uloženému v dokumentaci katastrálního úřadu.
Vyhotovitel: Ing. Roman Měsl Čechova 13, Přerov 750 02 IČ: 75377349, tel: 604772346 geodet.olomouc@centrum.cz	Katastrální úřad souhlasí a číslováním parcel.	
Číslo plánu: 222-42b/2017	KÚ pro Olomoucký kraj KP Olomouc Ing. Kateřina Vrbová PGP-2494/2017-805 2017.10.17 08:33:07 CEST	
Okres: Olomouc		
Obec: Želechovice		
Kat. území: Želechovice u Uničova		
Mapový list: Litavel 0-0/33, Litavel 0-0/34	Ověření stejnopisu geometrického plánu v listinné podobě.	
Dosavadním vlastníkům pozemků byla poskytnuta možnost seznámit se v terénu s průběhem navrhovaných nových hranic, které byly označeny předepsaným způsobem: hranou cyklostezky		

