

nkový fond České republiky

Praha 3, Husinecká 1024/11a, PSČ 130 00

zastoupený Ing. Tománkem Vítem, vedoucím územního pracoviště PF ČR ve Zlíně, Zarámí 88

IČ: 45797072

DIČ: CZ45797072

Zapsán v obchodním rejstříku vedeném Městským soudem v Praze, odd. A, vložka 6664

(dále jen „pronajímatel“)

- na straně jedné -

a

DOLINA Staré Město, a.s., IČ : 25322681

se sídlem : **Velehradská 1698, 686 03 Staré Město**

Zapsán v obchodním rejstříku vedeném Krajským soudem v Brně, oddíl B, vložka 2164

osoba oprávněná jednat za právnickou osobu : Ing. Josef Slezák

(dále jen "nájemce")

- na straně druhé -

uzavírají tento

**dodatek č. 2
k nájemní smlouvě č. 14N05/60**

Pozemkový fond ČR	
Zarámí 88, 760 41 Zlín	
došlo	
dne	- 5 - 10 - 2006
č.j.	5064/06
k vyřízení	
počet příloh	174

Čl. I

Smluvní strany uzavřely dne **28.4.2005** nájemní smlouvu č. **14N05/60** ve znění dodatku (dále jen "smlouva").

Čl. II

Na základě smlouvy je nájemce povinen platit pronajímateli roční nájemné ve výši **22 354,- Kč** (slovy: **dvacetdvatisíctřistapadesátčtyři korun českých**).

Čl. III

Smluvní strany se dohodly na tom, že nájemné specifikované v čl. II tohoto dodatku bude sníženo z důvodu snížení výměry pronajatých nemovitostí na částku **22 351,- Kč** (slovy: **dvacetdvatisíctřistapadesátjedna korun českých**).

Ode dne 17.7.2006 se předmět nájmu snižuje o pozemky:

<i>kat.území</i>	<i>parcela číslo</i>	<i>kultura</i>	<i>výměra v m²</i>
Huštěnovice	KN st.1018/2	zast.pl.	289
Huštěnovice	KN 1020/57	ostatní pl.	91
Huštěnovice	KN 1020/61	ostatní pl.	54

Pozemky vznikly odměřením na základě geometrického plánu č. 348-99/2005 ze dne 18.1.2006 z původní p.č. PK 987/1 v k.ú. Huštěnovice.

Na předmětné pozemky byla uzavřena **kupní smlouva č. 1001930660 s panem Daliborem Havalou,** Právní účinky vkladu kupní smlouvy vznikly **dne 17.7.2006.**

Zbývající část p.č. PK 987/1 v k.ú. Huštěnovice o nové výměře 54 m² zůstává předmětem nájemní smlouvy.

Předmětem pronájmu nadále zůstávají pozemky uvedené v příloze č.1 tohoto dodatku. Příloha č. 1 je nedílnou součástí dodatku.

K 1.10.2006 činí nájemné dohodou částku 22 557,- Kč (slovy: dvacetdvatisícpětsetpadesátšedm korun českých).

Čl. IV

Tento dodatek nabývá platnosti a účinnosti dnem podpisu oběma smluvními stranami.

Čl. V

Tento dodatek je vyhotoven ve třech stejnopisech, z nichž každý má platnost originálu. Jeden stejnopis přebírá nájemce a ostatní jsou určeny pro pronajímatele.

Čl. VI

Smluvní strany po přečtení tohoto dodatku prohlašují, že s jeho obsahem souhlasí a že je shodným projevem jejich vážné a svobodné vůle, a na důkaz toho připojují své podpisy.

Ve Zlíně, dne 25.9.2006

Pozemkový fond ČR
územní pracoviště Zlín
Zarámí č. 88
760 41 Zlín

25

1

Pozemkový fond České republiky
vedoucí územního pracoviště
Ing. Vít Tománek
pronajímatel

najemce

DOLINA Staré Město, a. s. Velehradská 1698 686 03 Staré Město - 7 - IČO: 25322681, DIČ: CZ25322681
--

Za správnost: Iveta Drábková

k nájemní smlouvě č: 14N05/60

Uzavřeno: 28.4.2005 0:00:00

DOLINA STARÉ MĚSTO as

obilní symbol: 1410560

Účinná od: 29.4.2005 0:00:00

Velehradská 1698

06

Roční splátka: 22637,0000

Staré Město

	<u>parcela</u>	<u>/</u>	<u>díl</u>	<u>parskup</u>	<u>kultura</u>	<u>LV</u>	<u>cena za ha</u>	<u>výměra</u>	<u>procento</u>	<u>Nájem</u>
ovíce	86	2	0	5	0	10 002	8 500,00 Kč	1142	1,00	9,71 Kč
	151	1	0	5	0	10 002	8 500,00 Kč	1342	1,00	11,41 Kč
	151	2	0	5	0	10 002	8 500,00 Kč	1342	1,00	11,41 Kč
	165	0	0	5	0	10 002	8 500,00 Kč	2237	1,00	19,01 Kč
	193	1	0	5	0	10 002	8 500,00 Kč	861	1,00	7,32 Kč
	294	1	0	5	0	10 002	8 500,00 Kč	999	1,00	8,49 Kč
	294	2	0	5	0	10 002	8 500,00 Kč	189	1,00	1,61 Kč
	318	0	0	5	0	10 002	8 500,00 Kč	1351	1,00	11,48 Kč
	336	0	0	5	0	10 002	8 500,00 Kč	4204	1,00	35,73 Kč
	380	2	0	5	0	10 002	8 500,00 Kč	2118	1,00	18,00 Kč
	380	3	0	5	0	10 002	8 500,00 Kč	2123	1,00	18,05 Kč
	428	2	0	5	0	10 002	8 500,00 Kč	3410	1,00	28,99 Kč
	457	0	0	5	0	10 002	8 500,00 Kč	1360	1,00	11,56 Kč
	476	0	0	5	0	10 002	8 500,00 Kč	2935	1,00	24,95 Kč
	477	0	0	5	0	10 002	8 500,00 Kč	1654	1,00	14,06 Kč
	483	2	0	5	0	10 002	8 500,00 Kč	572	1,00	4,86 Kč
	647	1	0	5	0	10 002	8 500,00 Kč	2706	1,00	23,00 Kč
	647	2	0	5	0	10 002	8 500,00 Kč	3151	1,00	26,78 Kč
	647	3	0	5	0	10 002	8 500,00 Kč	492	1,00	4,18 Kč
	647	4	0	5	0	10 002	8 500,00 Kč	287	1,00	2,44 Kč
	673	1	0	5	0	10 002	8 500,00 Kč	3460	1,00	29,41 Kč
	673	2	0	5	0	10 002	8 500,00 Kč	3460	1,00	29,41 Kč
	681	0	0	5	0	10 002	8 500,00 Kč	2327	1,00	19,78 Kč
	692	2	0	5	0	10 002	8 500,00 Kč	1190	1,00	10,12 Kč
	732	1	0	5	0	10 002	8 500,00 Kč	3043	1,00	25,87 Kč
	732	2	0	5	0	10 002	8 500,00 Kč	320	1,00	2,72 Kč
	733	1	0	5	0	10 002	8 500,00 Kč	2762	1,00	23,48 Kč
	733	2	0	5	0	10 002	8 500,00 Kč	352	1,00	2,99 Kč
	820	0	0	2	2	10 002	8 500,00 Kč	704	1,00	5,98 Kč
	907	2	0	5	0	10 002	8 500,00 Kč	1652	1,00	14,04 Kč
	941	12	0	5	0	10 002	8 500,00 Kč	3341	1,00	28,40 Kč
	941	23	0	5	0	10 002	8 500,00 Kč	3122	1,00	26,54 Kč
	941	30	0	5	0	10 002	8 500,00 Kč	3478	1,00	29,56 Kč
	941	48	0	5	0	10 002	8 500,00 Kč	3007	1,00	25,56 Kč
	947	5	0	5	0	10 002	8 500,00 Kč	3518	1,00	29,90 Kč
	948	43	0	5	0	10 002	8 500,00 Kč	806	1,00	6,85 Kč
	948	8	0	5	0	10 002	8 500,00 Kč	795	1,00	6,76 Kč
	948	9	0	5	0	10 002	8 500,00 Kč	795	1,00	6,76 Kč
	952	1	0	5	0	10 002	8 500,00 Kč	1669	1,00	14,19 Kč
	952	2	0	5	0	10 002	8 500,00 Kč	1669	1,00	14,19 Kč
	958	1	0	5	0	10 002	8 500,00 Kč	1852	1,00	15,74 Kč
	979	2	0	5	0	10 002	8 500,00 Kč	2605	1,00	22,14 Kč
	979	4	0	5	0	10 002	8 500,00 Kč	1000	1,00	8,50 Kč
	982	2	0	2	14	10 002	8 500,00 Kč	1428	1,00	12,14 Kč
	983	1	0	5	0	10 002	8 500,00 Kč	1486	1,00	12,63 Kč
	983	3	0	5	0	10 002	8 500,00 Kč	1463	1,00	12,44 Kč
	987	1	0	5	0	10 002	8 500,00 Kč	54	1,00	0,46 Kč
pod stavbou	1 013	1	0	2	13	1 039	1 000 000,00 Kč	372	1,00	372,00 Kč
	1 020	20	0	2	14	10 002	8 500,00 Kč	660	1,00	5,61 Kč
	1 020	21	0	2	14	10 002	8 500,00 Kč	2055	1,00	17,47 Kč
	1 020	22	0	2	14	10 002	8 500,00 Kč	503	1,00	4,28 Kč
	1 020	23	0	2	14	10 002	8 500,00 Kč	302	1,00	2,57 Kč
	1 020	34	0	2	14	10 002	8 500,00 Kč	920	1,00	7,82 Kč
	1 023	3	0	2	14	10 002	8 500,00 Kč	4	1,00	0,03 Kč

katastr	parcela /	díl	parskup	kultura	LV	cena za ha	výměra	procento	Nájem
	1 023 64	0	5	0	10 002	8 500,00 Kč	1176	1,00	10,00 Kč
	1 023 65	0	5	0	10 002	8 500,00 Kč	1176	1,00	10,00 Kč
	1 023 71	0	5	0	10 002	8 500,00 Kč	2539	1,00	21,58 Kč
	1 023 72	0	5	0	10 002	8 500,00 Kč	2435	1,00	20,70 Kč
	1 023 77	0	5	0	10 002	8 500,00 Kč	2374	1,00	20,18 Kč
	1 024 15	0	5	0	10 002	8 500,00 Kč	5978	1,00	50,81 Kč
	1 024 32	0	5	0	10 002	8 500,00 Kč	5884	1,00	50,01 Kč
	1 024 50	0	5	0	10 002	8 500,00 Kč	5938	1,00	50,47 Kč
	1 025 69	0	5	0	10 002	8 500,00 Kč	2010	1,00	17,09 Kč
	1 054 2	0	5	0	10 002	8 500,00 Kč	1680	1,00	14,28 Kč
	1 070 0	0	5	0	10 002	8 500,00 Kč	1608	1,00	13,67 Kč
	1 072 1	0	5	0	10 002	8 500,00 Kč	745	1,00	6,33 Kč
	1 072 2	0	5	0	10 002	8 500,00 Kč	697	1,00	5,92 Kč
	1 100 1	0	5	0	10 002	8 500,00 Kč	379	1,00	3,22 Kč
	1 100 3	0	5	0	10 002	8 500,00 Kč	50	1,00	0,43 Kč
	1 118 1	0	5	0	10 002	8 500,00 Kč	1895	1,00	16,11 Kč
pod stavbou	1 130 2	0	2	13	1 039	1 000 000,00 Kč	195	1,00	195,00 Kč
pod stavbou	1 130 3	0	2	13	1 039	1 000 000,00 Kč	273	1,00	273,00 Kč
pod stavbou	1 135 2	0	2	13	1 039	1 000 000,00 Kč	300	1,00	300,00 Kč
	1 213 0	0	5	0	10 002	8 500,00 Kč	730	1,00	6,21 Kč
	1 244 0	0	5	0	10 002	8 500,00 Kč	1183	1,00	10,06 Kč
	1 284 2	0	5	0	10 002	8 500,00 Kč	1824	1,00	15,50 Kč
	1 297 1	0	5	0	10 002	8 500,00 Kč	999	1,00	8,49 Kč
	1 297 2	0	5	0	10 002	8 500,00 Kč	1042	1,00	8,86 Kč
	1 297 3	0	5	0	10 002	8 500,00 Kč	197	1,00	1,67 Kč
	1 297 4	0	5	0	10 002	8 500,00 Kč	174	1,00	1,48 Kč
	1 302 1	0	5	0	10 002	8 500,00 Kč	2207	1,00	18,76 Kč
	1 302 2	0	5	0	10 002	8 500,00 Kč	494	1,00	4,20 Kč
	1 339 1	0	5	0	10 002	8 500,00 Kč	834	1,00	7,09 Kč
	1 339 3	0	5	0	10 002	8 500,00 Kč	797	1,00	6,77 Kč
	1 339 4	0	5	0	10 002	8 500,00 Kč	839	1,00	7,13 Kč
	1 339 6	0	5	0	10 002	8 500,00 Kč	845	1,00	7,18 Kč
	1 349 1	0	5	0	10 002	8 500,00 Kč	2339	1,00	19,88 Kč
	1 349 2	0	5	0	10 002	8 500,00 Kč	3283	1,00	27,91 Kč
	1 359 0	0	5	0	10 002	8 500,00 Kč	2385	1,00	20,27 Kč
	1 376 0	0	5	0	10 002	8 500,00 Kč	5329	1,00	45,30 Kč
	1 397 1	0	5	0	10 002	8 500,00 Kč	1629	1,00	13,85 Kč
	1 472 0	0	5	0	10 002	8 500,00 Kč	1930	1,00	16,41 Kč
	1 623 1	0	5	0	10 002	8 500,00 Kč	2370	1,00	20,15 Kč
	1 625 2	0	5	0	10 002	8 500,00 Kč	4907	1,00	41,71 Kč
	1 656 2	0	5	0	10 002	8 500,00 Kč	1489	1,00	12,66 Kč
	1 656 4	0	5	0	10 002	8 500,00 Kč	369	1,00	3,14 Kč
	1 656 6	0	5	0	10 002	8 500,00 Kč	242	1,00	2,06 Kč
	1 694 1	0	5	0	10 002	8 500,00 Kč	1364	1,00	11,59 Kč
	1 694 2	0	5	0	10 002	8 500,00 Kč	1080	1,00	9,18 Kč
	1 695 1	0	5	0	10 002	8 500,00 Kč	1326	1,00	11,27 Kč
	1 695 2	0	5	0	10 002	8 500,00 Kč	1079	1,00	9,17 Kč
	1 976 2	0	5	0	10 002	8 500,00 Kč	2381	1,00	20,24 Kč
	1 977 2	0	5	0	10 002	8 500,00 Kč	3241	1,00	27,55 Kč
	1 992 0	0	5	0	10 002	8 500,00 Kč	2732	1,00	23,22 Kč
						179621	265 708,85 Kč		2 657,09 Kč
Jalubi	350 0	0	5	0	10 002	9 500,00 Kč	2777	1,00	26,38 Kč
	548 0	0	2	7	10 002	9 500,00 Kč	3284	1,00	31,20 Kč

parcela /	díl	parskup	kultura	LV	cena za ha	výměra	procento	Nájem
610 0	0	2	7	10 002	9 500,00 Kč	180	1,00	1,71 Kč
611 0	0	5	0	10 002	9 500,00 Kč	2302	1,00	21,87 Kč
619 0	0	5	0	10 002	9 500,00 Kč	2144	1,00	20,37 Kč
622 0	0	5	0	10 002	9 500,00 Kč	2392	1,00	22,72 Kč
665 0	0	5	0	10 002	9 500,00 Kč	2640	1,00	25,08 Kč
667 0	0	5	0	10 002	9 500,00 Kč	385	1,00	3,66 Kč
668 0	0	5	0	10 002	9 500,00 Kč	3295	1,00	31,30 Kč
684 0	0	5	0	10 002	9 500,00 Kč	9628	1,00	91,47 Kč
744 0	0	5	0	10 002	9 500,00 Kč	1399	1,00	13,29 Kč
764 0	0	5	0	10 002	9 500,00 Kč	2201	1,00	20,91 Kč
795 0	0	5	0	10 002	9 500,00 Kč	1374	1,00	13,05 Kč
926 1	0	5	0	10 002	9 500,00 Kč	345	1,00	3,28 Kč
926 2	0	5	0	10 002	9 500,00 Kč	345	1,00	3,28 Kč
927 1	0	5	0	10 002	9 500,00 Kč	1806	1,00	17,16 Kč
927 2	0	5	0	10 002	9 500,00 Kč	1626	1,00	15,45 Kč
930 1	0	5	0	10 002	9 500,00 Kč	1311	1,00	12,45 Kč
930 2	0	5	0	10 002	9 500,00 Kč	1220	1,00	11,59 Kč
939 2	0	5	0	10 002	9 500,00 Kč	1503	1,00	14,28 Kč
940 0	0	5	0	10 002	9 500,00 Kč	1093	1,00	10,38 Kč
993 0	0	5	0	10 002	9 500,00 Kč	3043	1,00	28,91 Kč
1 052 0	0	5	0	10 002	9 500,00 Kč	2374	1,00	22,55 Kč
1 058 0	0	5	0	10 002	9 500,00 Kč	1658	1,00	15,75 Kč
1 061 0	0	5	0	10 002	9 500,00 Kč	1694	1,00	16,09 Kč
1 309 0	0	5	0	10 002	9 500,00 Kč	557	1,00	5,29 Kč
1 310 0	0	5	0	10 002	9 500,00 Kč	209	1,00	1,99 Kč
1 311 0	0	5	0	10 002	9 500,00 Kč	223	1,00	2,12 Kč
1 312 0	0	5	0	10 002	9 500,00 Kč	101	1,00	0,96 Kč
1 313 0	0	5	0	10 002	9 500,00 Kč	245	1,00	2,33 Kč
1 314 0	0	5	0	10 002	9 500,00 Kč	532	1,00	5,05 Kč
1 315 0	0	5	0	10 002	9 500,00 Kč	1334	1,00	12,67 Kč
1 320 0	0	5	0	10 002	9 500,00 Kč	1500	1,00	14,25 Kč
1 321 0	0	5	0	10 002	9 500,00 Kč	565	1,00	5,37 Kč
1 322 0	0	5	0	10 002	9 500,00 Kč	299	1,00	2,84 Kč
1 323 0	0	5	0	10 002	9 500,00 Kč	133	1,00	1,26 Kč
1 324 0	0	5	0	10 002	9 500,00 Kč	331	1,00	3,14 Kč
1 325 0	0	5	0	10 002	9 500,00 Kč	288	1,00	2,74 Kč
1 326 0	0	5	0	10 002	9 500,00 Kč	572	1,00	5,43 Kč
1 449 0	0	5	0	10 002	9 500,00 Kč	1924	1,00	18,28 Kč
1 539 0	0	5	0	10 002	9 500,00 Kč	5373	1,00	51,04 Kč
1 638 0	0	5	0	10 002	9 500,00 Kč	396	1,00	3,76 Kč
1 641 0	0	5	0	10 002	9 500,00 Kč	5453	1,00	51,80 Kč
2 080 2	0	5	0	10 002	9 500,00 Kč	2071	1,00	19,67 Kč
2 081 0	0	5	0	10 002	9 500,00 Kč	1252	1,00	11,89 Kč
2 094 0	0	5	0	10 002	9 500,00 Kč	3122	1,00	29,66 Kč
2 109 0	0	5	0	10 002	9 500,00 Kč	1420	1,00	13,49 Kč
2 249 0	0	5	0	10 002	9 500,00 Kč	2104	1,00	19,99 Kč
2 277 0	0	5	0	10 002	9 500,00 Kč	3143	1,00	29,86 Kč
2 333 0	0	5	0	10 002	9 500,00 Kč	1385	1,00	13,16 Kč
2 334 0	0	5	0	10 002	9 500,00 Kč	1316	1,00	12,50 Kč
2 993 1	0	5	0	10 002	9 500,00 Kč	3456	1,00	32,83 Kč
3 031 1	0	5	0	10 002	9 500,00 Kč	3857	1,00	36,64 Kč
3 031 2	0	5	0	10 002	9 500,00 Kč	412	1,00	3,91 Kč
3 071 1	0	5	0	10 002	9 500,00 Kč	9518	1,00	90,42 Kč
3 071 3	0	5	0	10 002	9 500,00 Kč	1284	1,00	12,20 Kč
3 168 0	0	5	0	10 002	9 500,00 Kč	11473	1,00	108,99 Kč
3 272 1	0	5	0	10 002	9 500,00 Kč	3550	1,00	33,73 Kč

Nájem
10,00 Kč
10,00 Kč
58 Kč
70 Kč
Kč
Kč

katastr	parcela /	díl	parskup	kultura	LV	cena za ha	výměra	procento	Nájem
	3 307 0	0	5	0	10 002	9 500,00 Kč	788	1,00	7,49 Kč
	3 561 0	0	5	0	10 002	9 500,00 Kč	3469	1,00	32,96 Kč
	3 594 0	0	5	0	10 002	9 500,00 Kč	32769	1,00	311,31 Kč
	3 595 0	0	5	0	10 002	9 500,00 Kč	5924	1,00	56,28 Kč
část	3 670 0	0	5	0	10 002	9 500,00 Kč	3619	1,00	34,38 Kč
část	3 675 0	0	5	0	10 002	9 500,00 Kč	3923	1,00	37,27 Kč
část	3 678 0	0	5	0	10 002	9 500,00 Kč	3660	1,00	34,77 Kč
	3 805 0	0	5	0	10 002	9 500,00 Kč	1597	1,00	15,17 Kč
	3 806 0	0	5	0	10 002	9 500,00 Kč	1618	1,00	15,37 Kč
	3 810 0	0	5	0	10 002	9 500,00 Kč	1561	1,00	14,83 Kč
	3 811 0	0	5	0	10 002	9 500,00 Kč	1568	1,00	14,90 Kč
	4 138 0	0	5	0	10 002	9 500,00 Kč	11819	1,00	112,28 Kč
	4 174 1	0	5	0	10 002	9 500,00 Kč	7654	1,00	72,71 Kč
	4 277 0	0	5	0	10 002	9 500,00 Kč	3597	1,00	34,17 Kč
	4 283 0	0	5	0	10 002	9 500,00 Kč	3536	1,00	33,59 Kč
	4 310 2	0	5	0	10 002	9 500,00 Kč	2151	1,00	20,43 Kč
	4 326 0	0	5	0	10 002	9 500,00 Kč	3439	1,00	32,67 Kč
	4 353 3	0	5	0	10 002	9 500,00 Kč	384	1,00	3,65 Kč
	4 373 7	0	5	0	10 002	9 500,00 Kč	504	1,00	4,79 Kč
	4 577 1	0	5	0	10 002	9 500,00 Kč	7770	1,00	73,82 Kč
	4 577 3	0	5	0	10 002	9 500,00 Kč	4829	1,00	45,88 Kč
	4 577 4	0	5	0	10 002	9 500,00 Kč	1188	1,00	11,29 Kč
	4 969 1	0	5	0	10 002	9 500,00 Kč	14328	1,00	136,12 Kč
	5 121 4	0	5	0	10 002	9 500,00 Kč	7088	1,00	67,34 Kč

250200**237 690,00 Kč****2 376,90 Kč**

Staré Město u Uherského Hradiště

	1 359 14	0	1	13	10 002	92 900,00 Kč	132	1,00	12,26 Kč
pod stavbou	1 360 10	0	1	13	31	1 000 000,00 Kč	84	1,00	84,00 Kč
pod stavbou	1 360 18	0	1	13	31	1 000 000,00 Kč	97	1,00	97,00 Kč
pod stavbou	1 361 2	0	1	13	31	1 000 000,00 Kč	125	1,00	125,00 Kč
pod stavbou	1 361 4	0	1	13	31	1 000 000,00 Kč	88	1,00	88,00 Kč
pod stavbou	1 361 6	0	1	13	31	1 000 000,00 Kč	72	1,00	72,00 Kč
pod stavbou	1 415 2	0	1	13	31	1 000 000,00 Kč	92	1,00	92,00 Kč
pod stavbou	1 603 12	0	1	13	31	1 000 000,00 Kč	40	1,00	40,00 Kč
pod stavbou	1 606 1	0	1	13	4 272	1 000 000,00 Kč	32	1,00	32,00 Kč
pod stavbou	1 606 3	0	1	13	4 272	1 000 000,00 Kč	160	1,00	160,00 Kč
pod stavbou	1 606 5	0	1	13	4 272	1 000 000,00 Kč	149	1,00	149,00 Kč
pod stavbou	1 606 7	0	1	13	4 272	1 000 000,00 Kč	126	1,00	126,00 Kč
pod stavbou	1 607 4	0	1	13	31	1 000 000,00 Kč	111	1,00	111,00 Kč
pod stavbou	1 610 2	0	1	13	31	1 000 000,00 Kč	123	1,00	123,00 Kč
pod stavbou	1 615 5	0	1	13	31	1 000 000,00 Kč	98	1,00	98,00 Kč
pod stavbou	1 615 7	0	1	13	31	1 000 000,00 Kč	16	1,00	16,00 Kč
pod stavbou	2 050 1	0	1	13	4 272	1 000 000,00 Kč	2	1,00	2,00 Kč
pod stavbou	2 050 3	0	1	13	4 272	1 000 000,00 Kč	206	1,00	206,00 Kč
pod stavbou	2 051 1	0	1	13	4 272	1 000 000,00 Kč	33	1,00	33,00 Kč
pod stavbou	2 051 3	0	1	13	4 272	1 000 000,00 Kč	20	1,00	20,00 Kč
pod stavbou	2 392 2	0	1	13	31	1 000 000,00 Kč	25	1,00	25,00 Kč
	4 544 2	0	2	14	10 002	92 900,00 Kč	749	1,00	69,58 Kč
	6 001 118	0	2	2	10 002	92 900,00 Kč	136	1,00	12,63 Kč
	6 003 145	0	2	2	10 002	92 900,00 Kč	2	1,00	0,19 Kč
	6 005 259	0	2	2	10 002	92 900,00 Kč	1139	1,00	105,81 Kč
	6 005 74	0	2	2	10 002	92 900,00 Kč	3	1,00	0,28 Kč
	6 007 28	0	2	2	10 002	92 900,00 Kč	308	1,00	28,61 Kč
	6 007 41	0	2	2	10 002	92 900,00 Kč	2458	1,00	228,35 Kč

Kč
Kč

parcely	část	díl	parskup	kultura	LV	cena za ha	výměra	procento	Nájem
6 007	44	0	2	2	10 002	92 900,00 Kč	529	1,00	49,14 Kč
6 007	45	0	2	2	10 002	92 900,00 Kč	86	1,00	7,99 Kč
6 011	134	0	2	2	10 002	92 900,00 Kč	4492	1,00	417,31 Kč
6 011	148	0	2	2	10 002	92 900,00 Kč	2134	1,00	198,25 Kč
6 011	149	0	2	2	10 002	92 900,00 Kč	5902	1,00	548,30 Kč
6 011	155	0	2	2	10 002	92 900,00 Kč	941	1,00	87,42 Kč
6 011	156	0	2	2	10 002	92 900,00 Kč	808	1,00	75,06 Kč
6 011	157	0	2	2	10 002	92 900,00 Kč	829	1,00	77,01 Kč
6 033	40	0	2	14	10 002	92 900,00 Kč	15	1,00	1,39 Kč
6 044	181	0	2	2	10 002	92 900,00 Kč	2719	1,00	252,60 Kč
6 044	182	0	2	2	10 002	92 900,00 Kč	6788	1,00	630,61 Kč
6 044	21	0	2	14	10 002	92 900,00 Kč	68	1,00	6,32 Kč
6 044	279	0	2	2	10 002	92 900,00 Kč	44	1,00	4,09 Kč
6 044	280	0	2	2	10 002	92 900,00 Kč	21	1,00	1,95 Kč
6 044	322	0	2	14	10 002	92 900,00 Kč	57	1,00	5,30 Kč
6 044	365	0	2	14	10 002	92 900,00 Kč	104	1,00	9,66 Kč
6 044	569	0	2	2	10 002	92 900,00 Kč	334	1,00	31,03 Kč
6 044	571	0	2	2	10 002	92 900,00 Kč	123	1,00	11,43 Kč
6 044	578	0	2	14	10 002	92 900,00 Kč	66	1,00	6,13 Kč
6 044	581	0	2	14	10 002	92 900,00 Kč	31	1,00	2,88 Kč
6 046	103	0	2	14	10 002	92 900,00 Kč	104	1,00	9,66 Kč
6 046	135	0	2	14	10 002	92 900,00 Kč	55	1,00	5,11 Kč
6 046	137	0	2	14	10 002	92 900,00 Kč	47	1,00	4,37 Kč
6 046	138	0	2	14	10 002	92 900,00 Kč	58	1,00	5,39 Kč
6 046	141	0	2	14	10 002	92 900,00 Kč	63	1,00	5,85 Kč
6 046	142	0	2	14	10 002	92 900,00 Kč	49	1,00	4,55 Kč
6 046	16	0	2	14	10 002	92 900,00 Kč	220	1,00	20,44 Kč
6 046	182	0	2	14	10 002	92 900,00 Kč	38	1,00	3,53 Kč
6 046	183	0	2	14	10 002	92 900,00 Kč	63	1,00	5,85 Kč
6 046	211	0	2	2	10 002	92 900,00 Kč	13	1,00	1,21 Kč
6 046	213	0	2	2	10 002	92 900,00 Kč	55	1,00	5,11 Kč
6 046	214	0	2	2	10 002	92 900,00 Kč	243	1,00	22,57 Kč
6 046	217	0	2	2	10 002	92 900,00 Kč	576	1,00	53,51 Kč
6 046	218	0	2	2	10 002	92 900,00 Kč	79	1,00	7,34 Kč
6 046	218	0	2	2	10 002	92 900,00 Kč	171	1,00	15,89 Kč
6 046	239	0	2	2	10 002	92 900,00 Kč	37	1,00	3,44 Kč
6 046	265	0	2	14	10 002	92 900,00 Kč	264	1,00	24,53 Kč
6 046	267	0	2	14	10 002	92 900,00 Kč	998	1,00	499,00 Kč
6 046	313	0	2	14	10 002	500 000,00 Kč	1206	1,00	603,00 Kč
6 046	316	0	2	14	10 002	500 000,00 Kč	550	1,00	51,10 Kč
6 046	319	0	2	14	10 002	92 900,00 Kč	754	1,00	377,00 Kč
6 046	320	0	2	14	10 002	500 000,00 Kč	179	1,00	16,63 Kč
6 046	367	0	2	14	10 002	92 900,00 Kč	15	1,00	1,39 Kč
6 046	409	0	2	14	10 002	92 900,00 Kč	78	1,00	7,25 Kč
6 046	410	0	2	14	10 002	92 900,00 Kč	146	1,00	13,56 Kč
6 046	411	0	2	14	10 002	92 900,00 Kč	177	1,00	16,44 Kč
6 046	412	0	2	14	10 002	92 900,00 Kč	142	1,00	13,19 Kč
6 046	415	0	2	14	10 002	92 900,00 Kč	159	1,00	14,77 Kč
6 046	416	0	2	14	10 002	92 900,00 Kč	192	1,00	17,84 Kč
6 046	419	0	2	14	10 002	92 900,00 Kč	48	1,00	4,46 Kč
6 046	438	0	2	14	10 002	92 900,00 Kč	246	1,00	22,85 Kč
6 046	464	0	2	14	10 002	92 900,00 Kč	1047	1,00	97,27 Kč
6 046	496	0	2	14	10 002	92 900,00 Kč	122	1,00	11,33 Kč
6 046	540	0	2	14	10 002	92 900,00 Kč	88	1,00	8,18 Kč
6 046	543	0	2	14	10 002	92 900,00 Kč	86	1,00	7,99 Kč
6 046	544	0	2	14	10 002	92 900,00 Kč	12	1,00	1,11 Kč
6 046	617	0	2	14	10 002	92 900,00 Kč			

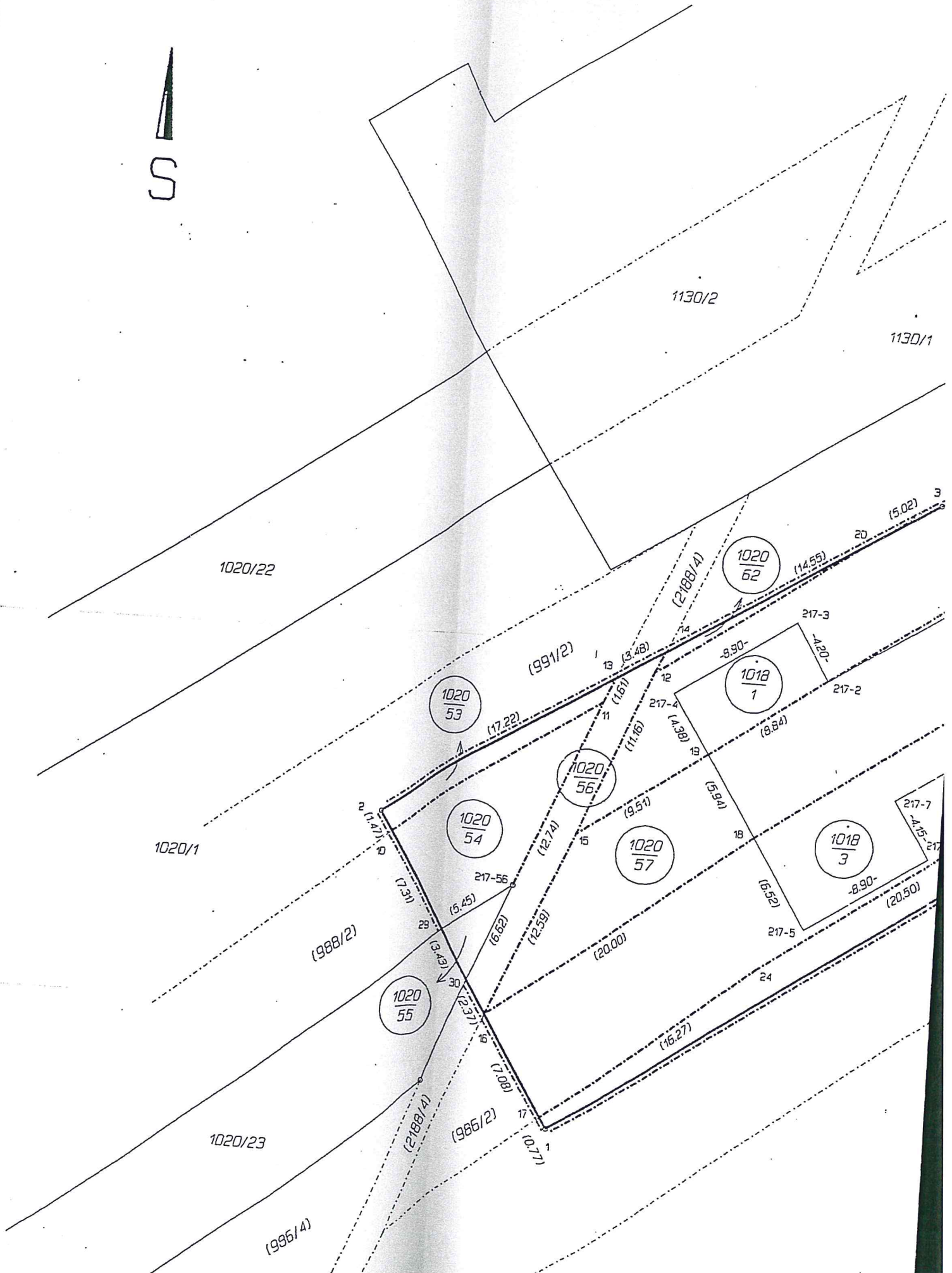

1130/3

Pozemkový fond ČR
 Inventarizace 2006
 Celkový počet listů ve spisu..... 95
 dne 31.12.2006
 Souhlasí údaje psané smlouvy s údaji
 v programu... (ANO/NE)
 Za správnost:

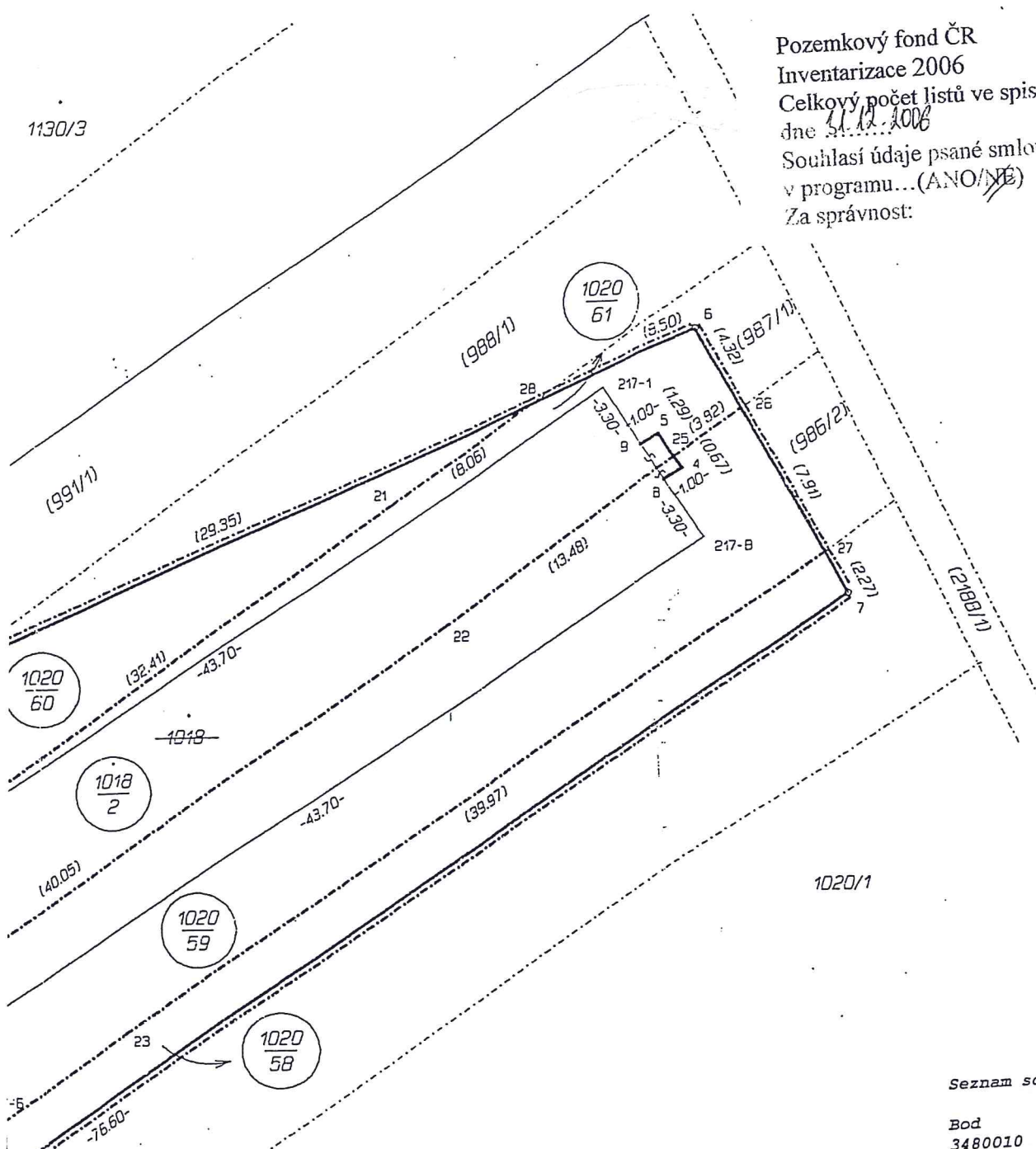

Seznam souřadnic S- JTSK

Bod	Y	X	
2170001	537288.83	1177414.97	roh budovy
2170002	537325.38	1177438.91	roh budovy
2170003	537327.60	1177435.39	roh budovy
2170004	537335.00	1177440.36	roh budovy
2170005	537325.74	1177454.43	roh budovy
2170006	537318.33	1177449.58	roh budovy
2170007	537320.65	1177446.09	roh budovy
2170008	537284.13	1177422.12	roh budovy
3480001	537340.92	1177467.71	žel. trubka obet.
3480002	537353.18	1177448.93	žel. trubka obet.
3480003	537319.17	1177427.36	žel. trubka obet.
3480004	537285.10	1177418.84	roh budovy
3480005	537286.17	1177417.20	roh budovy
3480006	537284.45	1177412.28	žel. trubka obet.
3480007	537277.44	1177424.98	žel. trubka obet.
3480008	537285.94	1177419.36	roh budovy
3480009	537287.01	1177417.73	roh budovy

Seznam souřadnic S- JTSK

Bod	Y	X
3480010	537352.38	1177450.19
3480011	537339.26	1177441.20
3480012	537336.25	1177439.14
3480013	537338.64	1177439.73
3480014	537335.70	1177437.84
3480015	537340.35	1177449.51
3480016	537345.21	1177461.11
3480017	537341.34	1177467.01
3480018	537329.32	1177448.91
3480019	537332.59	1177444.01
3480020	537323.41	1177430.01
3480021	537298.90	1177420.21
3480022	537296.45	1177426.11
3480023	537311.64	1177445.41
3480024	537328.50	1177457.01
3480025	537285.47	1177418.21
3480026	537282.36	1177416.01
3480027	537278.54	1177422.51
3480028	537292.25	1177415.61
3480029	537348.38	1177456.21
3480030	537346.51	1177459.31