

ÚP.
nkový fond České republiky

Praha 3, Husinecká 1024/11a, PSČ 130 00

pený Ing. Tománkem Vítem, vedoucím územního pracoviště PF ČR ve Zlíně, Zarámí 88

IČ: 45797072

DIČ: CZ45797072

Zapsán v obchodním rejstříku vedeném Městským soudem v Praze, odd. A, vložka 6664

(dále jen „pronajímatel“)

- na straně jedné -

a

DOLINA Staré Město, a.s., IČ : 25322681

se sídlem : Velehradská 1698, 686 03 Staré Město

Zapsán v obchodním rejstříku vedeném Krajským soudem v Brně, oddíl B, vložka 2164

osoba oprávněná jednat za právnickou osobu : Ing. Josef Slezák

(dále jen "nájemce")

- na straně druhé -

uzavírají tento

**Dodatek č. 1
 k nájemní smlouvě č. 14N05/60**

Čl. I

Smluvní strany uzavřely dne 28.4.2005 nájemní smlouvu č. 14N05/60 (dále jen "smlouva").

Čl. II

Na základě smlouvy je nájemce povinen platit pronajímateli roční nájemné ve výši 22 637,- Kč (slovy: dvacetdvatisícšestsetřicet sedm korun českých).

Čl. III

Smluvní strany se dohodly na tom, že nájemné specifikované v čl. II tohoto dodatku bude sníženo z důvodu snížení výměry pronajatých nemovitostí na částku 22 354,- Kč (slovy: dvacetdvatisíc třístapadesát čtyři korun českých).

1) Ode dne 1.11.2005 se předmět nájmu snižuje o pozemek :

<i>kat.území</i>	<i>parcela číslo</i>	<i>kultura</i>	<i>výměra v m2</i>
Staré Město u Uh.Hradiště	KN 6068/122	orná	2807

Na předmětný pozemek byla uzavřena smlouva o převodu pozemku č. 8PR05/60 s Ing. Miroslavem Glabou, právní účinky vkladu převodní smlouvy vznikly dne 1.11.2005.

2) Ode dne účinnosti tohoto dodatku dochází k ponížení výměry u níže uvedených pozemků :

<i>kat.území</i>	<i>parcela číslo</i>	<i>kultura</i>	<i>výměra v m2 původní</i>	<i>výměra v m2 nová</i>
Jalubí	PK 3670	-	4576	3619
Jalubí	PK 3675	-	4588	3923
Jalubí	PK 3678	-	4365	3660

Předmětné části pozemků tvoří plochu nezbytně nutnou k provozu stavby bývalého ustájení dojníc na farmě v Jalubí včetně pozemku pod touto stavbou. Tyto části pozemků jsou pronajaty vlastníkovu stavby. Vlivem nezapsaného geometrického plánu došlo k duplicitnímu pronájmu. Části pozemků, které jsou vyňaty z nájmu jsou v nedílné příloze tohoto dodatku označeny červeně. Nájemce prohlašuje, že vzhledem k minimální výši vzniklého přeplatku za duplicitní pronájem, nebude požadovat jeho vrácení.

Předmětem pronájmu nadále zůstávají pozemky uvedené v příloze č.1 tohoto dodatku. Příloha č. 1 je nedílnou součástí dodatku.

K 1.10.2006 činí nájemné dohodou částku 22 557,- Kč (slovy: dvacetdvatisíc pětsetpadesát sedm korun českých).

Čl. IV

Tento dodatek nabývá platnosti a účinnosti dnem podpisu oběma smluvními stranami.

Čl. V

Tento dodatek je vyhotoven ve třech stejnopisech, z nichž každý má platnost originálu. Jeden stejnopis přebírá nájemce a ostatní jsou určeny pro pronajímatele.

Čl. VI

Smluvní strany po přečtení tohoto dodatku prohlašují, že s jeho obsahem souhlasí a že je shodným projevem jejich vážné a svobodné vůle, a na důkaz toho připojují své podpisy.

Ve Zlíně, dne 12.5.2006

Pozemkový fond ČR
územní pracoviště Zlín
Zarání č. 88
760 41 Zlín

②

①

DOLINA Staré Město, a.s.
Velehradská 1698
686 03 Staré Město -7-
IČO: 25322681, DIČ: CZ25322681

Pozemkový fond České republiky
vedoucí územního pracoviště
Ing. Vít Tománek
pronajímatel

.....
nájemce

Za správnost: Iveta Drábková

oblasť	parcela	/	díl	parskup	kultura	LV	cena za ha	výměra	procento	Nájem
Staré Město	86	2	0	5	0	10 002	8 500,00 Kč	1142	1,00	9,71 Kč
	151	1	0	5	0	10 002	8 500,00 Kč	1342	1,00	11,41 Kč
	151	2	0	5	0	10 002	8 500,00 Kč	1342	1,00	11,41 Kč
	165	0	0	5	0	10 002	8 500,00 Kč	2237	1,00	19,01 Kč
	193	1	0	5	0	10 002	8 500,00 Kč	861	1,00	7,32 Kč
	294	1	0	5	0	10 002	8 500,00 Kč	999	1,00	8,49 Kč
	294	2	0	5	0	10 002	8 500,00 Kč	189	1,00	1,61 Kč
	318	0	0	5	0	10 002	8 500,00 Kč	1351	1,00	11,48 Kč
	336	0	0	5	0	10 002	8 500,00 Kč	4204	1,00	35,73 Kč
	380	2	0	5	0	10 002	8 500,00 Kč	2118	1,00	18,00 Kč
	380	3	0	5	0	10 002	8 500,00 Kč	2123	1,00	18,05 Kč
	428	2	0	5	0	10 002	8 500,00 Kč	3410	1,00	28,99 Kč
	457	0	0	5	0	10 002	8 500,00 Kč	1360	1,00	11,56 Kč
	476	0	0	5	0	10 002	8 500,00 Kč	2935	1,00	24,95 Kč
	477	0	0	5	0	10 002	8 500,00 Kč	1654	1,00	14,06 Kč
	483	2	0	5	0	10 002	8 500,00 Kč	572	1,00	4,86 Kč
	647	1	0	5	0	10 002	8 500,00 Kč	2706	1,00	23,00 Kč
	647	2	0	5	0	10 002	8 500,00 Kč	3151	1,00	26,78 Kč
	647	3	0	5	0	10 002	8 500,00 Kč	492	1,00	4,18 Kč
	647	4	0	5	0	10 002	8 500,00 Kč	287	1,00	2,44 Kč
	673	1	0	5	0	10 002	8 500,00 Kč	3460	1,00	29,41 Kč
	673	2	0	5	0	10 002	8 500,00 Kč	3460	1,00	29,41 Kč
	681	0	0	5	0	10 002	8 500,00 Kč	2327	1,00	19,78 Kč
	692	2	0	5	0	10 002	8 500,00 Kč	1190	1,00	10,12 Kč
	732	1	0	5	0	10 002	8 500,00 Kč	3043	1,00	25,87 Kč
	732	2	0	5	0	10 002	8 500,00 Kč	320	1,00	2,72 Kč
	733	1	0	5	0	10 002	8 500,00 Kč	2762	1,00	23,48 Kč
	733	2	0	5	0	10 002	8 500,00 Kč	352	1,00	2,99 Kč
	820	0	0	2	2	10 002	8 500,00 Kč	704	1,00	5,98 Kč
	907	2	0	5	0	10 002	8 500,00 Kč	1652	1,00	14,04 Kč
	941	12	0	5	0	10 002	8 500,00 Kč	3341	1,00	28,40 Kč
	941	23	0	5	0	10 002	8 500,00 Kč	3122	1,00	26,54 Kč
	941	30	0	5	0	10 002	8 500,00 Kč	3478	1,00	29,56 Kč
	941	48	0	5	0	10 002	8 500,00 Kč	3007	1,00	25,56 Kč
	947	5	0	5	0	10 002	8 500,00 Kč	3518	1,00	29,90 Kč
	948	43	0	5	0	10 002	8 500,00 Kč	806	1,00	6,85 Kč
	948	8	0	5	0	10 002	8 500,00 Kč	795	1,00	6,76 Kč
	948	9	0	5	0	10 002	8 500,00 Kč	795	1,00	6,76 Kč
	952	1	0	5	0	10 002	8 500,00 Kč	1669	1,00	14,19 Kč
	952	2	0	5	0	10 002	8 500,00 Kč	1669	1,00	14,19 Kč
	958	1	0	5	0	10 002	8 500,00 Kč	1852	1,00	15,74 Kč
	979	2	0	5	0	10 002	8 500,00 Kč	2605	1,00	22,14 Kč
	979	4	0	5	0	10 002	8 500,00 Kč	1000	1,00	8,50 Kč
	982	2	0	2	14	10 002	8 500,00 Kč	1428	1,00	12,14 Kč
	983	1	0	5	0	10 002	8 500,00 Kč	1486	1,00	12,63 Kč
	983	3	0	5	0	10 002	8 500,00 Kč	1463	1,00	12,44 Kč
	987	1	0	5	0	10 002	8 500,00 Kč	488	1,00	4,15 Kč
pod stavbou	1 013	1	0	1	13	10 002	1 000 000,00 Kč	372	1,00	372,00 Kč
	1 020	20	0	2	14	10 002	8 500,00 Kč	660	1,00	5,61 Kč
	1 020	21	0	2	14	10 002	8 500,00 Kč	2055	1,00	17,47 Kč
	1 020	22	0	2	14	10 002	8 500,00 Kč	503	1,00	4,28 Kč
	1 020	23	0	2	14	10 002	8 500,00 Kč	302	1,00	2,57 Kč
	1 020	34	0	2	14	10 002	8 500,00 Kč	920	1,00	7,82 Kč
	1 023	3	0	2	14	10 002	8 500,00 Kč	4	1,00	0,03 Kč

Příloha k nájemní smlouvě č: 14N05/60

Uzavřeno:

DOLINA STARÉ MĚSTO as

Variabilní symbol: 1410560

Účinná od:

Velehradská 1698

29.6.2006

Roční splátka: 22637,0000

Staré Město

katastr	parcela /	díl	parskup	kultura	LV	cena za ha	výměra	procento	Nájem
	1 023 64	0	5	0	10 002	8 500,00 Kč	1176	1,00	10,00 Kč
	1 023 65	0	5	0	10 002	8 500,00 Kč	1176	1,00	10,00 Kč
	1 023 71	0	5	0	10 002	8 500,00 Kč	2539	1,00	21,58 Kč
	1 023 72	0	5	0	10 002	8 500,00 Kč	2435	1,00	20,70 Kč
	1 023 77	0	5	0	10 002	8 500,00 Kč	2374	1,00	20,18 Kč
	1 024 15	0	5	0	10 002	8 500,00 Kč	5978	1,00	50,81 Kč
	1 024 32	0	5	0	10 002	8 500,00 Kč	5884	1,00	50,01 Kč
	1 024 50	0	5	0	10 002	8 500,00 Kč	5938	1,00	50,47 Kč
	1 025 69	0	5	0	10 002	8 500,00 Kč	2010	1,00	17,09 Kč
	1 054 2	0	5	0	10 002	8 500,00 Kč	1680	1,00	14,28 Kč
	1 070 0	0	5	0	10 002	8 500,00 Kč	1608	1,00	13,67 Kč
	1 072 1	0	5	0	10 002	8 500,00 Kč	745	1,00	6,33 Kč
	1 072 2	0	5	0	10 002	8 500,00 Kč	697	1,00	5,92 Kč
	1 100 1	0	5	0	10 002	8 500,00 Kč	379	1,00	3,22 Kč
	1 100 3	0	5	0	10 002	8 500,00 Kč	50	1,00	0,43 Kč
	1 118 1	0	5	0	10 002	8 500,00 Kč	1895	1,00	16,11 Kč
pod stavbou	1 130 2	0	1	13	10 002	1 000 000,00 Kč	195	1,00	195,00 Kč
pod stavbou	1 130 3	0	1	13	10 002	1 000 000,00 Kč	273	1,00	273,00 Kč
pod stavbou	1 135 2	0	1	13	10 002	1 000 000,00 Kč	300	1,00	300,00 Kč
	1 213 0	0	5	0	10 002	8 500,00 Kč	730	1,00	6,21 Kč
	1 244 0	0	5	0	10 002	8 500,00 Kč	1183	1,00	10,06 Kč
	1 284 2	0	5	0	10 002	8 500,00 Kč	1824	1,00	15,50 Kč
	1 297 1	0	5	0	10 002	8 500,00 Kč	999	1,00	8,49 Kč
	1 297 2	0	5	0	10 002	8 500,00 Kč	1042	1,00	8,86 Kč
	1 297 3	0	5	0	10 002	8 500,00 Kč	197	1,00	1,67 Kč
	1 297 4	0	5	0	10 002	8 500,00 Kč	174	1,00	1,48 Kč
	1 302 1	0	5	0	10 002	8 500,00 Kč	2207	1,00	18,76 Kč
	1 302 2	0	5	0	10 002	8 500,00 Kč	494	1,00	4,20 Kč
	1 339 1	0	5	0	10 002	8 500,00 Kč	834	1,00	7,09 Kč
	1 339 3	0	5	0	10 002	8 500,00 Kč	797	1,00	6,77 Kč
	1 339 4	0	5	0	10 002	8 500,00 Kč	839	1,00	7,13 Kč
	1 339 6	0	5	0	10 002	8 500,00 Kč	845	1,00	7,18 Kč
	1 349 1	0	5	0	10 002	8 500,00 Kč	2339	1,00	19,88 Kč
	1 349 2	0	5	0	10 002	8 500,00 Kč	3283	1,00	27,91 Kč
	1 359 0	0	5	0	10 002	8 500,00 Kč	2385	1,00	20,27 Kč
	1 376 0	0	5	0	10 002	8 500,00 Kč	5329	1,00	45,30 Kč
	1 397 1	0	5	0	10 002	8 500,00 Kč	1629	1,00	13,85 Kč
	1 472 0	0	5	0	10 002	8 500,00 Kč	1930	1,00	16,41 Kč
	1 623 1	0	5	0	10 002	8 500,00 Kč	2370	1,00	20,15 Kč
	1 625 2	0	5	0	10 002	8 500,00 Kč	4907	1,00	41,71 Kč
	1 656 2	0	5	0	10 002	8 500,00 Kč	1489	1,00	12,66 Kč
	1 656 4	0	5	0	10 002	8 500,00 Kč	369	1,00	3,14 Kč
	1 656 6	0	5	0	10 002	8 500,00 Kč	242	1,00	2,06 Kč
	1 694 1	0	5	0	10 002	8 500,00 Kč	1364	1,00	11,59 Kč
	1 694 2	0	5	0	10 002	8 500,00 Kč	1080	1,00	9,18 Kč
	1 695 1	0	5	0	10 002	8 500,00 Kč	1326	1,00	11,27 Kč
	1 695 2	0	5	0	10 002	8 500,00 Kč	1079	1,00	9,17 Kč
	1 976 2	0	5	0	10 002	8 500,00 Kč	2381	1,00	20,24 Kč
	1 977 2	0	5	0	10 002	8 500,00 Kč	3241	1,00	27,55 Kč
	1 992 0	0	5	0	10 002	8 500,00 Kč	2732	1,00	23,22 Kč
						180055	266 077,75 Kč		2 660,78 Kč
Jalubí	350 0	0	5	0	10 002	9 500,00 Kč	2777	1,00	26,38 Kč
	548 0	0	2	7	10 002	9 500,00 Kč	3284	1,00	31,20 Kč

kastr	parcela /	díl	parskup	kultura	LV	cena za ha	výměra	procento	Nájem
	610 0	0	2	7	10 002	9 500,00 Kč	180	1,00	1,71 Kč
	611 0	0	5	0	10 002	9 500,00 Kč	2302	1,00	21,87 Kč
	619 0	0	5	0	10 002	9 500,00 Kč	2144	1,00	20,37 Kč
	622 0	0	5	0	10 002	9 500,00 Kč	2392	1,00	22,72 Kč
	665 0	0	5	0	10 002	9 500,00 Kč	2640	1,00	25,08 Kč
	667 0	0	5	0	10 002	9 500,00 Kč	385	1,00	3,66 Kč
	668 0	0	5	0	10 002	9 500,00 Kč	3295	1,00	31,30 Kč
	684 0	0	5	0	10 002	9 500,00 Kč	9628	1,00	91,47 Kč
	744 0	0	5	0	10 002	9 500,00 Kč	1399	1,00	13,29 Kč
	764 0	0	5	0	10 002	9 500,00 Kč	2201	1,00	20,91 Kč
	795 0	0	5	0	10 002	9 500,00 Kč	1374	1,00	13,05 Kč
	926 1	0	5	0	10 002	9 500,00 Kč	345	1,00	3,28 Kč
	926 2	0	5	0	10 002	9 500,00 Kč	345	1,00	3,28 Kč
	927 1	0	5	0	10 002	9 500,00 Kč	1806	1,00	17,16 Kč
	927 2	0	5	0	10 002	9 500,00 Kč	1626	1,00	15,45 Kč
	930 1	0	5	0	10 002	9 500,00 Kč	1311	1,00	12,45 Kč
	930 2	0	5	0	10 002	9 500,00 Kč	1220	1,00	11,59 Kč
	939 2	0	5	0	10 002	9 500,00 Kč	1503	1,00	14,28 Kč
	940 0	0	5	0	10 002	9 500,00 Kč	1093	1,00	10,38 Kč
	993 0	0	5	0	10 002	9 500,00 Kč	3043	1,00	28,91 Kč
	1 052 0	0	5	0	10 002	9 500,00 Kč	2374	1,00	22,55 Kč
	1 058 0	0	5	0	10 002	9 500,00 Kč	1658	1,00	15,75 Kč
	1 061 0	0	5	0	10 002	9 500,00 Kč	1694	1,00	16,09 Kč
	1 309 0	0	5	0	10 002	9 500,00 Kč	557	1,00	5,29 Kč
	1 310 0	0	5	0	10 002	9 500,00 Kč	209	1,00	1,99 Kč
	1 311 0	0	5	0	10 002	9 500,00 Kč	223	1,00	2,12 Kč
	1 312 0	0	5	0	10 002	9 500,00 Kč	101	1,00	0,96 Kč
	1 313 0	0	5	0	10 002	9 500,00 Kč	245	1,00	2,33 Kč
	1 314 0	0	5	0	10 002	9 500,00 Kč	532	1,00	5,05 Kč
	1 315 0	0	5	0	10 002	9 500,00 Kč	1334	1,00	12,67 Kč
	1 320 0	0	5	0	10 002	9 500,00 Kč	1500	1,00	14,25 Kč
	1 321 0	0	5	0	10 002	9 500,00 Kč	565	1,00	5,37 Kč
	1 322 0	0	5	0	10 002	9 500,00 Kč	299	1,00	2,84 Kč
	1 323 0	0	5	0	10 002	9 500,00 Kč	133	1,00	1,26 Kč
	1 324 0	0	5	0	10 002	9 500,00 Kč	331	1,00	3,14 Kč
	1 325 0	0	5	0	10 002	9 500,00 Kč	288	1,00	2,74 Kč
	1 326 0	0	5	0	10 002	9 500,00 Kč	572	1,00	5,43 Kč
	1 449 0	0	5	0	10 002	9 500,00 Kč	1924	1,00	18,28 Kč
	1 539 0	0	5	0	10 002	9 500,00 Kč	5373	1,00	51,04 Kč
	1 638 0	0	5	0	10 002	9 500,00 Kč	396	1,00	3,76 Kč
	1 641 0	0	5	0	10 002	9 500,00 Kč	5453	1,00	51,80 Kč
	2 080 2	0	5	0	10 002	9 500,00 Kč	2071	1,00	19,67 Kč
	2 081 0	0	5	0	10 002	9 500,00 Kč	1252	1,00	11,89 Kč
	2 094 0	0	5	0	10 002	9 500,00 Kč	3122	1,00	29,66 Kč
	2 109 0	0	5	0	10 002	9 500,00 Kč	1420	1,00	13,49 Kč
	2 249 0	0	5	0	10 002	9 500,00 Kč	2104	1,00	19,99 Kč
	2 277 0	0	5	0	10 002	9 500,00 Kč	3143	1,00	29,86 Kč
	2 333 0	0	5	0	10 002	9 500,00 Kč	1385	1,00	13,16 Kč
	2 334 0	0	5	0	10 002	9 500,00 Kč	1316	1,00	12,50 Kč
	2 993 1	0	5	0	10 002	9 500,00 Kč	3456	1,00	32,83 Kč
	3 031 1	0	5	0	10 002	9 500,00 Kč	3857	1,00	36,64 Kč
	3 031 2	0	5	0	10 002	9 500,00 Kč	412	1,00	3,91 Kč
	3 071 1	0	5	0	10 002	9 500,00 Kč	9518	1,00	90,42 Kč
	3 071 3	0	5	0	10 002	9 500,00 Kč	1284	1,00	12,20 Kč
	3 168 0	0	5	0	10 002	9 500,00 Kč	11473	1,00	108,99 Kč
	3 272 1	0	5	0	10 002	9 500,00 Kč	3550	1,00	33,73 Kč

katastr	parcela /	díl	parskup	kultura	LV	cena za ha	výměra	procento	Nájem
	3 307 0	0	5	0	10 002	9 500,00 Kč	788	1,00	7,49 Kč
	3 561 0	0	5	0	10 002	9 500,00 Kč	3469	1,00	32,96 Kč
	3 594 0	0	5	0	10 002	9 500,00 Kč	32769	1,00	311,31 Kč
	3 595 0	0	5	0	10 002	9 500,00 Kč	5924	1,00	56,28 Kč
část	3 670 0	0	5	0	10 002	9 500,00 Kč	3619	1,00	34,38 Kč
část	3 675 0	0	5	0	10 002	9 500,00 Kč	3923	1,00	37,27 Kč
	3 678 0	0	5	0	10 002	9 500,00 Kč	3660	1,00	34,77 Kč
	3 805 0	0	5	0	10 002	9 500,00 Kč	1597	1,00	15,17 Kč
	3 806 0	0	5	0	10 002	9 500,00 Kč	1618	1,00	15,37 Kč
	3 810 0	0	5	0	10 002	9 500,00 Kč	1561	1,00	14,83 Kč
	3 811 0	0	5	0	10 002	9 500,00 Kč	1568	1,00	14,90 Kč
	4 138 0	0	5	0	10 002	9 500,00 Kč	11819	1,00	112,28 Kč
	4 174 1	0	5	0	10 002	9 500,00 Kč	7654	1,00	72,71 Kč
	4 277 0	0	5	0	10 002	9 500,00 Kč	3597	1,00	34,17 Kč
	4 283 0	0	5	0	10 002	9 500,00 Kč	3536	1,00	33,59 Kč
	4 310 2	0	5	0	10 002	9 500,00 Kč	2151	1,00	20,43 Kč
	4 326 0	0	5	0	10 002	9 500,00 Kč	3439	1,00	32,67 Kč
	4 353 3	0	5	0	10 002	9 500,00 Kč	384	1,00	3,65 Kč
	4 373 7	0	5	0	10 002	9 500,00 Kč	504	1,00	4,79 Kč
	4 577 1	0	5	0	10 002	9 500,00 Kč	7770	1,00	73,82 Kč
	4 577 3	0	5	0	10 002	9 500,00 Kč	4829	1,00	45,88 Kč
	4 577 4	0	5	0	10 002	9 500,00 Kč	1188	1,00	11,29 Kč
	4 969 1	0	5	0	10 002	9 500,00 Kč	14328	1,00	136,12 Kč
	5 121 4	0	5	0	10 002	9 500,00 Kč	7088	1,00	67,34 Kč

250200**237 690,00 Kč****2 376,90 Kč**

Staré Město u Uherského Hradiště

	1 359 14	0	1	13	10 002	92 900,00 Kč	132	1,00	12,26 Kč
pod stavbou	1 360 10	0	1	13	31	1 000 000,00 Kč	84	1,00	84,00 Kč
pod stavbou	1 360 18	0	1	13	31	1 000 000,00 Kč	97	1,00	97,00 Kč
pod stavbou	1 361 2	0	1	13	31	1 000 000,00 Kč	125	1,00	125,00 Kč
pod stavbou	1 361 4	0	1	13	31	1 000 000,00 Kč	88	1,00	88,00 Kč
pod stavbou	1 361 6	0	1	13	31	1 000 000,00 Kč	72	1,00	72,00 Kč
pod stavbou	1 415 2	0	1	13	31	1 000 000,00 Kč	92	1,00	92,00 Kč
pod stavbou	1 603 12	0	1	13	31	1 000 000,00 Kč	40	1,00	40,00 Kč
pod stavbou	1 606 1	0	1	13	4 272	1 000 000,00 Kč	32	1,00	32,00 Kč
pod stavbou	1 606 3	0	1	13	4 272	1 000 000,00 Kč	160	1,00	160,00 Kč
pod stavbou	1 606 5	0	1	13	4 272	1 000 000,00 Kč	149	1,00	149,00 Kč
pod stavbou	1 606 7	0	1	13	4 272	1 000 000,00 Kč	126	1,00	126,00 Kč
pod stavbou	1 607 4	0	1	13	31	1 000 000,00 Kč	111	1,00	111,00 Kč
pod stavbou	1 610 2	0	1	13	31	1 000 000,00 Kč	123	1,00	123,00 Kč
pod stavbou	1 615 5	0	1	13	31	1 000 000,00 Kč	98	1,00	98,00 Kč
pod stavbou	1 615 7	0	1	13	31	1 000 000,00 Kč	16	1,00	16,00 Kč
pod stavbou	2 050 1	0	1	13	4 272	1 000 000,00 Kč	2	1,00	2,00 Kč
pod stavbou	2 050 3	0	1	13	4 272	1 000 000,00 Kč	206	1,00	206,00 Kč
pod stavbou	2 051 1	0	1	13	4 272	1 000 000,00 Kč	33	1,00	33,00 Kč
pod stavbou	2 051 3	0	1	13	4 272	1 000 000,00 Kč	20	1,00	20,00 Kč
pod stavbou	2 392 2	0	1	13	31	1 000 000,00 Kč	25	1,00	25,00 Kč
	4 544 2	0	2	14	10 002	92 900,00 Kč	749	1,00	69,58 Kč
	6 001 118	0	2	2	10 002	92 900,00 Kč	136	1,00	12,63 Kč
	6 003 145	0	2	2	10 002	92 900,00 Kč	2	1,00	0,19 Kč
	6 005 259	0	2	2	10 002	92 900,00 Kč	1139	1,00	105,81 Kč
	6 005 74	0	2	2	10 002	92 900,00 Kč	3	1,00	0,28 Kč
	6 007 28	0	2	2	10 002	92 900,00 Kč	308	1,00	28,61 Kč
	6 007 41	0	2	2	10 002	92 900,00 Kč	2458	1,00	228,35 Kč

7
;49 Kč
96 Kč
1 Kč
'Kč
Kč
č
*

parcela /	díl	parskup	kultura	LV	cena za ha	výměra	procento	Nájem
6 007 44	0	2	2	10 002	92 900,00 Kč	529	1,00	49,14 Kč
6 007 45	0	2	2	10 002	92 900,00 Kč	86	1,00	7,99 Kč
6 011 134	0	2	2	10 002	92 900,00 Kč	4492	1,00	417,31 Kč
6 011 148	0	2	2	10 002	92 900,00 Kč	2134	1,00	198,25 Kč
6 011 149	0	2	2	10 002	92 900,00 Kč	5902	1,00	548,30 Kč
6 011 155	0	2	2	10 002	92 900,00 Kč	941	1,00	87,42 Kč
6 011 156	0	2	2	10 002	92 900,00 Kč	808	1,00	75,06 Kč
6 011 157	0	2	2	10 002	92 900,00 Kč	829	1,00	77,01 Kč
6 033 40	0	2	14	10 002	92 900,00 Kč	15	1,00	1,39 Kč
6 044 181	0	2	2	10 002	92 900,00 Kč	2719	1,00	252,60 Kč
6 044 182	0	2	2	10 002	92 900,00 Kč	6788	1,00	630,61 Kč
6 044 21	0	2	14	10 002	92 900,00 Kč	68	1,00	6,32 Kč
6 044 279	0	2	2	10 002	92 900,00 Kč	44	1,00	4,09 Kč
6 044 280	0	2	2	10 002	92 900,00 Kč	21	1,00	1,95 Kč
6 044 322	0	2	14	10 002	92 900,00 Kč	57	1,00	5,30 Kč
6 044 365	0	2	14	10 002	92 900,00 Kč	104	1,00	9,66 Kč
6 044 569	0	2	2	10 002	92 900,00 Kč	334	1,00	31,03 Kč
6 044 571	0	2	2	10 002	92 900,00 Kč	123	1,00	11,43 Kč
6 044 578	0	2	14	10 002	92 900,00 Kč	66	1,00	6,13 Kč
6 044 581	0	2	14	10 002	92 900,00 Kč	31	1,00	2,88 Kč
6 046 103	0	2	14	10 002	92 900,00 Kč	104	1,00	9,66 Kč
6 046 135	0	2	14	10 002	92 900,00 Kč	55	1,00	5,11 Kč
6 046 137	0	2	14	10 002	92 900,00 Kč	47	1,00	4,37 Kč
6 046 138	0	2	14	10 002	92 900,00 Kč	58	1,00	5,39 Kč
6 046 141	0	2	14	10 002	92 900,00 Kč	63	1,00	5,85 Kč
6 046 142	0	2	14	10 002	92 900,00 Kč	49	1,00	4,55 Kč
6 046 16	0	2	14	10 002	92 900,00 Kč	220	1,00	20,44 Kč
6 046 182	0	2	14	10 002	92 900,00 Kč	38	1,00	3,53 Kč
6 046 183	0	2	14	10 002	92 900,00 Kč	63	1,00	5,85 Kč
6 046 211	0	2	2	10 002	92 900,00 Kč	13	1,00	1,21 Kč
6 046 213	0	2	2	10 002	92 900,00 Kč	55	1,00	5,11 Kč
6 046 214	0	2	2	10 002	92 900,00 Kč	243	1,00	22,57 Kč
6 046 217	0	2	2	10 002	92 900,00 Kč	576	1,00	53,51 Kč
6 046 218	0	2	2	10 002	92 900,00 Kč	79	1,00	7,34 Kč
6 046 239	0	2	2	10 002	92 900,00 Kč	171	1,00	15,89 Kč
6 046 265	0	2	14	10 002	92 900,00 Kč	37	1,00	3,44 Kč
6 046 267	0	2	14	10 002	92 900,00 Kč	264	1,00	24,53 Kč
6 046 313	0	2	14	10 002	500 000,00 Kč	998	1,00	499,00 Kč
6 046 316	0	2	14	10 002	500 000,00 Kč	1206	1,00	603,00 Kč
6 046 319	0	2	14	10 002	92 900,00 Kč	550	1,00	51,10 Kč
6 046 320	0	2	14	10 002	500 000,00 Kč	754	1,00	377,00 Kč
6 046 367	0	2	14	10 002	92 900,00 Kč	179	1,00	16,63 Kč
6 046 409	0	2	14	10 002	92 900,00 Kč	15	1,00	1,39 Kč
6 046 410	0	2	14	10 002	92 900,00 Kč	78	1,00	7,25 Kč
6 046 411	0	2	14	10 002	92 900,00 Kč	146	1,00	13,56 Kč
6 046 412	0	2	14	10 002	92 900,00 Kč	177	1,00	16,44 Kč
6 046 415	0	2	14	10 002	92 900,00 Kč	142	1,00	13,19 Kč
6 046 416	0	2	14	10 002	92 900,00 Kč	159	1,00	14,77 Kč
6 046 419	0	2	14	10 002	92 900,00 Kč	192	1,00	17,84 Kč
6 046 438	0	2	14	10 002	92 900,00 Kč	48	1,00	4,46 Kč
6 046 464	0	2	14	10 002	92 900,00 Kč	246	1,00	22,85 Kč
6 046 496	0	2	14	10 002	92 900,00 Kč	1047	1,00	97,27 Kč
6 046 540	0	2	14	10 002	92 900,00 Kč	122	1,00	11,33 Kč
6 046 543	0	2	14	10 002	92 900,00 Kč	88	1,00	8,18 Kč
6 046 544	0	2	14	10 002	92 900,00 Kč	86	1,00	7,99 Kč
6 046 617	0	2	14	10 002	92 900,00 Kč	12	1,00	1,11 Kč

Příloha k nájemní smlouvě č: 14N05/60

Uzavřeno:

DOLINA STARÉ MĚSTO as

Variabilní symbol: 1410560

Účinná od:

Velehradská 1698

29.6.2006

Roční splátka: 22637,0000

Staré Město

<u>katastr</u>	<u>parcela /</u>	<u>díl</u>	<u>parskup</u>	<u>kultura</u>	<u>LV</u>	<u>cena za ha</u>	<u>výměra</u>	<u>procento</u>	<u>Nájem</u>
	6 046 618	0	2	14	10 002	92 900,00 Kč	250	1,00	23,23 Kč
	6 046 619	0	2	14	10 002	92 900,00 Kč	375	1,00	34,84 Kč
	6 046 661	0	2	14	10 002	92 900,00 Kč	138	1,00	12,82 Kč
	6 046 662	0	2	14	10 002	92 900,00 Kč	22	1,00	2,04 Kč
	6 046 666	0	2	14	10 002	92 900,00 Kč	83	1,00	7,71 Kč
	6 046 667	0	2	14	10 002	92 900,00 Kč	198	1,00	18,39 Kč
	6 046 670	0	2	14	10 002	92 900,00 Kč	6	1,00	0,56 Kč
	6 046 671	0	2	14	10 002	92 900,00 Kč	83	1,00	7,71 Kč
	6 046 676	0	2	2	10 002	92 900,00 Kč	632	1,00	58,71 Kč
	6 050 11	0	2	14	10 002	92 900,00 Kč	263	1,00	24,43 Kč
	6 064 117	0	2	14	10 002	500 000,00 Kč	52	1,00	26,00 Kč
	6 064 129	0	2	14	10 002	92 900,00 Kč	14	1,00	1,30 Kč
	6 064 130	0	2	14	10 002	92 900,00 Kč	200	1,00	18,58 Kč
	6 064 94	0	2	14	10 002	92 900,00 Kč	25	1,00	2,32 Kč
	6 074 25	0	2	7	10 002	92 900,00 Kč	1084	1,00	100,70 Kč
	6 088 109	0	2	14	10 002	500 000,00 Kč	24	1,00	12,00 Kč
	6 112 170	0	2	2	10 002	92 900,00 Kč	3511	1,00	326,17 Kč
	6 112 488	0	2	2	10 002	92 900,00 Kč	2772	1,00	257,52 Kč
	6 112 489	0	2	2	10 002	92 900,00 Kč	717	1,00	66,61 Kč
	6 112 5	0	2	2	10 002	92 900,00 Kč	255	1,00	23,69 Kč
	6 112 505	0	2	2	10 002	92 900,00 Kč	34422	1,00	3 197,80 Kč
	6 112 506	0	2	2	10 002	92 900,00 Kč	2288	1,00	212,56 Kč
	6 112 507	0	2	2	10 002	92 900,00 Kč	31118	1,00	2 890,86 Kč
	6 112 607	0	2	2	10 002	92 900,00 Kč	654	1,00	60,76 Kč
	6 112 608	0	2	2	10 002	92 900,00 Kč	309	1,00	28,71 Kč
	6 113 63	0	2	2	10 002	92 900,00 Kč	660	1,00	61,31 Kč
	6 114 13	0	2	2	10 002	92 900,00 Kč	100	1,00	9,29 Kč
	6 114 233	0	2	2	10 002	92 900,00 Kč	1489	1,00	138,33 Kč
	6 114 244	0	2	2	10 002	92 900,00 Kč	2341	1,00	217,48 Kč
	6 114 258	0	2	2	10 002	92 900,00 Kč	2075	1,00	192,77 Kč
	6 114 52	0	2	2	10 002	92 900,00 Kč	3627	1,00	336,95 Kč
	6 123 21	0	2	14	10 002	92 900,00 Kč	66	1,00	6,13 Kč
	6 165 255	0	2	2	10 002	92 900,00 Kč	20693	1,00	1 922,38 Kč
	6 165 361	0	2	2	10 002	92 900,00 Kč	231	1,00	21,46 Kč
	6 180 46	0	2	2	10 002	92 900,00 Kč	2458	1,00	228,35 Kč

1543321 711 374,71 Kč17 113,75 Kč

Sušice u Uherského Hradiště

96 38

0

5

0

10 002

75 200,00 Kč

2700

1,00

203,04 Kč

CELKEM:270020 304,00 Kč203,04 Kč5872872 235 446,46 Kč22 354,00 Kč

VÝKAZ DOSAVADNÍHO A NOVÉHO STAVU ÚDAJŮ KATASTRU NEMOVITOSTÍ

as

Dosavadní stav					Nový stav					Porovnání se stavem evidence právních vztahů					
Výměra parcely		Druh pozemku	Označení pozemku parc. číslem	Výměra parcely		Druh pozemku	Nabyvatel	Způsob využití	Způsob určení výměr	Díl přechází z pozemku označeného v katastru nemovitostí		Číslo listu vlastnictví	Výměra dílu		Označení dílu
ha	m ²	Způsob využití		ha	m ²	Způsob využití				katastru nemovitostí	dřívější poz.evidence		ha	m ²	
57	8 62	zast. pl. zem.h.b.	st. 557	9 70	zast. pl. zem.h.b.	4	2			PK					
										3670	10002		1 60	"s"	
										3675	10002		5 17	"t"	
										3678	10002		2 93	"u"	
													9 70		
735/1	34	zast. pl. zem.h.b.	st. 735/1	34	zast. pl. zem.h.b.	1	2			st. 735/1	3011, 23		34		
735/2	78	zast. pl. zem.h.b.	st. 735/2	78	zast. pl. zem.h.b.	1	2			st. 735/2	3011,1426		78		
735/3	7	zast. pl. zem.h.b.	st. 735/3	7	zast. pl. zem.h.b.	1	2			st. 735/3	3011, 23		7		
736/1	37	zast. pl. zem.h.b.	st. 736/1	37	zast. pl. zem.h.b.	1	2			st. 736/1	3011,1309		37		
736/2	2 38	zast. pl. zem.h.b.	st. 736/2	2 38	zast. pl. zem.h.b.	1	2			st. 736/2	3011,1238		2 38		
736/3	2 00	zast. pl. zem.h.b.	st. 736/3	2 00	zast. pl. zem.h.b.	1	2			st. 736/3	3011,1326		2 00		
			st. 736/4	8	zast. pl. zem.h.b.	2	2				3640/1 1326		8		
737/1	3 07	zast. pl. zem.h.b.	st. 737/1	3 07	zast. pl. zem.h.b.	1	2			st. 737/1	2072,2007		3 07		
737/2	6 18	zast. pl. zem.h.b.	st. 737/2	6 18	zast. pl. zem.h.b.	1	2			st. 737/2	2072,1309		6 18		
737/3	5 90	zast. pl. zem.h.b.	st. 737/3	5 90	zast. pl. zem.h.b.	1	2			st. 737/3	2072,1238		5 90		
737/4	2 97	zast. pl. zem.h.b.	st. 737/4	2 97	zast. pl. zem.h.b.	1	2			st. 737/4	2072,1326		2 97		
			st. 737/5	67	zast. pl. zem.h.b.	3	2				3640/1 1326		67		
stavební a ostatní plochy nebonitovány															

- Nabyvatel: 1) Dosavadní
 2) Dřevovýroba Vlachynský s.r.o., Jalubí 614
 3) Václav Horák, Jalubí 528
 4) JASS - UNI, s.r.o., Jalubí 288
 5) Dřevovýroba Vlachynský s.r.o., Jalubí 614, Václav Horák, Jalubí 528, JASS - UNI, s.r.o., Jalubí 288

Dělit nebo scelovat pozemky lze jen na základě územního rozhodnutí, pokud podmínky pro ně nejsou stanoveny jiným rozhodnutím nebo opatřením.

GEOMETRICKÝ PLÁN

pro dělení parcel
 vyznačení budovy do KN

Zhotovitel: **GEODEZIE BRNO a.s., Uh. Hradiště**
 Zelný trh 413, 686 01 Uh. Hradiště, tel.0632-540414

Číslo plánu: 372-1/2001

Okres: Uherské Hradiště

Obec: Jalubí

Kat. území: Jalubí

Mapový list: VS XI-20-13

Kód způsobu určení výměr: 2-ze souřadnic v S-JTSK
 1-jiným číselným způsobem, 0-graficky

Dosavadním vlastníkům pozemků byla poskytnuta možnost
 u s průběhem navrhovaných nových hranic,
 y předepsaným způsobem:

lotem, kov. hřeby, kov. trubkou

Náležitosti a přesnosti odpovídá právním předpisům.

Katastrální úřad souhlasí s očíslováním parcel.



Geometrický plán ověřil úředně oprávněný zeměměřický inženýr

jhlas katastrálního úřadu potvrdil:

Ing. Vladimír SOVIŠ

Ing. Stanislav JAHODA

Dne 7.2.2001 Číslo 15/2001

Dne února 2001 číslo 140/2001

Úředně oprávněný zeměměřický inženýr odpovídá za odbornou úroveň geometrického plánu, za dosažení předepsané přesnosti a za správnost a úplnost náležitostí podle právních předpisů.

Jeden vprvopis geometrického plánu a předepsané přílohy jsou uloženy u katastrálního úřadu.

VÝKAZ DOSAVADNÍHO A NOVÉHO STAVU ÚDAJŮ KATASTRU NEMOVITOSTÍ

Dosavadní stav				Nový stav															
Výměra parcely				Druh pozemku	Označení pozemku parc. číslem	Výměra parcely			Druh pozemku	Nabyvatel	Způs. určení výměr	Porovnání se stavem evidence právních vztahů							
												Způsob využití		Díl přechází z pozemku označeného v katastru nemovitostí		Číslo listu vlastnictví	Výměra dluhu		Označení dluhu
ha	m ²			ha	m ²		Způsob využití				ha	m ²							
4/1	49	30	72	orná p.	3594/1	49	19	32	orná p.	1	0								
94/8	1	29	67	ostatní pl. manip. pl.	3594/8		57	61	ostatní pl. manip. pl.	1	0								
94/12		60	93	ostatní pl. jiná pl.	3594/12		6	30	ostatní pl. jiná pl.	1	0								
94/14		23	33	orná p.	3594/14		22	98	orná p.	1	0								
					3594/19		3	54	ostatní pl. jiná pl.	2	2	3636	155		3	54			
					3594/20		9	48	ostatní pl. jiná pl.	2	2	3640/1	1326		9	48			
					3594/21			61	ostatní pl. jiná pl.	2	2	3645/1	1238			61			
					3594/22		1	01	ostatní pl. jiná pl.	2	2	3645/1	1238		1	01			
					3594/23		3	71	ostatní pl. jiná pl.	2	2	3650	1309		3	71			
					3594/24		7	64	ostatní pl. jiná pl.	2	2	3653	2007		3	94			"a"
												3659	2007		3	70			"b"
															7	64			
					3594/25		3	57	ostatní pl. jiná pl.	2	2	3662/1	1376		3	57			
					3594/26		3	99	ostatní pl. jiná pl.	2	2	3669	110		3	99			
					3594/27		11	84	ostatní pl. jiná pl.	2	2	3670	10002		3	89			"g"
												3675	10002		4	24			"h"
												3678	10002		3	71			"i"
															11	84			
					3594/28		3	62	ostatní pl. jiná pl.	2	2	3683	23		3	62			
					3594/29		1	14	ostatní pl. jiná pl.	2	2	3686	1426		1	14			
					3594/30		1	60	ostatní pl. jiná pl.	2	2	3686	1426		1	60			
					3594/31		3	46	ostatní pl. jiná pl.	2	2	3690	23		3	46			
					3594/32			3	ostatní pl. manip. pl.	5	2	3659	2007			3			
					3594/33			19	ostatní pl. manip. pl.	5	2	3662/1	1376			19			
					3594/34			36	ostatní pl. manip. pl.	5	2	3669	110			36			
					3594/35		1	07	ostatní pl. manip. pl.	5	2	3670	10002			36			
												3675	10002			38			
												3678	10002			33			
															1	07			
					3594/36			35	ostatní pl. manip. pl.	5	2	3683	23			35			
					3594/37			38	ostatní pl. manip. pl.	5	2	3686	1426			38			
					3594/38			27	ostatní pl. manip. pl.	5	2	3690	23			27			
					3594/39		2	32	orná p.	3	2	3636	155		2	32			
					3594/40			78	ostatní pl. manip. pl.	3	2	3636	155			78			
					3594/41		9	35	ostatní pl. manip. pl.	3	2	3640/1	1326		9	35			

KAZ DOSAVADNÍHO A NOVÉHO STAVU ÚDAJŮ KATASTRU NEMOVITOSTÍ

dní stav		Nový stav													
Číslo parcely	Druh pozemku		Označení pozemku parc. číslem	Výměra parcely		Druh pozemku	Nabyvatel	Způsob využití	Způsob určení výměr	Porovnání se stavem evidence právních vztahů					Označení dílu
	m ²	Způsob využití		ha	m ²					Díl přechází z pozemku označeného v katastru nemovitostí	Číslo listu vlastnictví	Výměra dílu			
											ha	m ²			
			3594/42	8	59	orná p.	3		2	PK 3640/1	1326		8	59	
			3594/43		39	ostatní pl. manip. pl.	3		2	3640/1	1326			39	
			3594/44		33	ostatní pl. manip. pl.	3		2	3645/1	1238			33	
			3594/45		34	ostatní pl. manip. pl.	3		2	3650	1309			34	
			3594/46	4	59	ostatní pl. manip. pl.	3		2	3653	2007		1	85	"c"
										3659	2007		2	74	"d"
													4	59	
			3594/47		1	21	ostatní pl. manip. pl.	3	2	3645/1	1238		1	21	
			3594/48		1	39	ostatní pl. manip. pl.	3	2	3650	1309		1	39	
			3594/49		5	24	ostatní pl. manip. pl.	3	2	3653	2007		1	91	"e"
										3659	2007		3	33	"f"
													5	24	
			3594/50		6	33	ostatní pl. manip. pl.	3	2	3662/1	1376		6	33	
			3594/51		1	17	ostatní pl. manip. pl.	3	2	3669	110		1	17	
			3594/52		5	39	ostatní pl. manip. pl.	4	2	3669	110		5	39	
			3594/53		10	36	ostatní pl. manip. pl.	4	2	3670	10002		5	32	"m"
										3675	10002		2	03	"n"+"
										3678	10002		3	01	"o"+"
													10	36	
			3594/54		6	12	ostatní pl. manip. pl.	4	2	3683	23		6	12	
			3594/55		6	38	ostatní pl. manip. pl.	4	2	3686	1426		6	38	
			3594/56		8	12	ostatní pl. manip. pl.	4	2	3690	23		8	12	
			3594/57			35	orná p.	2	2	3690	23			35	
					51	77	33								
<u>Parcely zjednodušené evidence</u>															
3636		48	92		3636	42	28						155		
3640/1		51	80		3640/1	23	24						1326		
3645/1		10	26		3645/1	7	10						1238		
3650		42	25		3650	36	81						1309		
3653		45	73		3653	38	03						2007		
3659		47	88		3659	38	08						2007		
3662/1		15	87		3662/1	5	78						1376		
3669		46	33		3669	35	42						110		
		45	76		3670	34	59						10002		

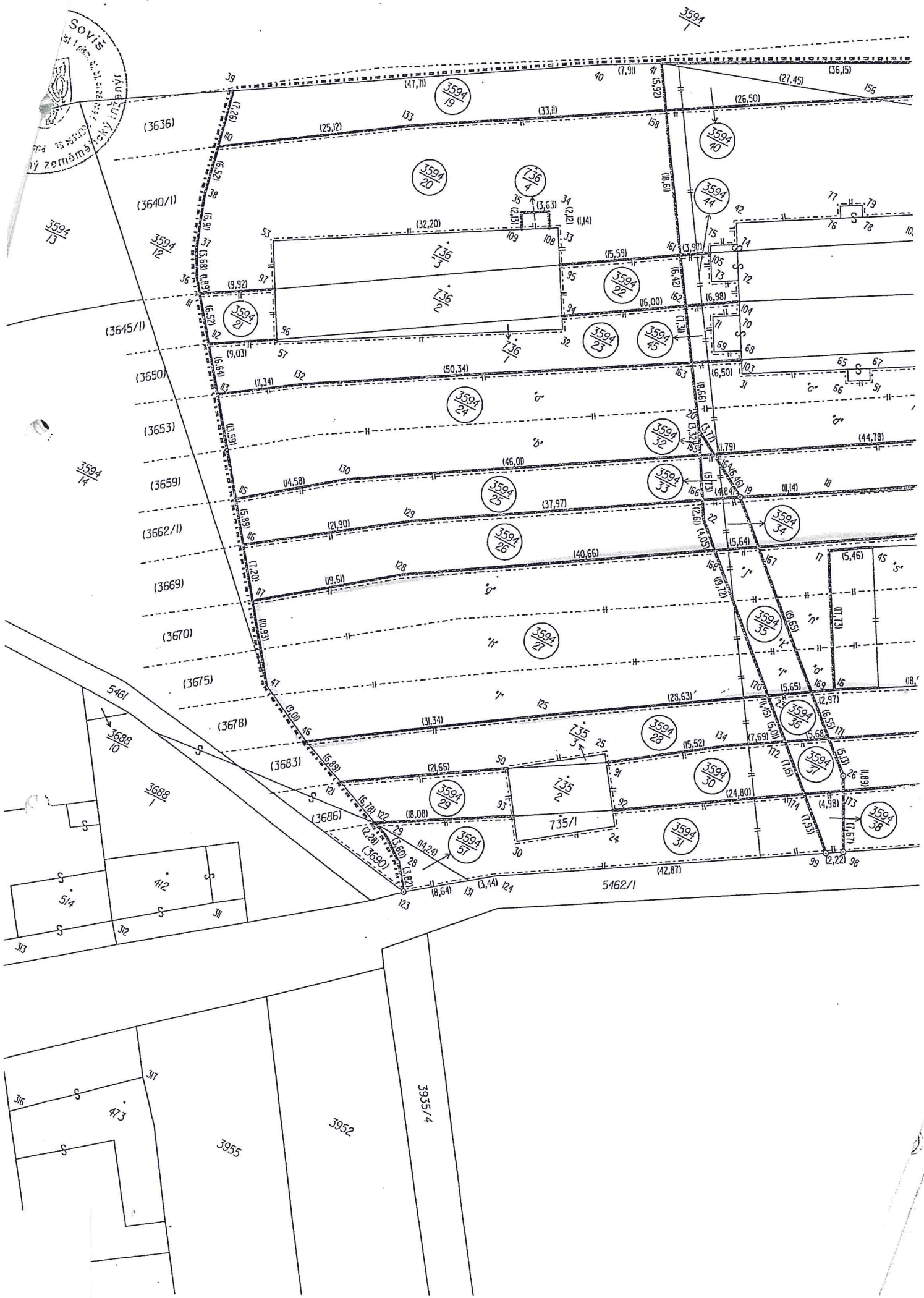
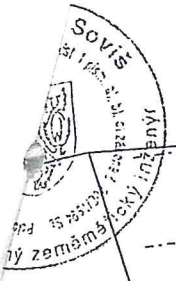

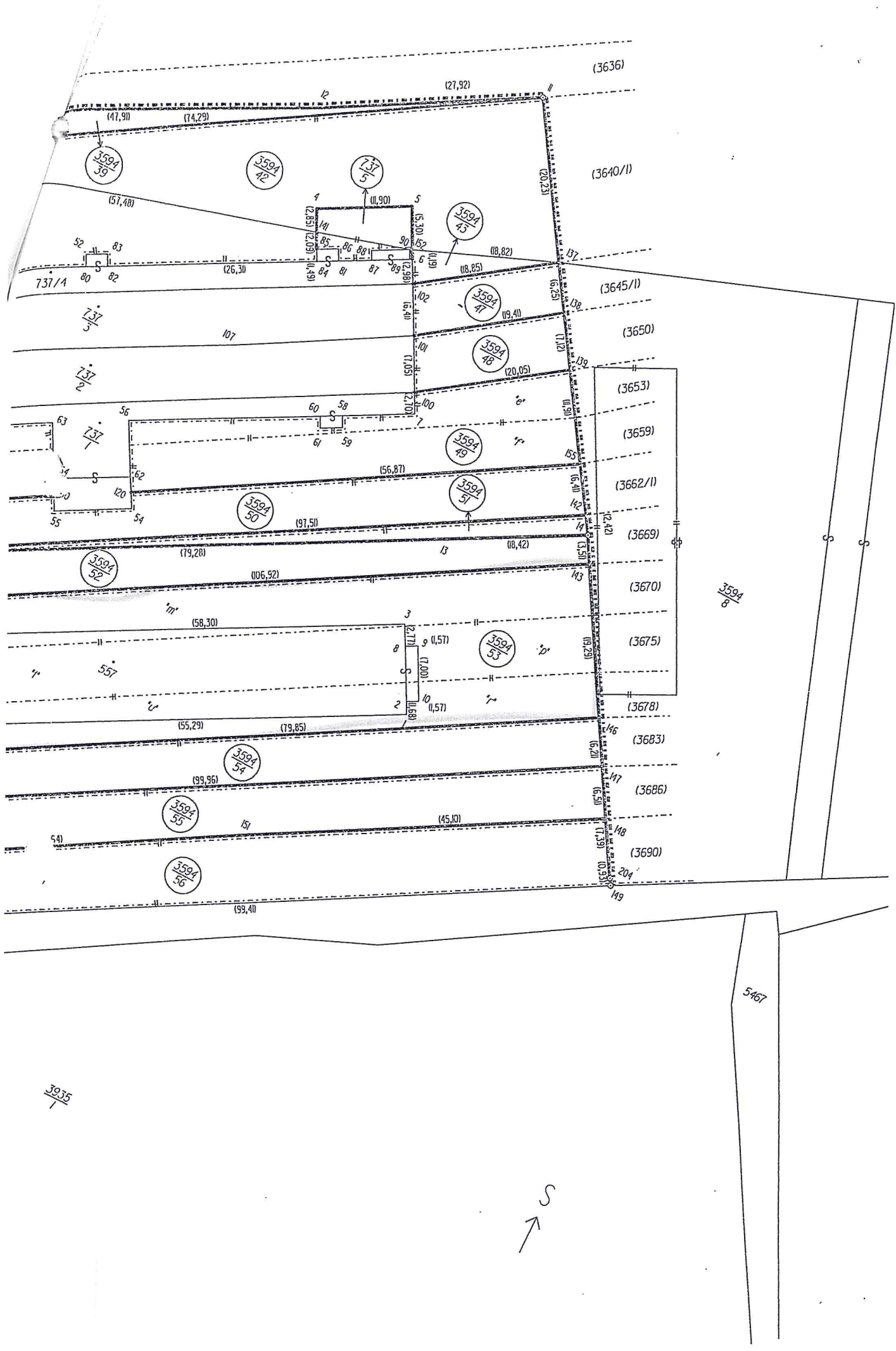

račeni
 ilu
 "s"
 "t"
 "u"

(3636)
 (3640/1)
 (3645/1)
 (3650)
 (3653)
 (3659)
 (3662/1)
 (3669)
 (3670)
 (3675)
 (3678)
 (3683)
 (3686)
 (3690)

n.
rcel.

2001
psané
lu.



Pozemkový fond ČR	
Zarámí 88, 760 41 Zlín	
došlo	29-11-2005
dne	
č.j.	5023/05/7349/05
k vyřízení	
počet příloh	11

Pozemkový fond České republiky

Sídlo: Praha 3, Husinecká 1024/11a, PSČ 130 00,
který zastupuje Ing. Tománek Vít, vedoucí územního pracoviště Zlín,
adresa: Zarámí 88, 760 41 Zlín,
IČ: 457 97 072
DIČ: CZ45797072
Zapsán v obchodním rejstříku vedeném Městským soudem v Praze, odd. A, vložka 6664
jako převádějí

a
pan Glaba Miroslav Ing.,

jako oprávněná osoba (dále nabyvatel)

u z a v í r a j í

podle § 11 odst.2, § 18a, zákona č. 229/1991 Sb., ve znění pozdějších předpisů (dále jen zákon o půdě)

smlouvu o převodu pozemku číslo 8PR05/60

Čl. I.

Pozemkový fond ČR jako převádějí spravuje pozemek ve vlastnictví státu vedený na listu vlastnictví 10002 pro ČR - PF ČR u Katastrálního úřadu pro Zlínský kraj se sídlem ve Zlíně, Katastrální pracoviště Uherské Hradiště, pro katastrální území Staré Město u Uherského Hradiště, obec Staré Město.

Pozemkový fond ČR převádí touto smlouvou následující pozemek

<u>Parc.č.</u>	<u>druh pozemku</u>	<u>výměra</u>	<u>cena trvalých porostů,ost.souč.a přísl.</u>	<u>cena celkem</u>
<i>Katastr nemovitostí</i> 6068/122	orná půda	2 807 m ²	0,00 Kč	151 487,70 Kč
Za smlouvu celkem:		2 807 m ²		151 487,70 Kč

Česká republika nabyla vlastnické právo k převáděnému pozemku na základě pravomocného rozhodnutí státního notářství v Uherském Hradišti, č.j. D 242/68-19 ze dne 24.7.1968, podle § 462 o.z., a to zapsáním nemovitosti u Střediska geodézie v Uh. Hradišti, poř.č. 2885, pod PolVZ 134/68.

Převáděný pozemek byl oceněn ve znaleckém posudku soudního znalce Horáka Vladimíra, ze dne 22.5.2005, pod č.j. 3002/52/05, podle vyhl. 182/1988 Sb., ve znění vyhl. 316/1990 Sb., celkovou částkou 151 487,70 Kč (slovy: jednostopadesátjedentisícčtyřistaosmdesátšedm korun českých sedmdesát haléřů).

Nabyvatel bere na vědomí a je srozuměn s tím, že převáděný pozemek je pronajat.
Uživací vztah k převáděnému pozemku je řešen nájemní smlouvou číslo 14N05/60, uzavřenou s DOLINA STARÉ MĚSTO a.s., jakožto nájemcem. S obsahem nájemní smlouvy byl nabyvatel seznámen před podpisem této smlouvy, což stvrzuje svým podpisem.

Čl. V.

Smlouva je uzavřena dnem jejího podpisu oběma smluvními stranami. Účastníci smlouvy jsou touto smlouvou vázáni až do pravomocného rozhodnutí katastrálního úřadu o návrhu na povolení vkladu do katastru nemovitostí. Vlastnické právo k převáděnému pozemku, přechází na nabyvatele vkladem do katastru nemovitostí.

Nabyvatel souhlasí se zpracováním a uchováním svých osobních údajů převádějícím. Tento souhlas nabyvatel poskytuje na dobu 10 let a zároveň se zavazuje, že po tuto dobu souhlas se zpracováním a uchováním osobních údajů neodvolá.

Čl. VI.

Návrh na povolení vkladu do katastru nemovitostí podá u příslušného katastrálního úřadu převádějící. Správní poplatky se dle ust. § 21a odst. 1 zákona o půdě nevyměřují.

Podle ustanovení §20, odst. 6 písm. k) zákona č. 357/1992 Sb., ve znění pozdějších předpisů, je převod osvobozen od daně z převodu nemovitostí. Přiznání k dani z převodu nemovitostí se nepodává.

Čl. VII.

Smluvní strany prohlašují, že tato smlouva je shodným a svobodným projevem jejich vůle a na důkaz toho připojují své podpisy.

Ve Zlíně dne 13.10.2005

ve Zlíně dne 12.10.2005

Nabyvatel:

územní fond ČR
územní pracoviště Zlín
Zarání č. 88
pracoviště 60 41 Zlín

Glaba Miroslav Ing.

Za správnost: Ing. Vitek Miroslav

ID číslo převáděné nemovitosti: 1157

Datum tisku: 13.10.2005 Verze programu Restituce: 2.42

Katastrální úřad pro Zlínský kraj se sídlem ve Zlíně
Katastrální pracoviště Uherské Hradiště
Vklad práve povolen rozhodnutím č.j. 115/29/2005-711
Vklad práva zapsán v katastru ne
Právní účinky vkladu vznikly dne

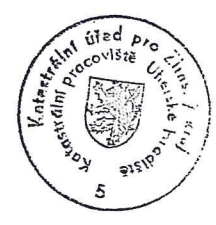

15. 11. 2005