

Pozemkový fond České republiky

Sídlo: Praha 3, Husinecká 1024/11a, PSČ 130 00

zastoupený Ing. Františkem Králem, vedoucím odloučené pracoviště PF ČR v Českém Krumlově, adresa Vyšehrad 169, 381 01 Český Krumlov

IČ: 45797072

DIČ: CZ45797072

Zapsán v obchodním rejstříku vedeném Městským soudem v Praze, odd. A, vložka 6664

Bankovní spojení: GEMB Český Krumlov, č.ú. 511704544/0600

(dále jen „pronajímatel“)

- na straně jedné –

a

obchodní firma: PŘIBRÁNÍ s.r.o.

sídlo: Mezi Potoky 339, 370 01 Homole, Nové Homole

IČ : 26053942

Zapsán v obchodním rejstříku vedeném Krajským soudem v Č.Budějovicích, odd. C. vložka 11318

osoba oprávněná jednat za právnickou osobu RNDr.Zdeněk Mráček, DrSc.

(dále jen "nájemce")

- na straně druhé -

uzavírají tento

dodatek č. 1 k nájemní smlouvě č. 148N09/33

Čl. I

Smluvní strany uzavřely dne 30.9.2009 nájemní smlouvu č. 148N09/33.
(dále jen "smlouva").

Čl. II

Dne 1.4.2011 se zvyšuje nájemní smlouva o pozemky ve vlastnictví státu vedené u Katastrálního pracoviště Kaplice Katastrálního úřadu pro Jihočeský kraj. Seznam pozemků je v příloze, která je nedílnou součástí dodatku.

Čl. III

Smluvní strany se dohodly na tom, že s ohledem na skutečnosti uvedené v čl. II tohoto dodatku se nově stanovuje výše ročního nájemného na **částku 21 532,- Kč** (slovy: dvacetjednatísícpětsetřicetdvakorun českých).

K 1.10.2011 je nájemce povinen zaplatit částku **11 207,- Kč** (slovy: jedenácttisícdvěstěsedmkorun českých).

16

Tato částka se skládá z alikvotní části ročního nájemného u pozemků, které byly předmětem nájmu a z alikvotní části ročního nájemného u pozemků, které byly předmětem navýšení. Alikvotní části jsou vypočítány za období od uzavření smlouvy a navýšení pozemků do data splatnosti.

Částka ročního nájemného u pozemků, které nebyly předmětem navýšení):

826,-Kč (slovy: osmsetdvacetšestkorun českých).

Alikvotní části ročního nájemného u pozemků, které byly předmětem navýšení):

10 381,- Kč (slovy: desettisícitřistaosmdesátjednakorun českých).

Čl. IV

Tento dodatek nabývá platnosti a účinnosti dnem podpisu oběma smluvními stranami.

Čl. V

Tento dodatek je vyhotoven v 3 stejnopisech, z nichž každý má platnost originálu. Jeden stejnopis přebírá nájemce a ostatní jsou určeny pro pronajímatele.

Čl. VI

Smluvní strany po přečtení tohoto dodatku prohlašují, že s jeho obsahem souhlasí a že je shodným projevem jejich vážné a svobodné vůle, a na důkaz toho připojují své podpisy.

V Českém Krumlově dne 30.3.2011

.....
Pozemkový fond České republiky
vedoucí odloučeného pracoviště
Ing. František Král
pronajímatel

.....
PŘIBRÁNÍ s.r.o.
zast. RNDr. Zdeněk Mráček, DrSc.
nájemce

Za správnost: Božena Schnelzerová

.....
podpis:

Výpočet dodatku pro nájemní smlouvu č.148N09/33

Datum tisku: 18.3.2011

Spočítáno ke dni: 1.10.2011

Parcela	/	Díl	Skup.	Výměra [m2]	Datum přidání	Datum vydání	Počet dní	Nájem [Kč]	
Stávající parcely									
Děkanské Skaliny									
2 391	7	2		16 813	1.4.2011		183	168,59	
								16 813	168,59
Dluhoště									
1 537	0	5		737	1.4.2011		183	9,61	
								737	9,61
Dolní Příbrán									
686	1	2		42 668	1.4.2011		183	406,46	
701	1	2		195 352	1.4.2011		183	1 860,92	
1 016	0	2		2 135	1.4.2011		183	20,34	
								240 155	2 287,72
Jaromeř u Malont									
765	11	2		19 609	1.4.2011		183	242,83	
837	1	2		200 613	1.4.2011		183	2 484,36	
								220 222	2 727,19
Ličov									
622	0	5		324	1.4.2011		183	4,29	
638	1	5		2 132	1.4.2011		183	28,22	
712	0	5		2 306	1.4.2011		183	30,52	
								4 762	63,02
Malonty									
43	1	2		13 901	1.4.2011		183	207,69	
298	0	5		38 333	1.4.2011		183	572,72	
1 071	0	5		2 590	1.4.2011		183	38,70	
1 211	0	5		2 392	1.4.2011		183	35,74	
1 235	0	5		2 410	1.4.2011		183	36,00	
1 245	0	5		1 313	1.4.2011		183	19,61	
1 499	0	2		11 724	1.4.2011		183	175,17	
2 102	0	5		378	1.4.2011		183	5,65	
								73 041	1 091,28
Pohoří na Šumavě									
18	2	2		2 316	1.4.2011		183	21,48	
467	2	2		1 355	1.4.2011		183	12,57	
1 225	1	2		36 160	1.4.2011		183	335,40	
1 226	1	2		12 146	1.4.2011		183	112,66	
1 296	2	2		5 100	1.4.2011		183	47,30	
1 306	3	2		859	1.4.2011		183	7,97	
1 330	1	2		64 472	1.4.2011		183	598,00	
1 363	1	2		145 635	1.4.2011		183	1 350,82	
1 384	2	2		13 738	1.4.2011		183	127,42	
1 410	0	2		13 534	1.4.2011		183	125,53	
1 422	5	2		85 614	1.4.2011		183	794,09	
								380 929	3 533,24
Rapotice u Malont									
779	1	2		48 581	1.10.2009		365	825,87	

Výpočet dodatku pro nájemní smlouvu č.148N09/33

Datum tisku: 18.3.2011

Spočítáno ke dni: 1.10.2011

Parcela / Díl	Skup.	Výměra [m2]	Datum přidání	Datum vydání	Počet dní	Nájem [Kč]
Stávající parcely						
Rapotice u Malont						
779	1	2	57 185	1.4.2011	183	487,41
846	0	2	1 555	1.4.2011	183	13,26
107 321						1 326,53
1 043 980						11 207,19
CELKEM:		1 043 980				11 207 Kč

Příloha k nájemní smlouvě č. 148N09/33

PŘIBRÁNÍ s.r.o.

Variabilní symbol: 14810933

Uzavřeno: 30.9.2009

Roční nájem:

Mezi Potoky 339, Homole,

Datum tisku: 18.3.2011

Účinná od: 1.10.2009

21 532 Kč

Nové Homole
Homole

Katastr	Parcela	/	Díl	Skup.	Kultura	Číslo LV	Cena za ha [Kč]	Výměra [m ²]	%	Nájem [Kč]
Děkanské Skaliny										
	2 391	7	0	2	2	10 002	20 000	16 813	1,0	336,26
								16 813		336,26
Dluhoště										
	1 537	0	0	5	0	10 002	26 000	737	1,0	19,16
								737		19,16
Dolní Příbraní										
	686	1	0	2	7	10 002	19 000	42 668	1,0	810,69
	701	1	0	2	7	10 002	19 000	195 352	1,0	3 711,68
	1 016	0	0	2	14	10 002	19 000	2 135	1,0	40,57
								240 155		4 562,94
Jaroměř u Malont										
	765	11	0	2	2	10 002	24 700	19 609	1,0	484,34
část	837	1	0	2	7	10 002	24 700	200 613	1,0	4 955,14
								220 222		5 439,48
Ličov										
	622	0	0	5	0	10 002	26 400	324	1,0	8,55
	638	1	0	5	0	10 002	26 400	2 132	1,0	56,28
	712	0	2	5	0	10 002	26 400	2 306	1,0	60,87
								4 762		125,70
Malonty										
	43	1	0	2	14	10 002	29 800	13 901	1,0	414,25
	298	0	0	5	0	10 002	29 800	38 333	1,0	1 142,32
	1 071	0	0	5	0	10 002	29 800	2 590	1,0	77,18
	1 211	0	0	5	0	10 002	29 800	2 392	1,0	71,28
	1 235	0	0	5	0	10 002	29 800	2 410	1,0	71,81
	1 245	0	0	5	0	10 002	29 800	1 313	1,0	39,12
	1 499	0	0	2	11	10 002	29 800	11 724	1,0	349,38
	2 102	0	0	5	0	10 002	29 800	378	1,0	11,26
								73 041		2 176,60
Pohoří na Šumavě										
	18	2	0	2	14	10 002	18 500	2 316	1,0	42,85
	467	2	0	2	14	10 002	18 500	1 355	1,0	25,07
část	1 225	1	0	2	7	10 002	18 500	36 160	1,0	668,96
	1 226	1	0	2	7	10 002	18 500	12 146	1,0	224,70
	1 296	2	0	2	14	10 002	18 500	5 100	1,0	94,35
	1 306	3	0	2	14	10 002	18 500	859	1,0	15,89

Příloha k nájemní smlouvě č. 148N09/33

PŘIBRÁNÍ s.r.o.

Variabilní symbol: 14810933

Uzavřeno: 30.9.2009

Roční nájem:

Mezi Potoky 339, Homole,
Nové Homole
Homole

Datum tisku: 18.3.2011

Účinná od: 1.10.2009

21 532 Kč

Katastr	Parcela	/	Díl	Skup.	Kultura	Číslo LV	Cena za ha [Kč]	Výměra [m2]	%	Nájem [Kč]	
část	1 330	1	0	2	7	10 002	18 500	64 472	1,0	1 192,73	
	1 363	1	0	2	7	10 002	18 500	145 635	1,0	2 694,25	
	1 384	2	0	2	7	10 002	18 500	13 738	1,0	254,15	
	1 410	0	0	2	11	10 002	18 500	13 534	1,0	250,38	
	1 422	5	0	2	7	10 002	18 500	85 614	1,0	1 583,85	
								380 929			7 047,18

Rapotice u Malont

část.	779	1	0	2	7	10 002	17 000	48 581	1,0	825,87	
část	779	1	0	2	7	10 002	17 000	57 185	1,0	972,15	
	846	0	0	2	14	10 002	17 000	1 555	1,0	26,44	
								107 321			1 824,46

CELKEM:**1 043 980****21 532 Kč**

VÝPIS Z KATASTRU NEMOVITOSTÍ - KatastrN VF

18.3.2011 12:41:12

Informace o parcelách
na katastrálním území: Rapotice u Malont
Číselný kód: 691160

Obec: Malonty Číselný kód: 545619
Okres: Český Krumlov Číselný kód: 3302

Par.cis	Díl	Výměra[m ²]	DP	CP-E	LV	Využití	Mapa	Parcelní skupina
779/1	0	105766	7		10002		GUST2880,V.S.V-37-03	2
		105752	KÓD BPEJ 93631					
846	0	1555	14		10002	17	GUST2880,V.S.V-37-03	2
Vlastník:	10002	Česká republika Pozemkový fond České republiky, Čast obce:Žižkov Husinecká 1024/11a, Hlavní město Praha-Praha, 13000						

Počet parcel 2
Výměra celkem[m²] 107321

VÝPIS Z KATASTRU NEMOVITOSTÍ - KatastrNVF

18.3.2011 12:40:17

Informace o parcelách
na katastrálním území: Pohoří na Šumavě
Číselný kód: 724807

Obec: Pohorská Ves Číselný kód: 545694
Okres: Český Krumlov Číselný kód: 3302

Par.cis	Díl	Výměra[m ²]	DP	CP-E	LV	Využití	Mapa	Parcelní skupina
18/2	0	2316	14		10002	20	GUST2880, V.S.VI-37-14	2
467/2	0	1355	14		10002	27	GUST2880, V.S.VI-37-14	2
1225/1	0	41160	7		10002		GUST2880, V.S.VI-37-18	2
		41160	KÓD BPEJ 93631					
1226/1	0	12146	7		10002		GUST2880, V.S.VI-37-18	2
		12146	KÓD BPEJ 93631					
1296/2	0	5100	14		10002	26	GUST2880, V.S.VI-37-18	2
1306/3	0	859	14		10002	27	GUST2880, V.S.VI-37-18	2
1330/1	0	64472	7		10002		GUST2880, V.S.VI-37-18	2
		64064	KÓD BPEJ 93631					
		408	KÓD BPEJ 96901					
1363/1	0	151635	7		10002		GUST2880, V.S.VI-37-14	2
		115377	KÓD BPEJ 93631					
		36258	KÓD BPEJ 96901					
1384/2	0	13738	7		10002		GUST2880, V.S.VI-37-14	2
		13348	KÓD BPEJ 93631					
		390	KÓD BPEJ 96901					
1410	0	13534	11		10002	11	GUST2880, V.S.VI-37-14	2
1422/5	0	85614	7		10002		GUST2880, V.S.VI-37-14	2
		20266	KÓD BPEJ 93604					
		65348	KÓD BPEJ 96901					
Vlastník:	10002	Pozemkový fond České republiky, Čast obce: Žižkov Husinecká 1024/11a, Hlavní město Praha-Praha, 13000 Česká republika						

Počet parcel 11
Výměra celkem[m²] 391929

VÝPIS Z KATASTRU NEMOVITOSTÍ - KatastrN VF

18.3.2011 12:32:54

Informace o parcelách
na katastrálním území: Malonty
Číselný kód: 691127

Obec: Malonty Číselný kód: 545619
Okres: Český Krumlov Číselný kód: 3302

Par. cis	Díl	Výměra[m ²]	DP	CP-E	LV	Využití	Mapa	Parcelní skupina
43/1	0	13901	14		10002	27	GUST2880, V.S.V-36-10	2
298	0	38333			10002			5
		38333	KÓD BPEJ 87413					
1071	0	2590			10002			5
		2590	KÓD BPEJ 86811					
1211	0	2392			10002			5
		2392	KÓD BPEJ 87201					
1235	0	2410			10002			5
		2410	KÓD BPEJ 87201					
1245	0	1313			10002			5
		1313	KÓD BPEJ 87201					
1499	0	11724	11		10002	11	GUST2880, V.S.IV-36-12	2
2102	0	378			10002			5
		378	KÓD BPEJ 87413					
Vlastník:	10002	Pozemkový fond České republiky, Čast obce: Žižkov Husinecká 1024/11a, Hlavní město Praha-Praha, 13000 Česká republika						

Počet parcel 8
Výměra celkem[m²] 73041

VÝPIS Z KATASTRU NEMOVITOSTÍ - KatastrNVE

18.3.2011 12:30:18

Informace o parcelách
na katastrálním území: Ličov
Číselný kód: 683655

Obec:	Benešov nad Čermou						Číselný kód:	545406
Okres:	Český Krumlov						Číselný kód:	3302
Par.cis	Díl	Výměra[m ²]	DP	CP-E	LV	Využití	Mapa	Parcelní skupina
622	0	324	324			10002		5
			KÓD BPEJ 83421					
638/1	0	2132	2132			10002		5
			KÓD BPEJ 83421					
712	2	2306	2306			10002		5
Vlastník:	10002	Pozemkový fond České republiky, Čast obce:Žižkov Husinecká 1024/11a, Hlavní město Praha-Praha, 13000 Česká republika						

Počet parcel	3
Výměra celkem[m ²]	4762

VÝPIS Z KATASTRU NEMOVITOSTÍ - KatastrNVF

18.3.2011 12:29:23

Informace o parcelách
na katastrálním území: Jaroměř u Malont
Číselný kód: 691119

Obec: Malonty
Okres: Český Krumlov
Číselný kód: 545619
Číselný kód: 3302

Par.cis	Díl	Výměra[m ²]	DP	CP-E	LV	Využití	Mapa	Parcelní skupina
765/11	0	19609	2		10002		GUST2880,V.S.IV-36-11	2
		18007	KÓD BPEJ 83424					
		1601	KÓD BPEJ 87311					
837/1	0	209844	7		10002		GUST2880,V.S.IV-36-12	2
		33966	KÓD BPEJ 83404					
		117040	KÓD BPEJ 83424					
		16964	KÓD BPEJ 85001					
		41838	KÓD BPEJ 87311					
Vlastník:	10002	Pozemkový fond České republiky, Čast obce:Žižkov Husinecká 1024/11a, Hlavní město Praha-Praha, 13000 Česká republika						

Počet parcel 2
Výměra celkem[m²] 229453

VÝPIS Z KATASTRU NEMOVITOSTÍ - KatastrNVF

18.3.2011 12:28:24

Informace o parcelách
na katastrálním území: Dolní Příbraní
Číselný kód: 724769

Obec: Pohorská Ves
Okres: Český Krumlov
Číselný kód: 545694
Číselný kód: 3302

Par.cis	Díl	Výměra[m ²]	DP	CP-E	LV	Využití	Mapa	Parcelní skupina
686/1	0	42668	7		10002		GUST2880,V.S.V-37-07	2
		39335	KÓD BPEJ 93621					
		3333	KÓD BPEJ 97541					
701/1	0	195352	7		10002		GUST2880,V.S.V-37-07	2
		161652	KÓD BPEJ 93621					
		33	KÓD BPEJ 96811					
		26938	KÓD BPEJ 97311					
		6729	KÓD BPEJ 97541					
1016	0	2135	14		10002	17	GUST2880,V.S.V-37-06	2
Vlastník:	10002	Česká republika Pozemkový fond České republiky, Cast obce:Žižkov Husinecká 1024/11a, Hlavní město Praha-Praha, 13000						

Počet parcel 3
Výměra celkem[m²] 240155

VÝPIS Z KATASTRU NEMOVITOSTÍ - KatastrNVF

18.3.2011 12:27:32

Informace o parcelách
na katastrálním území: Dluhoště
Číselný kód: 683647

Obec:	Benešov nad Čermou						Číselný kód:	545406
Okres:	Český Krumlov						Číselný kód:	3302
Par.cis	Díl	Výměra[m ²]	DP	CP-E	LV	Využití	Mapa	Parcelní skupina
1537	0	737			10002			5
Vlastník:	10002	Pozemkový fond České republiky, Cast obce: Žižkov Husinecká 1024/11a, Hlavní město Praha-Praha, 13000 Česká republika						
							Počet parcel	1
							Výměra celkem[m ²]	737

VÝPIS Z KATASTRU NEMOVITOSTÍ - KatastrNVF

18.3.2011 12:26:45

Informace o parcelách
na katastrálním území: Děkanické Skaliny
Číselný kód: 683621

Obec:	Benešov nad Čermou						Číselný kód:	545406
Okres:	Český Krumlov						Číselný kód:	3302
Par.cis	Díl	Výměra[m ²]	DP	CP-E	LV	Využití	Mapa	Parcelní skupina
2391/7	0	16813	2		10002		KMD	2
Vlastník:	10002	Pozemkový fond České republiky, Čast obce:Žižkov Husinecká 1024/11a, Hlavní město Praha-Praha, 13000 Česká republika						
							Počet parcel	1
							Výměra celkem[m ²]	16813

POHOZÍ NA J.

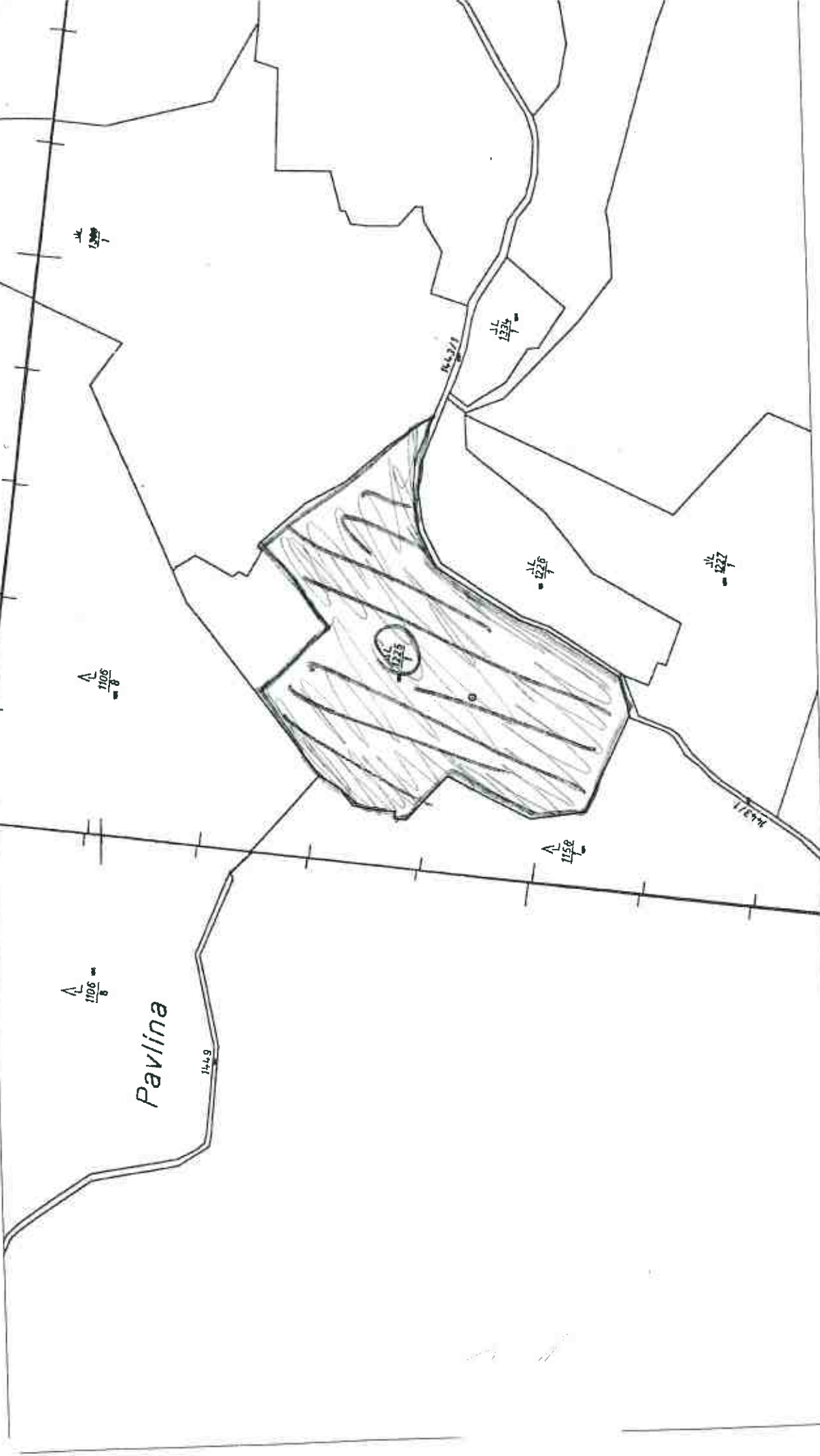

... \mapy\vektor\3302\3302-019.rdl 14.4.2006 9:16:37

Polovina

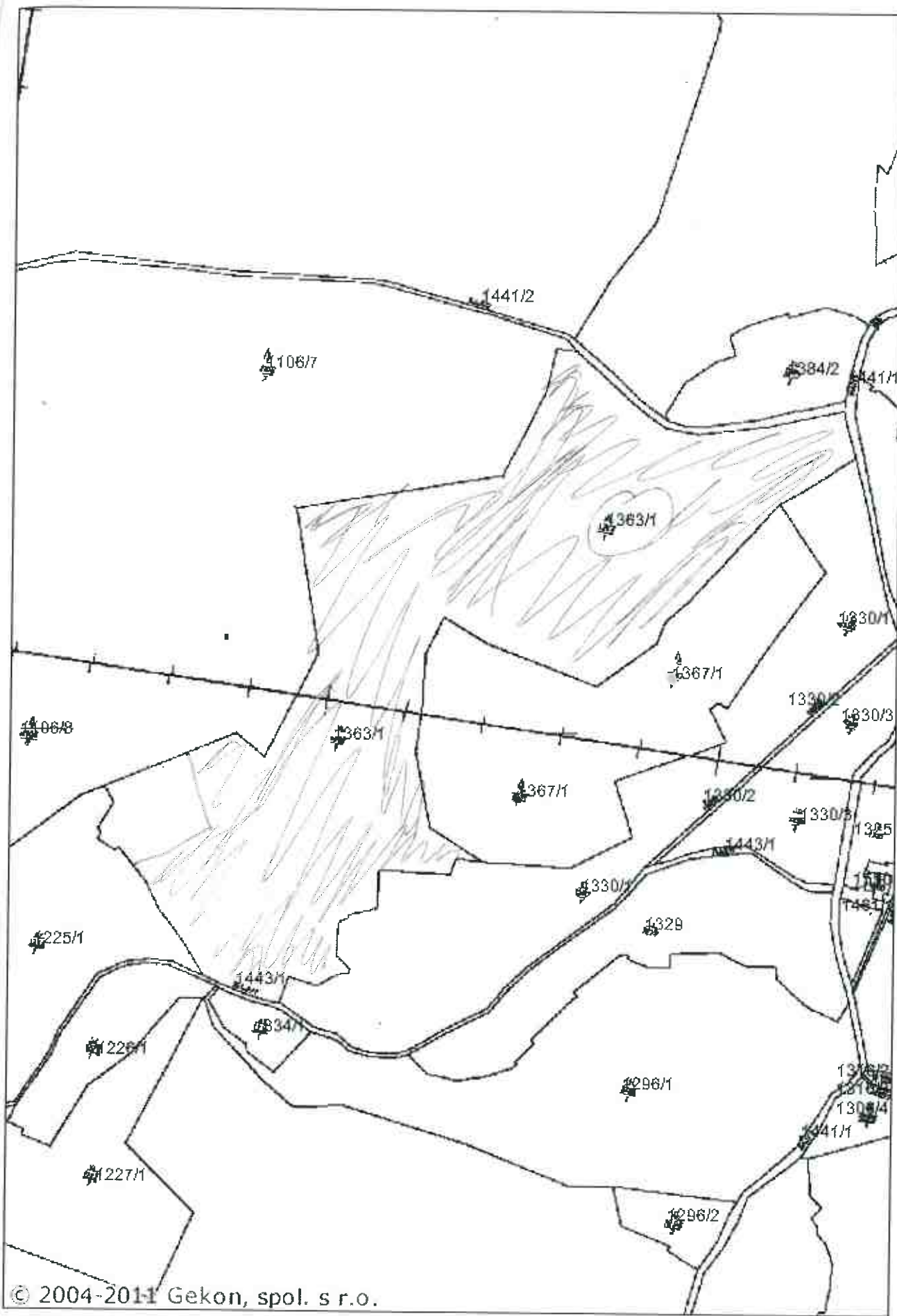

© 2004-2011 Gekon, spol. s r.o.

Pozemkový fond České republiky

Sídlo: Praha 3, Husinecká 1024/11a, PSČ 130 00

zastoupený Ing. Františkem Králem, vedoucím odloučeného pracoviště PF ČR v Českém Krumlově, adresa Vyšehrad 169, 381 01 Český Krumlov

IČ: 45797072

DIČ: CZ45797072

Zapsán v obchodním rejstříku vedeném Městským soudem v Praze, odd. A, vložka 6664

Bankovní spojení: GEMB Český Krumlov, č.ú. 511704544/0600

(dále jen „pronajímatel“)

- na straně jedné --

a

obchodní firma: **PŘIBRÁNÍ s.r.o.**

sídlo: **Mezi Potoky 339, Homole- Nové Homole, 370 01**

IČ : **26053942**

Zapsán v obchodním rejstříku vedeném Krajským soudem v Č.Budějovicích, odd. C, vložka 11318

osoba oprávněná jednat za právnickou osobu RNDr. Zdeněk Mráček, DrSc.

(dále jen "nájemce")

- na straně druhé -

uzavírají tento

dodatek č. 2 k nájemní smlouvě č. 148N09/33

Čl. I

Smluvní strany uzavřely dne 30.9.2009 nájemní smlouvu č. 148N09/33 a dodatek č. 1 ze dne 30.3.2011

(dále jen "smlouva").

Čl. II

Na základě smlouvy je nájemce povinen platit pronajímateli roční nájemné ve výši **21 532,- Kč** (slovy: dvacetjednatísícpětsetřicetdvakoron českých).

Čl. III

Smluvní strany se dohodly na tom, že nájemné specifikované v čl. II tohoto dodatku bude **zvýšeno** z důvodu rozšíření předmětu nájmu („Výzva k podání návrhů na uzavření nájemní smlouvy“) na částku **21 724,- Kč** (slovy: dvacetjednatísícsedmssetdvacetčtyřikorun českých).

Dne 1.4.2012 se zvyšuje nájemní smlouva o pozemky ve vlastnictví státu vedené u Katastrálního pracoviště Kaplice Katastrálního úřadu pro Jihočeský kraj.

obec	kat. území	druh evidence	Parcela č.	výměra	Druh pozemku
Kaplice	Blansko	KN	7/2	3696 m ²	7
Kaplice	Blansko	KN	267/32	část 5432 m ²	7
CELKEM				9128 m²	

K 1.10.2012 je nájemce povinen zaplatit částku 21 628,- Kč
(slovy: dvacetjednatísícšestsetdvacetosmkorun českých).

Čl. IV

Tento dodatek nabývá platnosti a účinnosti dnem podpisu oběma smluvními stranami.

Čl. V

Tento dodatek je vyhotoven v 3 stejnopisech, z nichž každý má platnost originálu. Jeden stejnopis přebírá nájemce a ostatní jsou určeny pro pronajímatele.

Čl. VI

Smluvní strany po přečtení tohoto dodatku prohlašují, že s jeho obsahem souhlasí a že je shodným projevem jejich vážné a svobodné vůle, a na důkaz toho připojují své podpisy.

V Českém Krumlově dne 30.3.2012

.....
Pozemkový fond České republiky
vedoucí oddělení Katastrálního pracoviště
Ing. František Král
pronajímatel

.....
PŘIBRÁNÍ s.r.o.
zast. RNDr. Zdeněk Mráček, DrSc.
nájemce

Za správnost: Božena Schnelzerová

.....
podpi.

Výpočet dodatku pro nájemní smlouvu č.148N09/33

Datum tisku: 19.3.2012

Spočítáno ke dni: 1.10.2012

Parcela / Díl	Skup.	Výměra [m2]	Datum přidání	Datum vydání	Počet dní	Nájem pozemky	Nájem budovy	Nájem celkem [Kč]
Stávající parcely								
Blansko u Kaplice								
7 2	2	3 696	1.4.2012		183	38,81	0,00	38,81
267 32	2	5 432	1.4.2012		183	57,04	0,00	57,04
9 128						95,85	0,00	95,85
Děkanské Skaliny								
2 391 7 0	2	16 813	1.4.2011		366	336,26	0,00	336,26
16 813						336,26	0,00	336,26
Dluhoště								
1 537 0 0	5	737	1.4.2011		366	19,16	0,00	19,16
737						19,16	0,00	19,16
Dolní Příbraní								
686 1 0	2	42 668	1.4.2011		366	810,69	0,00	810,69
701 1 0	2	195 352	1.4.2011		366	3 711,68	0,00	3 711,68
1 016 0 0	2	2 135	1.4.2011		366	40,57	0,00	40,57
240 155						4 562,94	0,00	4 562,94
Jaroměř u Malont								
765 11 0	2	19 609	1.4.2011		366	484,34	0,00	484,34
837 1 0	2	200 613	1.4.2011		366	4 955,14	0,00	4 955,14
220 222						5 439,48	0,00	5 439,48
Ličov								
622 0 0	5	324	1.4.2011		366	8,55	0,00	8,55
638 1 0	5	2 132	1.4.2011		366	56,28	0,00	56,28
712 0 2	5	2 306	1.4.2011		366	60,87	0,00	60,87
4 762						125,70	0,00	125,70
Malonty								
43 1 0	2	13 901	1.4.2011		366	414,25	0,00	414,25
298 0 0	5	38 333	1.4.2011		366	1 142,32	0,00	1 142,32
1 071 0 0	5	2 590	1.4.2011		366	77,18	0,00	77,18
1 211 0 0	5	2 392	1.4.2011		366	71,28	0,00	71,28
1 235 0 0	5	2 410	1.4.2011		366	71,81	0,00	71,81
1 245 0 0	5	1 313	1.4.2011		366	39,12	0,00	39,12
1 499 0 0	2	11 724	1.4.2011		366	349,38	0,00	349,38
2 102 0 0	5	378	1.4.2011		366	11,26	0,00	11,26
73 041						2 176,60	0,00	2 176,60
Pohoří na Šumavě								
18 2 0	2	2 316	1.4.2011		366	42,85	0,00	42,85
467 2 0	2	1 355	1.4.2011		366	25,07	0,00	25,07
1 225 1 0	2	36 160	1.4.2011		366	668,96	0,00	668,96
1 226 1 0	2	12 146	1.4.2011		366	224,70	0,00	224,70
1 296 2 0	2	5 100	1.4.2011		366	94,35	0,00	94,35
1 306 3 0	2	859	1.4.2011		366	15,89	0,00	15,89
1 330 1 0	2	64 472	1.4.2011		366	1 192,73	0,00	1 192,73
1 363 1 0	2	145 635	1.4.2011		366	2 694,25	0,00	2 694,25
1 384 2 0	2	13 738	1.4.2011		366	254,15	0,00	254,15

57

Výpočet dodatku pro nájemní smlouvu č.148N09/33

Datum tisku: 19.3.2012

Spočítáno ke dni: 1.10.2012

Parcela / Díl Skup.	Výměra [m2]	Datum přidání	Datum vydání	Počet dní	Nájem pozemky	Nájem budovy	Nájem celkem [Kč]
Stávající parcely							
Pohoří na Šumavě							
1 410 0 0 2	13 534	1.4.2011		366	250,38	0,00	250,38
1 422 5 0 2	85 614	1.4.2011		366	1 583,85	0,00	1 583,85
	380 929				7 047,18	0,00	7 047,18
Rapotice u Malont							
779 1 0 2	48 581	1.10.2009		366	825,87	0,00	825,87
779 1 0 2	57 185	1.4.2011		366	972,15	0,00	972,15
846 0 0 2	1 555	1.4.2011		366	26,44	0,00	26,44
	107 321				1 824,46	0,00	1 824,46
	1 053 108				21 627,63	0,00	21 627,63
CELKEM:	1 053 108				21 627,63	0,00	21 628 Kč

Příloha k nájemní smlouvě č. 148N09/33

PŘIBRÁNÍ s.r.o.

Variabilní symbol: 14810933

Uzavřeno: 30.9.2009

Roční nájem:

Mezi Potoky 339, Homole,
Nové Homole
Homole

Datum tisku: 19.3.2012

Účinná od: 1.10.2009

21 724 Kč

Poznámka	Parcela	Díl	Skup.	Kultura	Číslo LV	Cena za ha [Kč]	Výměra [m2]	%	Nájem [Kč]	
Blansko u Kaplice										
	7	2	0	2	7	10 002	21 000	3 696	1,0	77,62
část	267	32	0	2	7	10 002	21 000	5 432	1,0	114,07
								9 128		191,69
Děkanské Skaliny										
	2 391	7	0	2	2	10 002	20 000	16 813	1,0	336,26
								16 813		336,26
Dluhoště										
	1 537	0	0	5	0	10 002	26 000	737	1,0	19,16
								737		19,16
Dolní Příbraní										
	686	1	0	2	7	10 002	19 000	42 668	1,0	810,69
	701	1	0	2	7	10 002	19 000	195 352	1,0	3 711,69
	1 016	0	0	2	14	10 002	19 000	2 135	1,0	40,57
								240 155		4 562,95
Jaroměř u Malont										
	765	11	0	2	2	10 002	24 700	19 609	1,0	484,34
část	837	1	0	2	7	10 002	24 700	200 613	1,0	4 955,14
								220 222		5 439,48
Ličov										
	622	0	0	5	0	10 002	26 400	324	1,0	8,55
	638	1	0	5	0	10 002	26 400	2 132	1,0	56,28
	712	0	2	5	0	10 002	26 400	2 306	1,0	60,88
								4 762		125,71
Malonty										
	43	1	0	2	14	10 002	29 800	13 901	1,0	414,25
	298	0	0	5	0	10 002	29 800	38 333	1,0	1 142,32
	1 071	0	0	5	0	10 002	29 800	2 590	1,0	77,18
	1 211	0	0	5	0	10 002	29 800	2 392	1,0	71,28
	1 235	0	0	5	0	10 002	29 800	2 410	1,0	71,82
	1 245	0	0	5	0	10 002	29 800	1 313	1,0	39,13
	1 499	0	0	2	11	10 002	29 800	11 724	1,0	349,38
	2 102	0	0	5	0	10 002	29 800	378	1,0	11,26
								73 041		2 176,62
Pohoří na Šumavě										

Příloha k nájemní smlouvě č. 148N09/33

PŘIBRÁNÍ s.r.o.

Variabilní symbol: 14810933

Uzavřeno: 30.9.2009

Roční nájem:

Mezi Potoky 339, Homole,
Nové Homole
Homole

Datum tisku: 19.3.2012

Účinná od: 1.10.2009

21 724 Kč

Poznámka	Parcela	/	Díl	Skup.	Kultura	Číslo LV	Cena za ha [Kč]	Výměra [m2]	%	Nájem [Kč]
	18	2	0	2	14	10 002	18 500	2 316	1,0	42,85
	467	2	0	2	14	10 002	18 500	1 355	1,0	25,07
část	1 225	1	0	2	7	10 002	18 500	36 160	1,0	668,96
	1 226	1	0	2	7	10 002	18 500	12 146	1,0	224,70
	1 296	2	0	2	14	10 002	18 500	5 100	1,0	94,35
	1 306	3	0	2	14	10 002	18 500	859	1,0	15,89
	1 330	1	0	2	7	10 002	18 500	64 472	1,0	1 192,73
část	1 363	1	0	2	7	10 002	18 500	145 635	1,0	2 694,25
	1 384	2	0	2	7	10 002	18 500	13 738	1,0	254,15
	1 410	0	0	2	11	10 002	18 500	13 534	1,0	250,38
	1 422	5	0	2	7	10 002	18 500	85 614	1,0	1 583,86
								380 929		7 047,19
Rapotice u Malont										
část	779	1	0	2	7	10 002	17 000	48 581	1,0	825,88
část	779	1	0	2	7	10 002	17 000	57 185	1,0	972,15
	846	0	0	2	14	10 002	17 000	1 555	1,0	26,44
								107 321		1 824,47
CELKEM:								1 053 108		21 724 Kč

Informace o parcele

Parcelní číslo: 7/2
 Výměra [m²]: 3696
 Katastrální území: Blansko u Kaplice 663140
 Číslo LV: 10002
 Typ parcely: Parcela katastru nemovitostí
 Mapový list: DKM
 Určení výměry: Ze souřadnic v S-JTSK
 Druh pozemku: irvalý travní porost

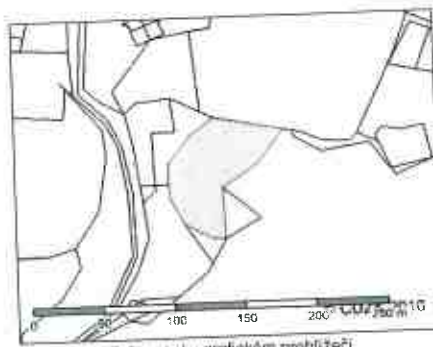

Sousední parcely

Vlastníci, jiní oprávnění

Vlastnické právo		Podíl
Jméno/název	Adresa	
Česká republika		
Správa nemovitostí ve vlastnictví státu		Podíl
Jméno/název	Adresa	
Pozemkový fond České republiky	Husinecká 1024/11a, Praha, Žižkov, 130 00	

Způsob ochrany nemovitosti

Název
zemědělský půdní fond

Seznam BPEJ

BPEJ Výměra
 83444 93
 84068 3603

Omezení vlastnického práva

Nejsou evidována žádná omezení.

Jiné zápisy

Nejsou evidovány žádné jiné zápisy

Zobrazené údaje mají informativní charakter.
 Nemovitost je v územním obvodu, kde státní správu katastru nemovitostí ČR vykonává [Katastrální úřad pro Jihočeský kraj, Katastrální pracoviště Kaplice](#)
 Platnost k 16.03.2012 08:45:47

Informace o parcele

Parcelní číslo: 267/32
Výměra [m²]: 5512
Katastrální území: Blansko u Kaplice 663140
Číslo LV: 10002
Typ parcely: Parcela katastru nemovitostí
Mapový list: DKM
Určení výměry: Graficky nebo v digitalizované mapě
Druh pozemku: trvalý travní porost

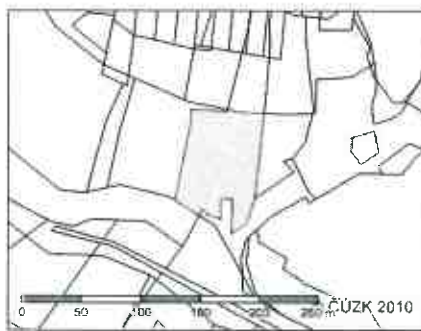

Zobrazení v grafickém prohlížeči

[Sousední parcely](#)

Vlastníci, jiní oprávnění

Vlastnické právo		
Jméno/název	Adresa	Podíl
Česká republika		
Správa nemovitostí ve vlastnictví státu		
Jméno/název	Adresa	Podíl
Pozemkový fond České republiky	Husinecká 1024/11a, Praha, Žižkov, 130 00	

Způsob ochrany nemovitostí

Název
zemědělský půdní fond

Seznam BPEJ

BPEJ	Výměra
84068	5512

Omezení vlastnického práva

Nejsou evidována žádná omezení.

Jiné zápisy

Nejsou evidovány žádné jiné zápisy.

Zobrazené údaje mají informativní charakter.

Nemovitost je v územním obvodu, kde státní správu katastru nemovitostí ČR vykonává [Katastrální úřad pro Jihočeský kraj, Katastrální pracoviště Kaplice](#)

Platnost k 16.03.2012 08:45:47

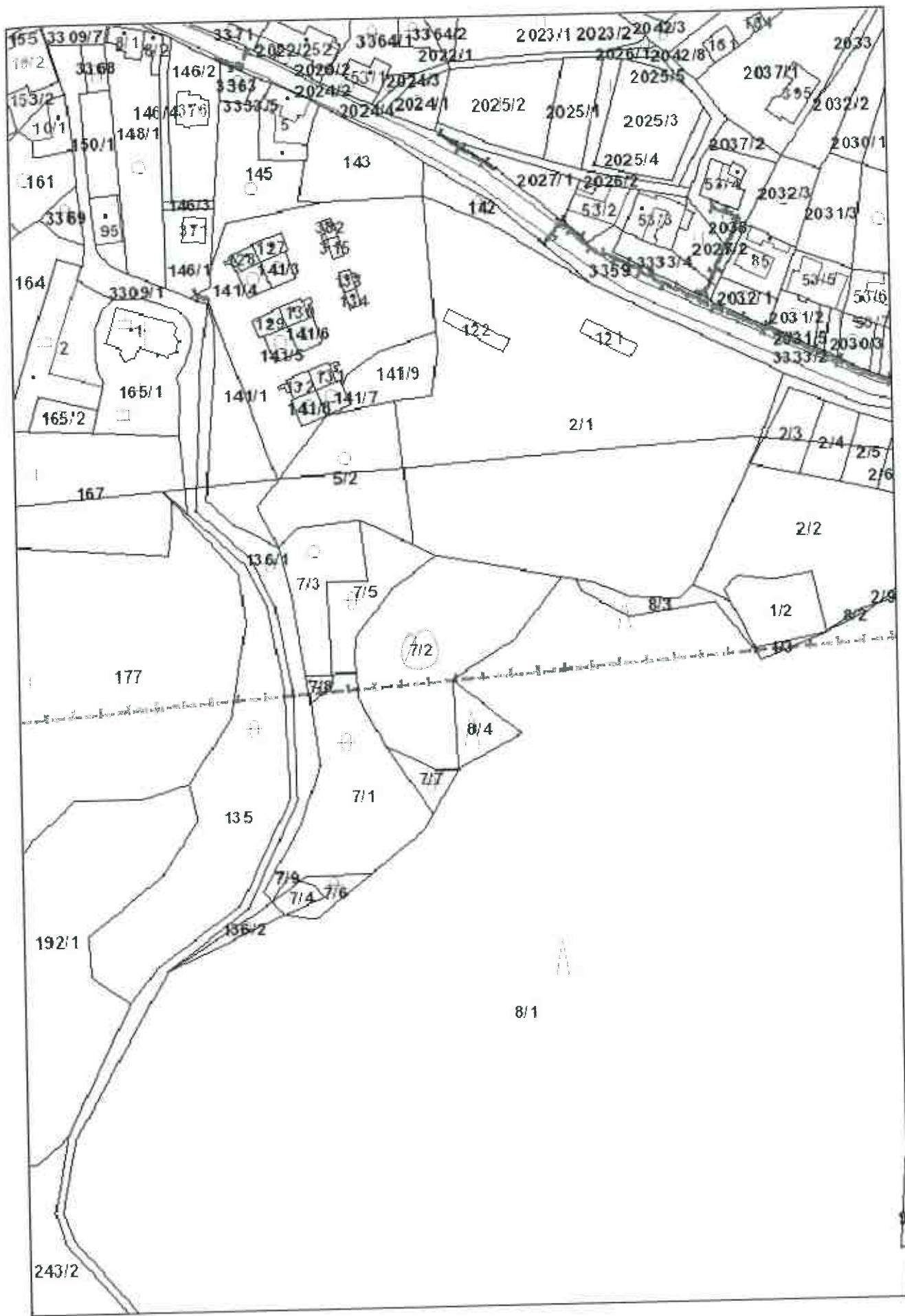

59

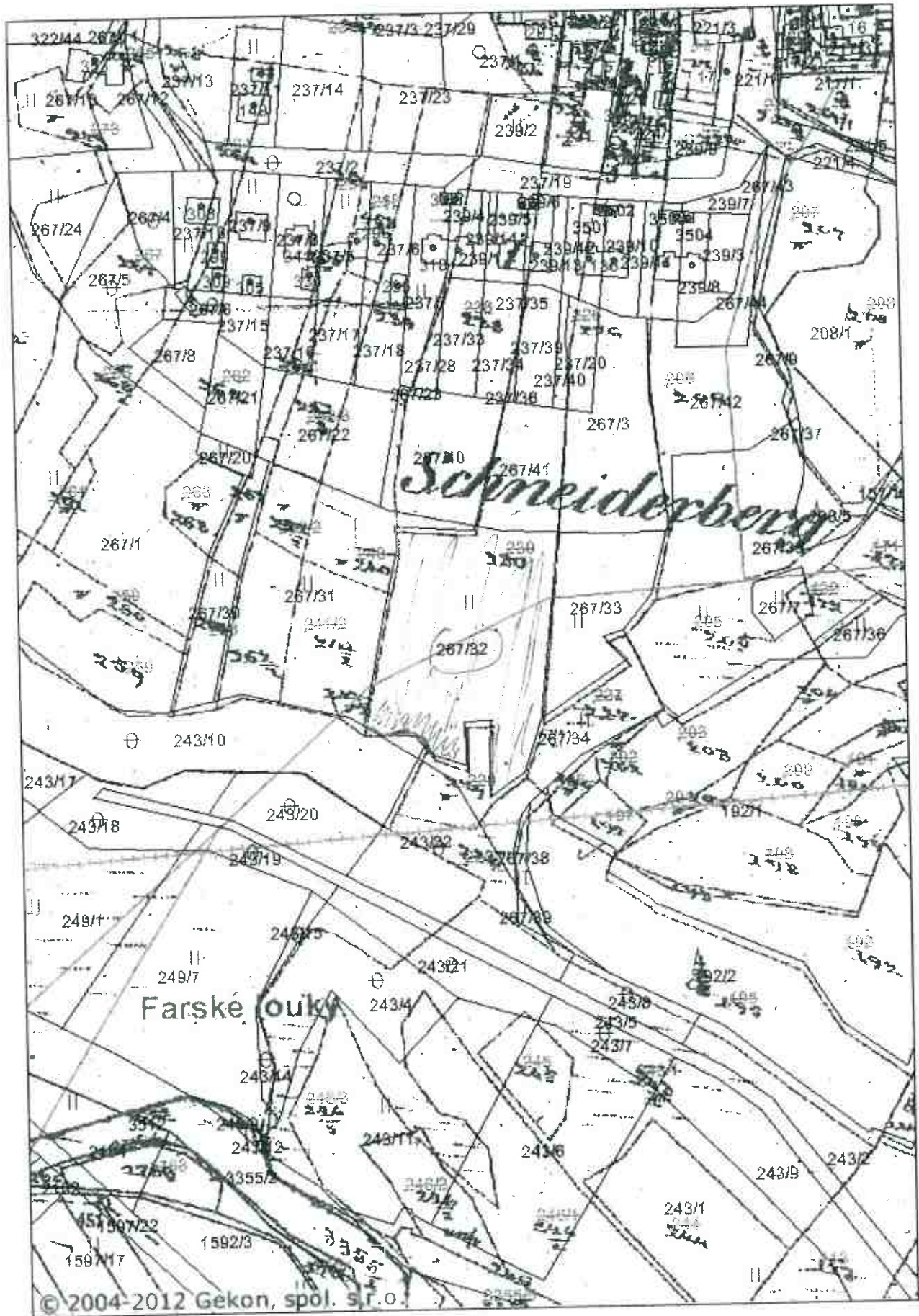

ca. 2011
Dělník

Pozemkový fond České republiky
 Sídlo: Praha 3, Husinecká 1024/11a, PSČ 130 00
 zastoupený Ing. Františkem Králem, vedoucím odloučeného pracoviště PF ČR v Českém
 Krumlově, adresa Vyšehrad 169, 381 01 Český Krumlov

IČ: 45797072

DIČ: CZ45797072

Zapsán v obchodním rejstříku vedeném Městským soudem v Praze, odd. A, vložka 6664

Bankovní spojení: GE Money Bank Český Krumlov, č.ú. 511704544/0600

(dále jen „pronajímatel“)

- na straně jedné –

a

obchodní firma: **PŘIBRÁNÍ s.r.o.**
 sídlo: **Mezi Potoky 339, 370 01 Homole-Nové Homole**
 IČ : **26053942**

Zapsán v obchodním rejstříku vedeném Krajským soudem v Č.Budějovicích, odd. C, vložka 11318

osoba oprávněná jednat za právnickou osobu RNDr. Zdeněk Mráček, DrSc

(dále jen "nájemce")

- na straně druhé -

uzavírají tento

dodatek č. 3
k nájemní smlouvě č. 148N09/33

Čl. I

Smluvní strany uzavřely dne 30.9.2009 nájemní smlouvu č.148N09/33 a dod. č.1-2 (dále jen "smlouva").

Čl. II

Dne 17.8.2012 nabyla vlastnické právo k nemovitostem

Obec	Kat.území	Druh evidence	p.č.
Pohorská Ves	Dolní Příbrání	KN	1016

třetí osoba RNDr. Zdeněk Mráček, DrSc, smlouvy č.1013921233.

na základě prodejní

Ode dne podání návrhu na vklad smlouvy na katastrální úřad nenáleží pronajímateli nájemné.

Čl. III

Smluvní strany se dohodly na tom, že s ohledem na skutečnosti uvedené v čl. II tohoto dodatku se nově stanovuje výše ročního nájemného na částku **21 683,- Kč** (slovy: dvacetjednatísícšestsetosmdesátřikorun českých).

K 1.10.2012 je nájemce povinen zaplatit částku **21 623,- Kč**
(slovy: dvacetjednatisícčesetdvacetřik korun českých).

Tato částka se skládá z alikvotní části ročního nájemného u pozemků, které nebyly předmětem převodu a z alikvotní části ročního nájemného u pozemků, které byly předmětem převodu. Alikvotní část je vypočítána za období od předchozího data splatnosti do rozhodného data.

**Alikvotní část ročního nájemného u pozemků, které nebyly předmětem převodu :
21 587,- Kč** (slovy: dvacetjednatisícpětsetosmdesátsedmkorun českých).

**Alikvotní části ročního nájemného u pozemků, které byly předmětem převodu:
36,- Kč** (slovy: třicetšestkorun českých).

Čl. IV

Tento dodatek nabývá platnosti a účinnosti dnem podpisu oběma smluvními stranami.

Čl. V

Tento dodatek je vyhotoven ve třech stejnopisech, z nichž každý má platnost originálu. Jeden stejnopis přebírá nájemce a ostatní jsou určeny pro pronajímatele.

Čl. VI

Smluvní strany po přečtení tohoto dodatku prohlašují, že s jeho obsahem souhlasí a že je shodným projevem jejich vážné a svobodné vůle, a na důkaz toho připojují své podpisy.

Českém Krumlově dne *20. 11. 2012*

.....
Pozemkový fond České republiky
vedoucí odloučeného pracoviště
Český Krumlov
Ing. František Král
pronajímatel

.....
PŘIBRÁNÍ s.r.o.
zast. RNDr. Zdeněk Mráček, DrSc

nájemce

Za správnost: Božena Schnelzerová

.....
podpis

Výpočet dodatku pro nájemní smlouvu č.148N09/33

Datum tisku: 10.9.2012

Spočítáno ke dni: 1.10.2012

Parcela / Díl Skup.	Výměra [m2]	Datum přidání	Datum vydání	Počet dní	Nájem pozemky	Nájem budovy	Nájem celkem [Kč]	
Vydané parcely								
Dolní Příbraně								
1 016 0 0 2	2 135	1.4.2011	17.8.2012	321	35,58	0,00	35,58	
					2 135	35,58	0,00	35,58
					2 135	35,58	0,00	35,58
Stávající parcely								
Blansko u Kaplice								
7 2 0 2	3 696	1.4.2012		183	38,81	0,00	38,81	
267 32 0 2	5 432	1.4.2012		183	57,04	0,00	57,04	
					9 128	95,85	0,00	95,85
Děkanské Skaliny								
2 391 7 0 2	16 813	1.4.2011		366	336,26	0,00	336,26	
					16 813	336,26	0,00	336,26
Dluhošův								
1 537 0 0 5	737	1.4.2011		366	19,16	0,00	19,16	
					737	19,16	0,00	19,16
Dolní Příbraně								
686 1 0 2	42 668	1.4.2011		366	810,69	0,00	810,69	
701 1 0 2	195 352	1.4.2011		366	3 711,69	0,00	3 711,69	
					238 020	4 522,38	0,00	4 522,38
Jaroměř u Malonty								
765 11 0 2	19 609	1.4.2011		366	484,34	0,00	484,34	
837 1 0 2	200 613	1.4.2011		366	4 955,14	0,00	4 955,14	
					220 222	5 439,48	0,00	5 439,48
Ličov								
622 0 0 5	324	1.4.2011		366	8,55	0,00	8,55	
638 1 0 5	2 132	1.4.2011		366	56,28	0,00	56,28	
712 0 2 5	2 306	1.4.2011		366	60,88	0,00	60,88	
					4 762	125,71	0,00	125,71
Malonty								
43 1 0 2	13 901	1.4.2011		366	414,25	0,00	414,25	
298 0 0 5	38 333	1.4.2011		366	1 142,32	0,00	1 142,32	
1 071 0 0 5	2 590	1.4.2011		366	77,18	0,00	77,18	
1 211 0 0 5	2 392	1.4.2011		366	71,28	0,00	71,28	
1 235 0 0 5	2 410	1.4.2011		366	71,82	0,00	71,82	
1 245 0 0 5	1 313	1.4.2011		366	39,13	0,00	39,13	
1 499 0 0 2	11 724	1.4.2011		366	349,38	0,00	349,38	
2 102 0 0 5	378	1.4.2011		366	11,26	0,00	11,26	
					73 041	2 176,62	0,00	2 176,62
Pohoří na Šumavě								
18 2 0 2	2 316	1.4.2011		366	42,85	0,00	42,85	
467 2 0 2	1 355	1.4.2011		366	25,07	0,00	25,07	
1 225 1 0 2	36 160	1.4.2011		366	668,96	0,00	668,96	
1 226 1 0 2	12 146	1.4.2011		366	224,70	0,00	224,70	

Výpočet dodatku pro nájemní smlouvu č.148N09/33

Datum tisku: 10.9.2012

Spočítáno ke dni: 1.10.2012

Parcela / Díl Skup.	Výměra [m2]	Datum přidání	Datum vydání	Počet dní	Nájem pozemky	Nájem budovy	Nájem celkem [Kč]
Stávající parcely							
Pohoří na Šumavě							
1 296 2 0 2	5 100	1.4.2011		366	94,35	0,00	94,35
1 306 3 0 2	859	1.4.2011		366	15,89	0,00	15,89
1 330 1 0 2	64 472	1.4.2011		366	1 192,73	0,00	1 192,73
1 363 1 0 2	145 635	1.4.2011		366	2 694,25	0,00	2 694,25
1 384 2 0 2	13 738	1.4.2011		366	254,15	0,00	254,15
1 410 0 0 2	13 534	1.4.2011		366	250,38	0,00	250,38
1 422 5 0 2	85 614	1.4.2011		366	1 583,86	0,00	1 583,86
380 929					7 047,19	0,00	7 047,19
Rapotice u Malont							
779 1 0 2	48 581	1.10.2009		366	825,88	0,00	825,88
779 1 0 2	57 185	1.4.2011		366	972,15	0,00	972,15
846 0 0 2	1 555	1.4.2011		366	26,44	0,00	26,44
107 321					1 824,47	0,00	1 824,47
1 050 973					21 587,12	0,00	21 587,12
CELKEM:					21 622,70	0,00	21 623 Kč

81

Příloha k nájemní smlouvě č. 148N09/33

PŘIBRÁNÍ s.r.o.

Variabilní symbol: 14810933

Uzavřeno: 30.9.2009

Roční nájem:

Mezi Potoky 339, Homole,
Nové Homole
Homole

Datum tisku: 10.9.2012

Účinná od: 1.10.2009

21 683 Kč

Katastr	Parcela	/	Díl	Skup.	Kultura	Číslo LV	Cena za ha [Kč]	Výměra [m2]	%	Nájem [Kč]
Blansko u Kaplice										
	7	2	0	2	7	10 002	21 000	3 696	1,0	77,62
část	267	32	0	2	7	10 002	21 000	5 432	1,0	114,07
								9 128		191,69
Děkanské Skaliny										
	2 391	7	0	2	2	10 002	20 000	16 813	1,0	336,26
								16 813		336,26
Dluhoště										
	1 537	0	0	5	0	10 002	26 000	737	1,0	19,16
								737		19,16
Dolní Příbraní										
	686	1	0	2	7	10 002	19 000	42 668	1,0	810,69
	701	1	0	2	7	10 002	19 000	195 352	1,0	3 711,69
								238 020		4 522,38
Jaroměř u Malont										
	765	11	0	2	2	10 002	24 700	19 609	1,0	484,34
část	837	1	0	2	7	10 002	24 700	200 613	1,0	4 955,14
								220 222		5 439,48
Ličov										
	622	0	0	5	0	10 002	26 400	324	1,0	8,55
	638	1	0	5	0	10 002	26 400	2 132	1,0	56,28
	712	0	2	5	0	10 002	26 400	2 306	1,0	60,88
								4 762		125,71
Malonty										
	43	1	0	2	14	10 002	29 800	13 901	1,0	414,25
	298	0	0	5	0	10 002	29 800	38 333	1,0	1 142,32
	1 071	0	0	5	0	10 002	29 800	2 590	1,0	77,18
	1 211	0	0	5	0	10 002	29 800	2 392	1,0	71,28
	1 235	0	0	5	0	10 002	29 800	2 410	1,0	71,82
	1 245	0	0	5	0	10 002	29 800	1 313	1,0	39,13
	1 499	0	0	2	11	10 002	29 800	11 724	1,0	349,38
	2 102	0	0	5	0	10 002	29 800	378	1,0	11,26
								73 041		2 176,62
Pohoří na Šumavě										
	18	2	0	2	14	10 002	18 500	2 316	1,0	42,85

Příloha k nájemní smlouvě č. 148N09/33

PŘIBRÁNÍ s.r.o.

Variabilní symbol: 14810933

Uzavřeno: 30.9.2009

Roční nájem:

Mezi Potoky 339, Homole,
Nové Homole
Homole

Datum tisku: 10.9.2012

Účinná od: 1.10.2009

21 683 Kč

Katastr	Parcela	/	Díl	Skup.	Kultura	Číslo LV	Cena za ha [Kč]	Výměra [m2]	%	Nájem [Kč]
část	467	2	0	2	14	10 002	18 500	1 355	1,0	25,07
	1 225	1	0	2	7	10 002	18 500	36 160	1,0	668,96
	1 226	1	0	2	7	10 002	18 500	12 146	1,0	224,70
	1 296	2	0	2	14	10 002	18 500	5 100	1,0	94,35
	1 306	3	0	2	14	10 002	18 500	859	1,0	15,89
	1 330	1	0	2	7	10 002	18 500	64 472	1,0	1 192,73
část	1 363	1	0	2	7	10 002	18 500	145 635	1,0	2 694,25
	1 384	2	0	2	7	10 002	18 500	13 738	1,0	254,15
	1 410	0	0	2	11	10 002	18 500	13 534	1,0	250,38
	1 422	5	0	2	7	10 002	18 500	85 614	1,0	1 583,86
								380 929		7 047,19
Rapotice u Malont										
část	779	1	0	2	7	10 002	17 000	48 581	1,0	825,88
část	779	1	0	2	7	10 002	17 000	57 185	1,0	972,15
	846	0	0	2	14	10 002	17 000	1 555	1,0	26,44
								107 321		1 824,47
CELKEM:							1 050 973			21 683 Kč

Česká republika – Státní pozemkový úřad

Sídlo: Husinecká 1024/11a, 130 00 Praha 3

Zastoupený ing. Františkem Králem, vedoucím KPÚ pro Jihočeský kraj,
odloučeného pracoviště Český Krumlov, Vyšehrad 169, 381 01 Český Krumlov

IČ: 01312774; DIČ: CZ01312774

Bankovní spojení: ČNB Praha, číslo účtu 50016-3723001/0710

(dále jen „pronajímatel“)

- na straně jedné

a

Obchodní firma : Příbrání s.r.o.

Sídlo : Mezi Potoky 339, 370 01 Nové Homole

IČ : 26053942

Zapsána v obchodním rejstříku vedeném Krajským soudem v Č.Budějovicích, odd. C, vložka 11318

Osoba oprávněná jednat za právnickou osobu: **RNDr. Mráček Zdeněk, DrSc.**

(dále jen „nájemce“)

- na straně druhé

uzavírají tento

DODATEK č. 4 k nájemní smlouvě č. 148N09/33

Čl. I

Smluvní strany uzavřely dne 30.9.2009 nájemní smlouvu č. 148N09/33 (dále jen „smlouva“) a dodatky k ní.

Čl. II

Dne 21.12.2012 nabyl vlastnické právo k nemovitostem:

p.č. 2102 v k.ú. Malonty – ing. Knížek Miloslav, v
č.1012761233

na základě smlouvy

Dne 31.12.2012 nabyl vlastnické právo k nemovitostem:

p.č. 2391/7 v k.ú. Děkanské Skaliny a p.č. 686/1 v k.ú. Dolní Příbrání – BIO TOP s.r.o.,
Nemanická 440/14, České Budějovice na základě smlouvy č.1009841233

Od této doby nenáleží pronajímateli nájemné.

Čl. III

Smluvní strany se dohodly na tom, že s ohledem na skutečnosti uvedené v čl. II tohoto dodatku se nově stanovuje výše ročního nájemného na částku **20 525,00 Kč** (slovy: dvacettisícpětsetdvacetpět korun českých).

K 1.10.2013 je nájemce povinen zaplatit částku **20 813,00 Kč** (slovy: dvacettisícosmsettřináct korun českých).

Tato částka se skládá z alikvotní části ročního nájemného u pozemků, které nebyly předmětem převodu a z alikvotní části ročního nájemného u pozemků, které byly předmětem převodu. Alikvotní část je vyčíslena za období od data uzavření nájemní smlouvy do rozhodného data.

Roční nájemné u pozemků, které nebyly předmětem převodu:
20 525,00 Kč (slovy: dvacettisícpětsetdvacetpět korun českých).

Alikvotních částí ročního nájemného u pozemků, které byly předmětem převodu:
288,00 Kč (slovy: dvěštosmdesátosm korun českých).

Čl. IV

Tento dodatek nabývá platnosti a účinnosti dnem podpisu oběma smluvními stranami.

Čl. V

Tento dodatek je vyhotoven ve třech stejnopisech, z nichž každý má platnost originálu. Jeden stejnopis přebírá nájemce a ostatní jsou určeny pro pronajímatele.

Čl. VI

Smluvní strany po přečtení tohoto dodatku prohlašují, že s jeho obsahem souhlasí a že je shodným projevem jejich vážné a svobodné vůle, a na důkaz toho připojují své podpisy.

V Českém Krumlově dne 19-08-2013

Pronajímatel:

ČR Státní pozemkový úřad
Ing. František **K r á l**
vedoucí OP Český Krumlov

Nájemce:

Příbrání s.r.o.
RNDr. Zdeněk **M r á č e k**, DrSc.

Za správnost: Ludmila Ondřichová

Výpočet dodatku pro nájemní smlouvu č.148N09/33

Datum tisku: 26.7.2013

Spočítáno ke dni: 1.10.2013

Parcela / Díl	Skup.	Výměra [m2]	Datum přidání	Datum vydání	Počet dní	Nájem pozemky	Nájem budovy	Nájem celkem [Kč]	
Vydané parcely									
Děkanské Skaliny									
2 391	7 0	2	16 813	1.4.2011	31.12.2012	91	83,83	0,00	83,83
						16 813	83,83	0,00	83,83
Dolní Příbraní									
686	1 0	2	42 668	1.4.2011	31.12.2012	91	202,12	0,00	202,12
						42 668	202,12	0,00	202,12
Malonty									
2 102	0 0	5	378	1.4.2011	21.12.2012	81	2,50	0,00	2,50
						378	2,50	0,00	2,50
						59 859	288,45	0,00	288,45
Stávající parcely									
Blansko u Kaplice									
7	2 0	2	3 696	1.4.2012		365	77,62	0,00	77,62
267	32 0	2	5 432	1.4.2012		365	114,07	0,00	114,07
						9 128	191,69	0,00	191,69
Dluhoště									
1 537	0 0	5	737	1.4.2011		365	19,16	0,00	19,16
						737	19,16	0,00	19,16
Dolní Příbraní									
701	1 0	2	195 352	1.4.2011		365	3 711,69	0,00	3 711,69
						195 352	3 711,69	0,00	3 711,69
Jaroměř u Malont									
765	11 0	2	19 609	1.4.2011		365	484,34	0,00	484,34
837	1 0	2	200 613	1.4.2011		365	4 955,14	0,00	4 955,14
						220 222	5 439,48	0,00	5 439,48
Ličov									
622	0 0	5	324	1.4.2011		365	8,55	0,00	8,55
638	1 0	5	2 132	1.4.2011		365	56,28	0,00	56,28
712	0 2	5	2 306	1.4.2011		365	60,88	0,00	60,88
						4 762	125,71	0,00	125,71
Malonty									
43	1 0	2	13 901	1.4.2011		365	414,25	0,00	414,25
298	0 0	5	38 333	1.4.2011		365	1 142,32	0,00	1 142,32
1 071	0 0	5	2 590	1.4.2011		365	77,18	0,00	77,18
1 211	0 0	5	2 392	1.4.2011		365	71,28	0,00	71,28
1 235	0 0	5	2 410	1.4.2011		365	71,82	0,00	71,82
1 245	0 0	5	1 313	1.4.2011		365	39,13	0,00	39,13
1 499	0 0	2	11 724	1.4.2011		365	349,38	0,00	349,38
						72 663	2 165,36	0,00	2 165,36
Pohoří na Šumavě									
18	2 0	2	2 316	1.4.2011		365	42,85	0,00	42,85
467	2 0	2	1 355	1.4.2011		365	25,07	0,00	25,07

Výpočet dodatku pro nájemní smlouvu č.148N09/33

Datum tisku: 26.7.2013

Spočítáno ke dni: 1.10.2013

Parcela /	Díl	Skup.	Výměra [m2]	Datum přidání	Datum vydání	Počet dní	Nájem pozemky	Nájem budovy	Nájem celkem [Kč]
Stávající parcely									
Pohoří na Šumavě									
1 225	1	0	2	36 160	1.4.2011	365	668,96	0,00	668,96
1 226	1	0	2	12 146	1.4.2011	365	224,70	0,00	224,70
1 296	2	0	2	5 100	1.4.2011	365	94,35	0,00	94,35
1 306	3	0	2	859	1.4.2011	365	15,89	0,00	15,89
1 330	1	0	2	64 472	1.4.2011	365	1 192,73	0,00	1 192,73
1 363	1	0	2	145 635	1.4.2011	365	2 694,25	0,00	2 694,25
1 384	2	0	2	13 738	1.4.2011	365	254,15	0,00	254,15
1 410	0	0	2	13 534	1.4.2011	365	250,38	0,00	250,38
1 422	5	0	2	85 614	1.4.2011	365	1 583,86	0,00	1 583,86
380 929							7 047,19	0,00	7 047,19
Rapotice u Malont									
779	1	0	2	48 581	1.10.2009	365	825,88	0,00	825,88
779	1	0	2	57 185	1.4.2011	365	972,15	0,00	972,15
846	0	0	2	1 555	1.4.2011	365	26,44	0,00	26,44
107 321							1 824,47	0,00	1 824,47
991 114							20 524,75	0,00	20 524,75
CELKEM:			1 050 973				20 813,20	0,00	20 813 Kč

Příloha k nájemní smlouvě č. 148N09/33				PŘIBRÁNÍ s.r.o.	
Variabilní symbol: 14810933	Uzavřeno: 30.9.2009	Roční nájem:	Mezi Potoky 339, Homole, Nové Homole Homole		
Datum tisku: 26.7.2013	Účinná od: 1.10.2009	20 525 Kč			

Katastr	Parcela	/	Díl	Skup.	Kultura	Číslo LV	Cena za ha [Kč]	Výměra [m2]	%	Nájem [Kč]
Blansko u Kaplice										
	7	2	0	2	7	10 002	21 000	3 696	1,0	77,62
část	267	32	0	2	7	10 002	21 000	5 432	1,0	114,07
								9 128		191,69

Dluhoště										
	1 537	0	0	5	0	10 002	26 000	737	1,0	19,16
								737		19,16

Dolní Příbraní										
	701	1	0	2	7	10 002	19 000	195 352	1,0	3 711,69
								195 352		3 711,69

Jaroměř u Malont										
	765	11	0	2	2	10 002	24 700	19 609	1,0	484,34
část	837	1	0	2	7	10 002	24 700	200 613	1,0	4 955,14
								220 222		5 439,48

Ličov										
	622	0	0	5	0	10 002	26 400	324	1,0	8,55
	638	1	0	5	0	10 002	26 400	2 132	1,0	56,28
	712	0	2	5	0	10 002	26 400	2 306	1,0	60,88
								4 762		125,71

Malonty										
	43	1	0	2	14	10 002	29 800	13 901	1,0	414,25
	298	0	0	5	0	10 002	29 800	38 333	1,0	1 142,32
	1 071	0	0	5	0	10 002	29 800	2 590	1,0	77,18
	1 211	0	0	5	0	10 002	29 800	2 392	1,0	71,28
	1 235	0	0	5	0	10 002	29 800	2 410	1,0	71,82
	1 245	0	0	5	0	10 002	29 800	1 313	1,0	39,13
	1 499	0	0	2	11	10 002	29 800	11 724	1,0	349,38
								72 663		2 165,36

Pohoří na Šumavě										
	18	2	0	2	14	10 002	18 500	2 316	1,0	42,85
	467	2	0	2	14	10 002	18 500	1 355	1,0	25,07
část	1 225	1	0	2	7	10 002	18 500	36 160	1,0	668,96
	1 226	1	0	2	7	10 002	18 500	12 146	1,0	224,70
	1 296	2	0	2	14	10 002	18 500	5 100	1,0	94,35
	1 306	3	0	2	14	10 002	18 500	859	1,0	15,89
	1 330	1	0	2	7	10 002	18 500	64 472	1,0	1 192,73
část	1 363	1	0	2	7	10 002	18 500	145 635	1,0	2 694,25

Příloha k nájemní smlouvě č. 148N09/33

PŘIBRÁNÍ s.r.o.

Variabilní symbol: 14810933

Uzavřeno: 30.9.2009

Roční nájem:

Mezi Potoky 339, Homole,

Datum tisku: 26.7.2013

Účinná od: 1.10.2009

20 525 Kč

Nové Homole
Homole

Katastr	Parcela	/	Díl	Skup.	Kultura	Číslo LV	Cena za ha [Kč]	Výměra [m2]	%	Nájem [Kč]
	1 384	2	0	2	7	10 002	18 500	13 738	1,0	254,15
	1 410	0	0	2	11	10 002	18 500	13 534	1,0	250,38
	1 422	5	0	2	7	10 002	18 500	85 614	1,0	1 583,86
								380 929		7 047,19

Rapotice u Malont

část	779	1	0	2	7	10 002	17 000	48 581	1,0	825,88
část	779	1	0	2	7	10 002	17 000	57 185	1,0	972,15
	846	0	0	2	14	10 002	17 000	1 555	1,0	26,44
								107 321		1 824,47

CELKEM:**991 114****20 525 Kč**

DODATEK č. 5
k NÁJEMNÍ SMLOUVĚ č. 148N09/33

Smluvní strany:

Česká republika – Státní pozemkový úřad
sídlo: Husinecká 1024/11a, 130 00 Praha 3 – Žižkov
zastoupený Ing. Josefem Jakešem, vedoucím pobočky Český Krumlov
adresa: 5.května 287, 381 01 Český Krumlov

IČO: 01312774
DIČ: CZ01312774
bankovní spojení: Česká národní banka
číslo účtu: 50016 – 3723001/0710

(dále jen „pronajímatel“)
– na straně jedné –

a

Obchodní firma: **PŘIBRÁNÍ s.r.o.**
sídlo: **Mezi Potoky 339, 370 01 Nové Homole**
IČO: **26053942**
DIČ: **CZ 26053942**

Zapsána v obchodním rejstříku vedeném Krajským soudem v Českých Budějovicích, odd.C, vložka 11318
Osoba oprávněná jednat za právnickou osobu : **RNDr. Mráček Zdeněk, DrSc.**

(dále jen „nájemce“)
– straně druhé –

uzavírají tento dodatek č.5 k nájemní smlouvě č. 148N09/33, **kterým se mění výše ročního nájemného:**

1. Na základě nájemní smlouvy č. 148N09/33 (dále jen „smlouva“) je nájemce povinen platit pronajímateli roční nájemné ve výši 20 525,- Kč (slovy: dvacetisícpětsedmdvacetpětikorun českých).
2. Smluvní strany se dohodly na tom, že nájemné specifikované v bodě 1. tohoto dodatku bude zvýšeno s účinností od 1. 10. 2014 na částku **45 152,- Kč** (slovy: čtyřicetpětisícjedenstopadesátdvakorun českých).
3. Tento dodatek nabývá platnosti dnem podpisu oběma smluvními stranami, účinnosti nabývá dnem 1. 10. 2014.
4. Tento dodatek je vyhotoven ve dvou stejnopisech, z nichž každý má platnost originálu. Jeden stejnopis přebírá nájemce a jeden je určen pro pronajímatele.
5. Ostatní ustanovení smlouvy nejsou tímto dodatkem dotčena.

6. Smluvní strany po přečtení tohoto dodatku prohlašují, že s jeho obsahem souhlasí a že je shodným projevem jejich vážné a svobodné vůle, a na důkaz toho připojují své podpisy.

10-12-2014

V Českém Krumlově dne

.....
Státní pozemkový úřad
Ing. Josef Ják
vedoucí pobočky Český Krumlov

pronajímatel

.....
PŘIBRÁNÍ s.r.o.
zast. RNDr. Mráček Zdeněk, DrSc.

nájemce

Za správnost: Dolejší Romana

.....

Příloha k nájemní smlouvě č. 148N09/33

PŘIBRÁNÍ s.r.o.

Variabilní symbol: 14810933

Uzavřeno: 30.9.2009

Roční nájem:

Mezi Potoky 339, Homole,
Nové Homole
Homole

Datum tisku: 9.12.2014

Účinná od: 1.10.2009

45 152 Kč

Katastr	Parcela	/	Díl	Skup.	Kultura	Číslo LV	Cena za ha [Kč]	Výměra [m2]	%	Nájem [Kč]
Blansko u Kaplice										
	7	2	0	2	7	10 002	20 400	3 696	2,2	165,88
část	267	32	0	2	7	10 002	20 400	5 432	2,2	243,79
								9 128		409,67
Dluhoště										
	1 537	0	0	5	0	10 002	26 000	737	2,2	42,16
								737		42,16
Dolní Příbraní										
	701	1	0	2	7	10 002	19 000	195 352	2,2	8 165,71
								195 352		8 165,71
Jaroměř u Malont										
	765	11	0	2	2	10 002	24 700	19 609	2,2	1 065,55
část	837	1	0	2	7	10 002	24 700	200 613	2,2	10 901,31
								220 222		11 966,86
Ličov										
	622	0	0	5	0	10 002	27 300	324	2,2	19,46
	638	1	0	5	0	10 002	27 300	2 132	2,2	128,05
	712	0	2	5	0	10 002	27 300	2 306	2,2	138,50
								4 762		286,01
Malonty										
	43	1	0	2	14	10 002	29 800	13 901	2,2	911,35
	298	0	0	5	0	10 002	29 800	38 333	2,2	2 513,11
	1 071	0	0	5	0	10 002	29 800	2 590	2,2	169,80
	1 211	0	0	5	0	10 002	29 800	2 392	2,2	156,82
	1 235	0	0	5	0	10 002	29 800	2 410	2,2	158,00
	1 245	0	0	5	0	10 002	29 800	1 313	2,2	86,08
	1 499	0	0	2	11	10 002	29 800	11 724	2,2	768,63
								72 663		4 763,79
Pohoří na Šumavě										
	18	2	0	2	14	10 002	18 500	2 316	2,2	94,26
	467	2	0	2	14	10 002	18 500	1 355	2,2	55,15
část	1 225	1	0	2	7	10 002	18 500	36 160	2,2	1 471,71
	1 226	1	0	2	7	10 002	18 500	12 146	2,2	494,34
	1 296	2	0	2	14	10 002	18 500	5 100	2,2	207,57
	1 306	3	0	2	14	10 002	18 500	859	2,2	34,96
	1 330	1	0	2	7	10 002	18 500	64 472	2,2	2 624,01
část	1 363	1	0	2	7	10 002	18 500	145 635	2,2	5 927,34

Příloha k nájemní smlouvě č. 148N09/33

PŘIBRÁNÍ s.r.o.

Variabilní symbol: 14810933

Uzavřeno: 30.9.2009

Roční nájem:

Mezi Potoky 339, Homole,
Nové Homole
Homole

Datum tisku: 9.12.2014

Účinná od: 1.10.2009

45 152 Kč

Katastr	Parcela	/	Díl	Skup.	Kultura	Číslo LV	Cena za ha [Kč]	Výměra [m2]	%	Nájem [Kč]	
	1 384	2	0	2	7	10 002	18 500	13 738	2,2	559,14	
	1 410	0	0	2	11	10 002	18 500	13 534	2,2	550,83	
	1 422	5	0	2	7	10 002	18 500	85 614	2,2	3 484,49	
								380 929			15 503,80

Rapotice u Malont

část	779	1	0	2	7	10 002	17 000	48 581	2,2	1 816,93	
část	779	1	0	2	7	10 002	17 000	57 185	2,2	2 138,72	
	846	0	0	2	14	10 002	17 000	1 555	2,2	58,16	
								107 321			4 013,81

CELKEM:**991 114****45 152 Kč**

DODATEK č. 6 k NÁJEMNÍ SMLOUVĚ č. 148N09/33

Smluvní strany:

Česká republika – Státní pozemkový úřad

sídlo: Husinecká 1024/11a, 130 00 Praha 3

zastoupený Ing. Josefem Jakešem, vedoucím pobočky Český Krumlov

adresa: 5. května 287,381 01

IČO: 01312774

DIČ: CZ01312774

bankovní spojení: Česká národní banka

číslo účtu: 50016 – 3723001/0710

(dále jen „pronajímatel“)

– na straně jedné –

a

Obchodní firma: **PŘIBRÁNÍ s.r.o.**

sídlo: **Mezi Potoky 339, 370 01 Nové Homole**

IČO: **26053942**

Zapsána v obchodním rejstříku vedeném Krajským soudem v Českých Budějovicích, odd.C, vložka 11318

Osoba oprávněná jednat za právnickou osobu : **RNDr. Mráček Zdeněk, DrSc.**

(dále jen „nájemce“)

– na straně druhé –

uzavírají tento dodatek č. 6 k nájemní smlouvě č. 148N09/33, kterým se mění výše ročního nájemného

1. Dne 30.9.2014 nabyla vlastnické právo k pozemkům **KN 7/2 v katastrálním území Blansko u Kaplice** třetí osoba Římskokatolická farnost Blansko u Kaplice na základě rozhodnutí dle ust. §9 odst. 3 zákona č. 428/2012 Sb., o majetkovém vyrovnání s církvemi č. j. 409420/2013/D/R1917 o schválení dohody č. 409420/2013.

Ode dne nabytí právní moci rozhodnutí nenáleží pronajímateli nájemné.

Na základě oznámení o dokončení obnovy katastrálního operátu v katastrálním území **Dluhoště** se upravuje pozemek PK 1537 o výměře 737m2 na KN 1537 o výměře 737m2.

obec	kat. území	druh evidence	parcela č.	výměra	druh pozemku
Benešov nad Černou	Dluhoště	KN	1537	737m2	Ost. plocha

411 V

Na základě oznámení o dokončení obnovy katastrálního operátu v katastrálním území **Ličov** se upravují PK parcely na KN dle přílohy č. 1, která je nedílnou součástí smlouvy.

Původní výměra: 4762m²
Nová výměra: 4955m²

Na základě oznámení o dokončení obnovy katastrálního operátu v katastrálním území **Malonty** se upravují pozemky dle přílohy č. 1, která je nedílnou součástí smlouvy.

Původní výměra: 72663m²
Nová výměra: 72111m²

Dne 11.5.2015 nabyla dle GP 94 – 37/2012 vlastnické právo k pozemku KN 1410/2 v katastrálním území **Pohoří na Šumavě** třetí osoba Jihočeský kraj na základě smlouvy o bezúplatném převodu pozemků č. 1001971533. Pozemek KN 1410 se rozdělil na KN 1410/1, KN 1410/3 a KN 1410/2.

Ode dne podání návrhu na vklad vlastnického práva do katastru nemovitostí nenáleží pronajímateli nájemné.

2. Smluvní strany se dohodly na tom, že s ohledem na skutečnosti uvedené v bodě 1. tohoto dodatku se nově stanovuje výše ročního nájemného na částku 45 644,-Kč (slovy: čtyřicetpět tisíc šest set čtyřicet čtyři korun českých).

K 1.10.2015 je nájemce povinen zaplatit částku 44 978,-Kč (slovy: čtyřicet čtyři tisíc devět set sedmdesát osm korun českých).

Tato částka se skládá z ročního nájemného u pozemků, které nebyly předmětem převodu a z alikvotní části ročního nájemného u pozemků, které byly předmětem převodu. Alikvotní část je vypočítána za období od předchozího data splatnosti do rozhodného data.

Roční nájemné u pozemků, které nebyly předmětem převodu (přechodu): 40 426,-Kč
(slovy: čtyřicet tisíc čtyřicet dva set šest korun českých).

Alikvotní část ročního nájemného u pozemků, které byly předmětem převodu: 4 552,-Kč
(slovy: čtyř tisíc pět set padesát dva korun českých).

3. Tento dodatek nabývá platnosti a účinnosti dnem podpisu oběma smluvními stranami.

4. Tento dodatek je vyhotoven ve dvou stejnopisech, z nichž každý má platnost originálu. Jeden stejnopis přebírá nájemce a jeden je určen pro pronajímatele.

5. Ostatní ujednání smlouvy nejsou tímto dodatkem č. 6 dotčena.

6. Smluvní strany po přečtení tohoto dodatku prohlašují, že s jeho obsahem souhlasí a že je shodným projevem jejich vážné a svobodné vůle, a na důkaz toho připojují své podpisy.

30-10-2015

V Českém Krumlově dne

.....
Ing. Josef Jakeš
vedoucí pobočky Český Krumlov

pronajímatel

.....
PŘIBRÁNÍ s.r.o.
zast. RNDr. Mráček Zdeněk, DrSc.

nájemce

Za správnost: Dolejší Romana

.....

.....

Příloha k nájemní smlouvě č. 148N09/33

PŘIBRÁNÍ s.r.o.

Variabilní symbol: 14810933

Uzavřeno: 30.9.2009

Roční nájem:

Mezi Potoky 339, Homole,

Datum tisku: 22.9.2015

Účinná od: 1.10.2009

50 593 Kč

Nové Homole
Homole

Katastr	Parcela	/	Díl	Skup.	Kultura	Číslo LV	Cena za ha [Kč]	Výměra [m2]	%	Nájem [Kč]
Blansko u Kaplice										
část	267	32	0	2	7	10 002	20 400	5 432	2,2	243,79
								5 432		243,79
Dluhoště										
	1 537	0	0	2	14	10 002	26 000	737	2,2	42,16
								737		42,16
Dolní Příbraní										
	701	1	0	2	7	10 002	19 000	195 352	2,2	8 165,71
								195 352		8 165,71
Jaroměř u Malont										
část	765	11	0	2	2	10 002	24 700	19 609	2,2	1 065,55
část	837	1	0	2	7	10 002	24 700	200 613	2,2	10 901,31
								220 222		11 966,86
Ličov										
	622	0	0	2	14	10 002	31 300	324	2,2	22,31
	638	9	0	2	14	10 002	31 300	2 132	2,2	146,81
	711	14	0	2	14	10 002	31 300	2 499	2,2	172,08
								4 955		341,20
Malonty										
	43	1	0	2	14	10 002	35 100	13 349	2,2	1 030,81
	298	0	0	2	14	10 002	35 100	38 333	2,2	2 960,07
	1 071	0	0	2	11	10 002	35 100	2 590	2,2	200,00
	1 211	0	0	2	14	10 002	35 100	2 392	2,2	184,71
	1 235	9	0	2	14	10 002	35 100	2 410	2,2	186,10
	1 245	0	0	2	14	10 002	35 100	1 313	2,2	101,39
	1 499	0	0	2	11	10 002	29 800	11 724	2,2	768,63
								72 111		5 431,71
Pohoří na Šumavě										
	18	2	0	2	14	10 002	18 500	2 316	2,2	94,26
	467	2	0	2	14	10 002	18 500	1 355	2,2	55,15
část	1 225	1	0	2	7	10 002	18 500	36 160	2,2	1 471,71
	1 226	1	0	2	7	10 002	18 500	12 146	2,2	494,34
	1 296	2	0	2	14	10 002	18 500	5 100	2,2	207,57
	1 306	3	0	2	14	10 002	18 500	859	2,2	34,96
	1 330	1	0	2	7	10 002	18 500	64 472	2,2	2 624,01
část	1 363	1	0	2	7	10 002	18 500	145 635	2,2	5 927,34
	1 384	2	0	2	7	10 002	18 500	13 738	2,2	559,14

Příloha k nájemní smlouvě č. 148N09/33

PŘIBRÁNÍ s.r.o.

Variabilní symbol: 14810933

Uzavřeno: 30.9.2009

Roční nájem:

Mezi Potoky 339, Homole,
Nové Homole
Homole

Datum tisku: 22.9.2015

Účinná od: 1.10.2009

50 593 Kč

Katastr	Parcela	/	Díl	Skup.	Kultura	Číslo LV	Cena za ha [Kč]	Výměra [m2]	%	Nájem [Kč]
	1 410	1	0	2	11	10 002	21 300	10 250	2,2	480,32
	1 410	3	0	2	11	10 002	21 300	106	2,2	4,97
	1 422	5	0	2	7	10 002	18 500	85 614	2,2	3 484,49
								377 751		15 438,26

Rapotice u Malont

část	779	1	0	2	7	10 002	17 000	48 581	2,2	1 816,93
část	779	1	0	2	7	10 002	17 000	57 185	2,2	2 138,72
	846	0	0	2	14	10 002	17 000	1 555	2,2	58,16
								107 321		4 013,81

CELKEM:**983 881****45 644 Kč**

VÝPIS Z KATASTRU NEMOVITOSTÍ - KatastrNVF

22.9.2015 12:46:0

Informace o parcelách
na katastrálním území: Dluhoště
Číselný kód: 683647

Obec:	Benešov nad Černou							Číselný kód:	545401
Okres:	Český Krumlov							Číselný kód:	3301
Par. cis	Díl	Výměra[m ²]	DP	CP-E	LV	Využití	Mapa	Parcelní skupina	
1537	0	737 14			10002	27	KMD	2	
Vlastník:	10002	Česká republika Státní pozemkový úřad, Cast obce:Žižkov Husinecká 1024/11a-Praha, 13000							
							Počet parcel	1	
							Výměra celkem[m ²]	737	

VÝPIS Z KATASTRU NEMOVITOSTÍ - KatastrNVF

22.9.2015 12:52:07

Informace o parcelách
na katastrálním území: Ličov
Číselný kód: 683655

Obec: Benešov nad Černou
Okres: Český Krumlov

Číselný kód: 545406
Číselný kód: 3302

Par.cis	Díl	Výměra[m ²]	DP	CP-E	LV	Využití	Mapa	Parcelní skupina
622	0	324	14		10002	23	KMD	2
638/9	0	2132	14		10002	23	KMD	2
711/14	0	2499	14		10002	27	KMD	2
Vlastník:	10002	Státní pozemkový úřad, Čast obce: Žižkov Husinecká 1024/11a-Praha, 13000 Česká republika						

Počet parcel 3
Výměra celkem[m²] 4955

VÝPIS Z KATASTRU NEMOVITOSTÍ - KatastrNVE

22.9.2015 12:54:35

Informace o parcelách
na katastrálním území: Malonty
Číselný kód: 691127

Obec: Malonty		Číselný kód: 545619						
Okres: Český Krumlov		Číselný kód: 3302						
Par.cis	Díl	Výměra[m ²]	DP	CP-E	LV	Využití	Mapa	Parcelní skupina
43/1	0	13349	14		10002	27	KMD	2
298	0	38333	14		10002	27	KMD	2
1071	0	2590	11		10002	11	KMD	2
1211	0	2392	14		10002	27	KMD	2
1235/9	0	2410	14		10002	27	KMD	2
1245	0	1313	14		10002	27	KMD	2
Vlastník: 10002		Česká republika Státní pozemkový úřad, Čast obce: Žižkov Husinecká 1024/11a-Praha, 13000						
							Počet parcel	6
							Výměra celkem[m ²]	60387

VÝPIS Z KATASTRU NEMOVITOSTÍ - KatastrNVF

22.9.2015 12:55:58

Informace o parcelách
na katastrálním území: Pohoří na Šumavě
Číselný kód: 724807

Obec: Pohorská Ves
Okres: Český Krumlov

Číselný kód: 545694
Číselný kód: 3302

Par.cis	Díl	Výměra[m ²]	DP	CP-E	LV	Využití	Mapa	Parcelní skupina
1410/3	0	106	11		10002	11	KMD	2
1410/1	0	10250	11		10002	11	KMD	2
Vlastník: 10002 Česká republika Státní pozemkový úřad, Cast obce: Žižkov Husinecká 1024/11a-Praha, 13000								

Počet parcel 2
Výměra celkem[m²] 10356

VÝKAZ DOSAVADNÍHO A NOVÉHO STAVU ÚDAJŮ KATASTRU NEMOVITOSTÍ

Dosavadní stav				Nový stav														
Výměra parcely	Druh pozemku		Označení pozemku parc. číslem	Výměra parcely		Druh pozemku		Typ stavby	Způsob využití	Způsob využití	Zpř. určení výměr	Porovnání se stavem evidence právních vztahů						
	ha	m ²		Způsob využití	ha	m ²	Způsob využití					Díl přechází z pozemku označeného v katastru nemovitostí	dřívější poz. evidenci	Číslo listu vlastnictví	Výměra dílu		Označení dílu	
1410	1	35 34	vodní pl. zamokřená pl.	1410/1	1	02 50	vodní pl. zamokřená pl.				0	1410		10002	1	02 50		
				1410/2		31 78	vodní pl. zamokřená pl.					0	1410		10002		31 78	
				1410/3		1 06	vodní pl. zamokřená pl.					0	1410		10002		1 06	
1416/2		52 07	ost.pl. jiná pl.	1416/2		52 07	ost.pl. jiná pl.			0	1416/2		8		52 07			
1439		99 66	ost.pl. silnice	1439		99 66	ost.pl. silnice			0	1439		31		99 66			
				2 87 07														

Zpřesnění geometrického a polohového určení pozemků podle § 19 a, odst. 4 katastrálního zákona, navržené v tomto geometrickém plánu lze v katastru nemovitostí provést jen na základě souhlasného prohlášení podle § 85, odst. 8 katastrální vyhlášky.

12.11.2012



Ověřuje se, že tato kopie souhlasí s geometrickým plánem.

Dělit nebo scelovat pozemky lze jen na základě územního rozhodnutí, pokud podmínky pro ně nejsou stanoveny jiným rozhodnutím nebo opatřením.

GEOMETRICKÝ PLÁN pro rozdělení pozemku, průběh vytyčené hranice pozemků Zhotovil: Ing. Jan Tošner Komenského 1 370 01 České Budějovice Číslo plánu: 94-37/2012 Okres: Český Krumlov Obec: Pohorská Ves Kat.území: Poohoří na Šumavě Mapový list: KMD Kód způsobu určení výměr dle § 77 odst.2 vyhl. 26/2007 průběh navrhovaných nových hranic byl označen předepsaným způsobem	Náležitosti a přesnosti odpovídá právním předpisům.  Geometrický plán ověřil úředně oprávněný zeměměřický inženýr: Ing. Jan Tošner	Katastrální úřad souhlasí s očíslováním parcel.  Souhlas katastrálního úřadu potvrď: (Signature)
	dne: 1.11.2012 číslo: 37/2012 Úředně oprávněný zeměměřický inženýr odpovídá za odbornou úroveň geometrického plánu, za dosažení předepsané přesnosti a za správnost a úplnost náležitostí podle právních předpisů.	číslo: 4 15 / 12 dne: 9. 11. 2012 Jeden výtisk geometrického plánu a předepsané přílohy jsou uloženy u katastrálního úřadu.

dle popisu

500/1

Pohořský potok

Seznam souřadnic (S-JTSK)

Č. bodu	Souřadnice pro zápis do KN			Souřadnice určené měřením		Poznámka
	Y	X	kód kv.	Y	X	
70-24	745590.69	1209029.31	J			roh bet. propustku
70-27	745586.36	1209033.14	J			roh bet. propustku
79-1321	745822.27	1208691.71	B			kořka
79-1372	745797.38	1208697.22	B			kořka
79-1724	745512.09	1209070.37	B			kořka
1	745806.81	1208695.13	B			plast.hraniční znak
2	745757.54	1208770.76	J			plast.hraniční znak
3	745722.09	1208824.81	J			plast.hraniční znak
4	745669.47	1208900.80	J			plast.hraniční znak
5	745656.23	1208923.90	J			plast.hraniční znak
6	745640.57	1208968.48	J			plast.hraniční znak
7	745631.28	1208988.21	J			plast.hraniční znak
8	745617.64	1209006.46	J			plast.hraniční znak
9	745588.95	1209046.38	J			plast.hraniční znak
10	745547.49	1209057.61	B			plast.hraniční znak
12	745567.20	1209050.51	J			barva na asfaltu
23	745820.15	1208692.18	B			plast.hraniční znak
24	745744.56	1208807.91	J			plast.hraniční znak
25	745730.20	1208826.06	J			kořka

1459/1

26.67

43.70

21.78

22.79

1410

1410/1

1410/2

70-24 5.81

70-27

21.87

24.25

20.91

37.66

79-1724

1422/7

1439

1440/1

462/2

500/1

462/4

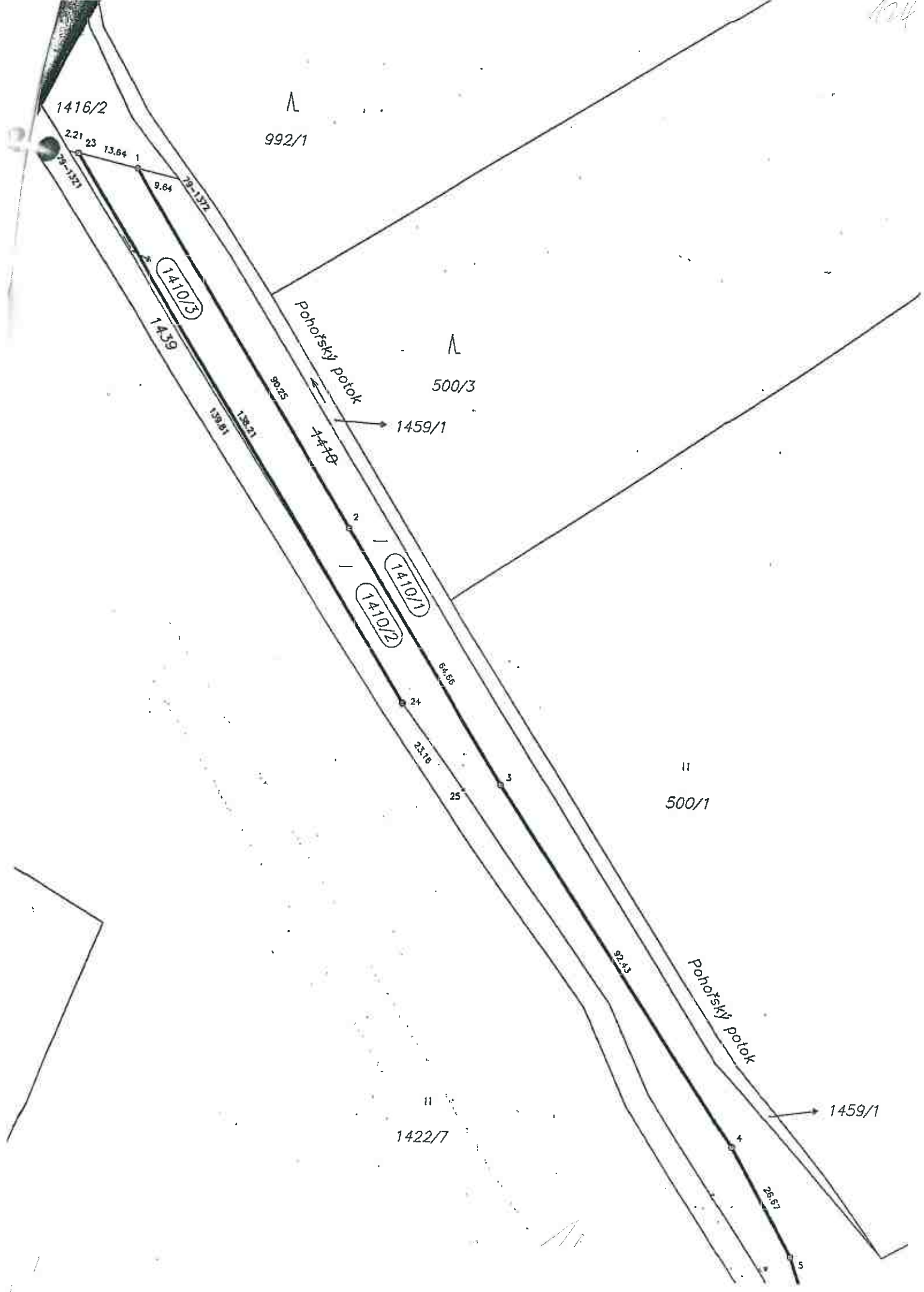

992/1

500/3

500/1

1422/7

1459/1

1410/3

1410/1
1410/2

Pohořský potok

Pohořský potok

Pohořský potok

2.21 23 13.64

9.64

78-1372

1439

139.81

138.21

90.25

144.18

64.56

24

23.16

25

92.43

26.57

5

Λ

Λ

||

||

Λ