

Místo (adresa): kas.6.října Liberec

Název objektu: ubytovací

CEVID/inventární číslo: 04-10-01/004

příloha A 2/1





Místo (adresa): kas.6.řijna Liberec  
Název objektu: ubytovací  
CEVID/inventární číslo: 04-10-01/006

příloha č. 2/2





Místo (adresa): kas.6.řijna Liberec
Název objektu: ubytovací
CEVID/inventární číslo: 04-10-01/007

příloha č.2/3

PROVEDENÍ REVIZI ELEKTROZARÍZENÍ VE SMYSLU CSN 33 15 00					
dle schváleného ceníku VC - 7 / 222 / 89 výměr FCÚ č. 056/5.1/89 přep.					
položka	I380/ výkon	MJ	množství	cena bez DPH/MJ	cena celkem bez DPH
101021	zjištění stavu přípojkové skříně	ks	1	20,00	20,00
101002	zjištění stavu do 10 př. v poli rozvaděče	pole		20,00	0,00
101003	zjištění stavu do 30 př. v poli rozvaděče	pole	10	20,00	200,00
101004	zjištění stavu přes 30 př. v poli rozvaděče	pole		20,00	0,00
101005	zjištění stavu zapozdř. rozvaděče	ks		20,00	0,00
101006	zjištění stavu deska, ocep, jádro	ks		20,00	0,00
103001	zjištění stavu elektr. okruhů do 5 vývodů.	okruh		20,00	0,00
103002	zjištění stavu elektr. okruhů -5-10 vývodů..	okruh		20,00	0,00
103003	zjištění stavu elektr. okruhů přes 10 vývodů..	okruh	82	40,00	3 280,00
104001	zjištění stavu připojených svítidel	ks		20,00	0,00
104005	dtto v prostoru s nebezp. výbuchu	ks		20,00	0,00
104010	zjištění stavu tepelných spotř. do 30 kW	ks		20,00	0,00
104051	kontrola stavu el. spotř. do 3 kW	ks		20,00	0,00
104023	zjištění stavu el. akumul. spotř. do 10 kW	ks		20,00	0,00
104030	zjištění stavu el. motoru do 5 kW	ks		20,00	0,00
106001	měření příp. skříně	měř.		20,00	0,00
106002	měření - celý rozvaděč	měř.		20,00	0,00
106003	měření izolace R rozvad. rozvodnice	měř.		20,00	0,00
106004	měření izolace R okruhu do 5 vývodů	měř.		20,00	0,00
106005	měření izolace R okruhu 5-10 vývodů	měř.		20,00	0,00
106006	měření izolace R okruhu přes 10 vývodů			20,00	0,00
106009	měření impedance smyčky na spotřeb.	měř.		20,00	0,00
106010	měření zemního přechod. R uzemnění	měř.		20,00	0,00
106011	měření celk. přechod. R ochr. vodiče	měř.	1	20,00	20,00
106012	měření přechod. R ochr. spojení	měř.		20,00	0,00
106013	zkouška ochrany proudovým chráničem	měř.		20,00	0,00
106016	měření základních veličin	měř.		20,00	0,00
107001	vypnutí, zajištění a zapnutí vedení	ks		20,00	0,00
107002	zjištění cíle nezn. i označeného okruhu	ks		20,00	0,00
107003	demont. a zpětn. mont. krytu přípoj. skříně	ks		20,00	0,00
107004	demontáž a zpětná krytu rozvaděče	ks		20,00	0,00
107006	dem. a mont. víka zap. rozvaděče	ks		20,00	0,00
107007	demont. a zpětn. mont. desky desk. rozvod.	ks		20,00	0,00
107008	demont. a zp. mont. krytu el. přístr. a spotř.	ks		20,00	0,00
107009	dtto v prostoru s nebezp. výbuchu	ks		20,00	0,00
	Vypracování a dodání revizní zprávy	ks	2	20,00	40,00
Cena revize bez DPH					3 560,00
DPH					747,60
Cena revize včetně DPH					4 307,60



**Místo (adresa):** kas.6.řijna Liberec

**Název objektu:** sklad PHM

**CEVID/inventární číslo:** 04-10-01/009

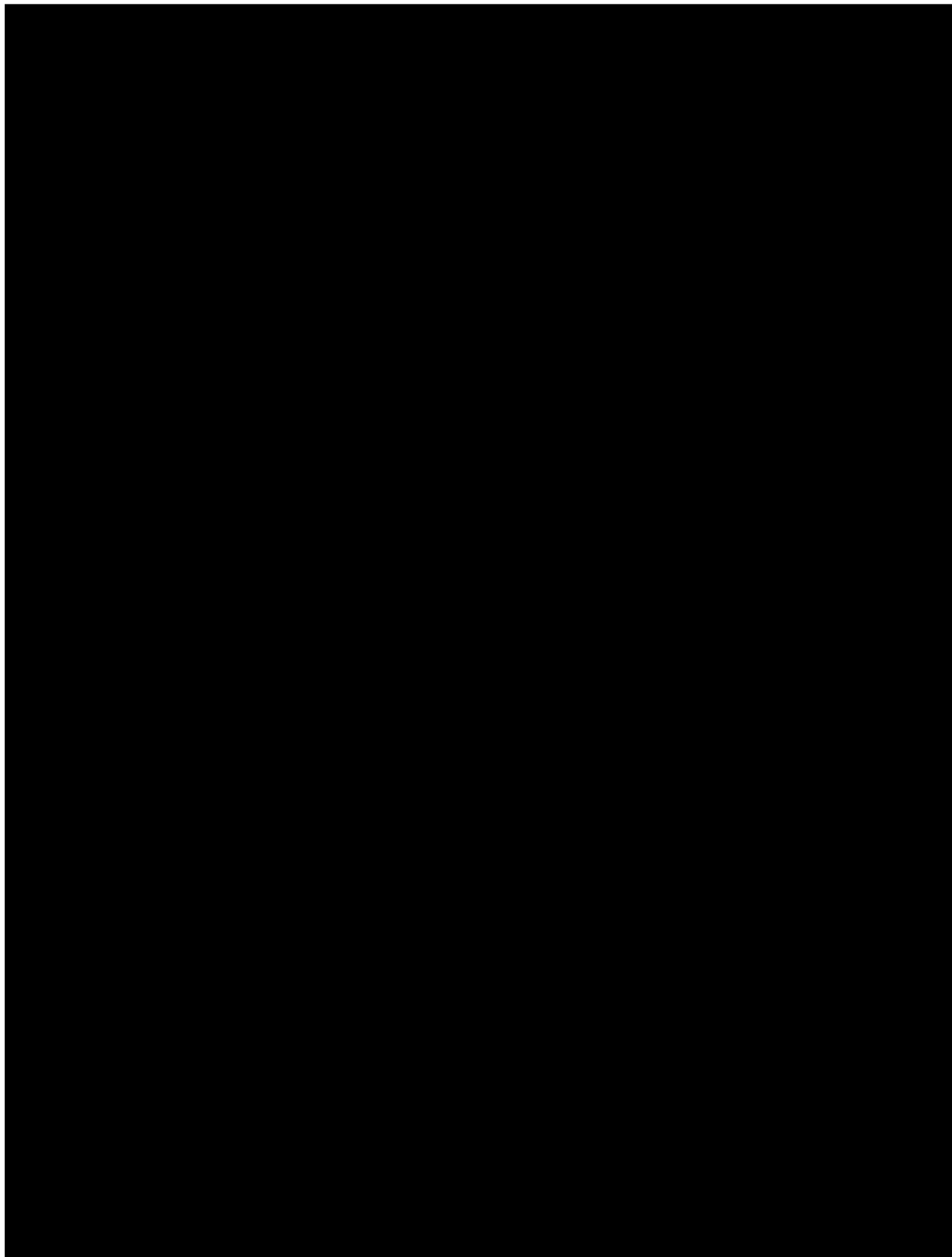





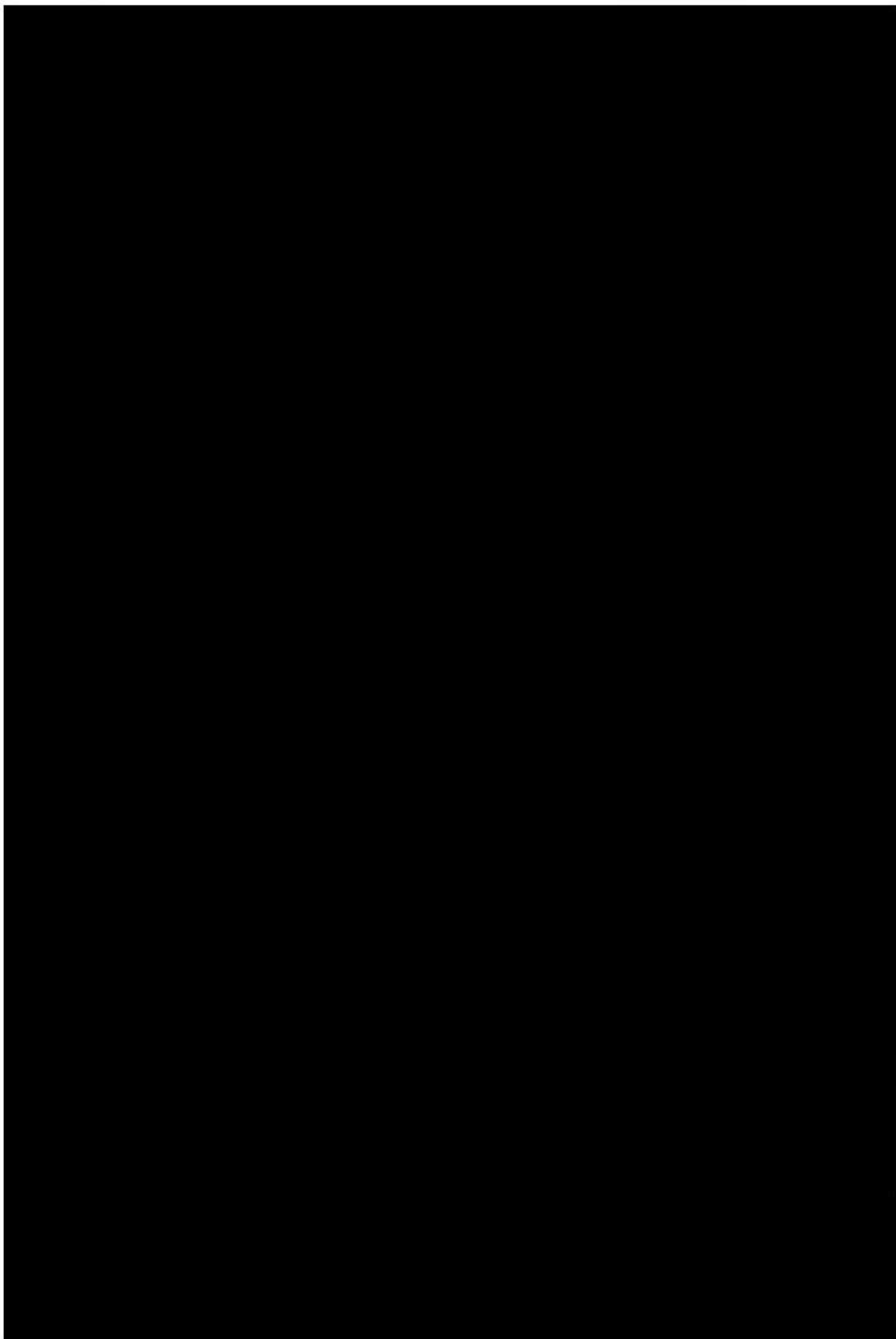



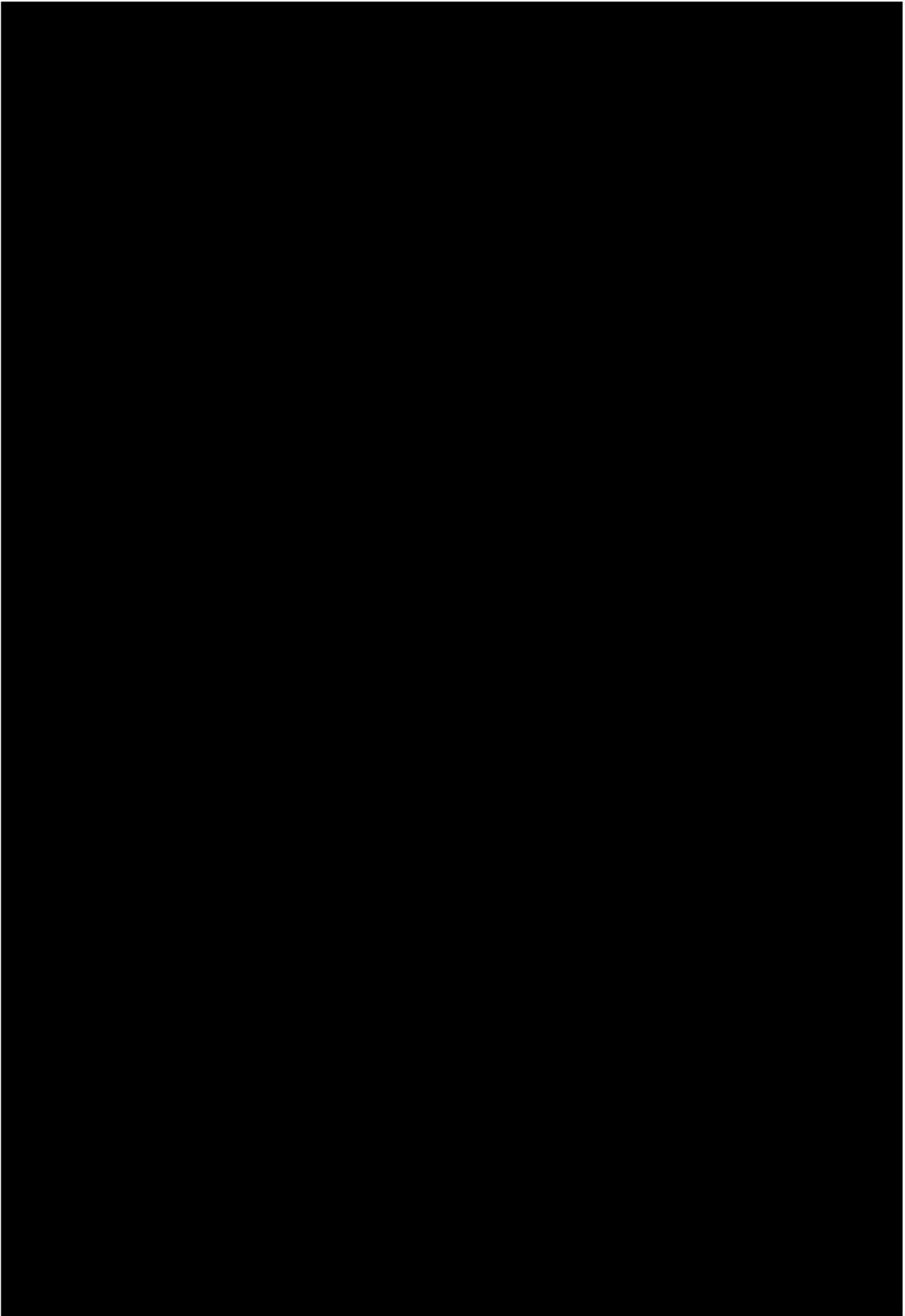



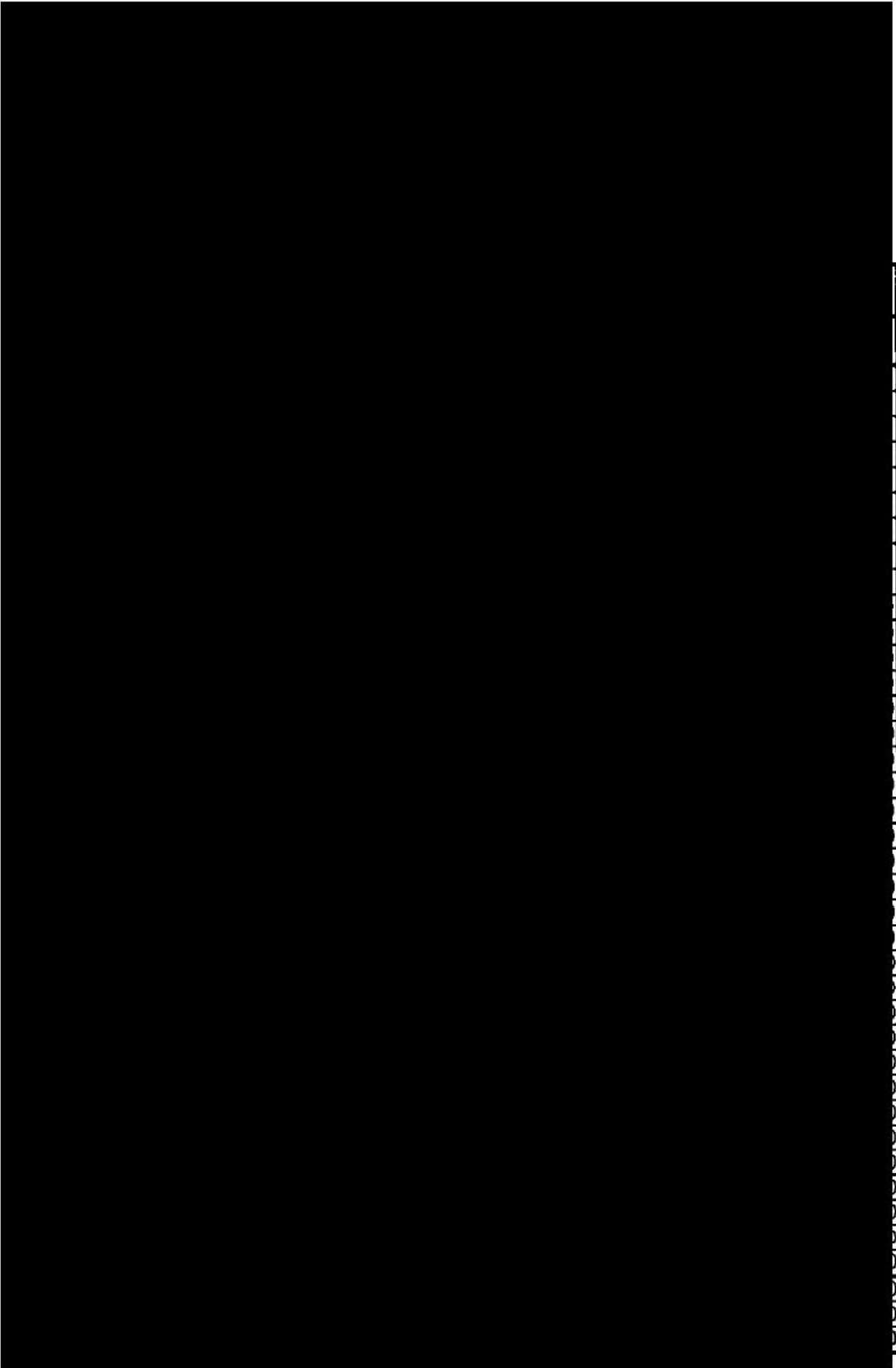



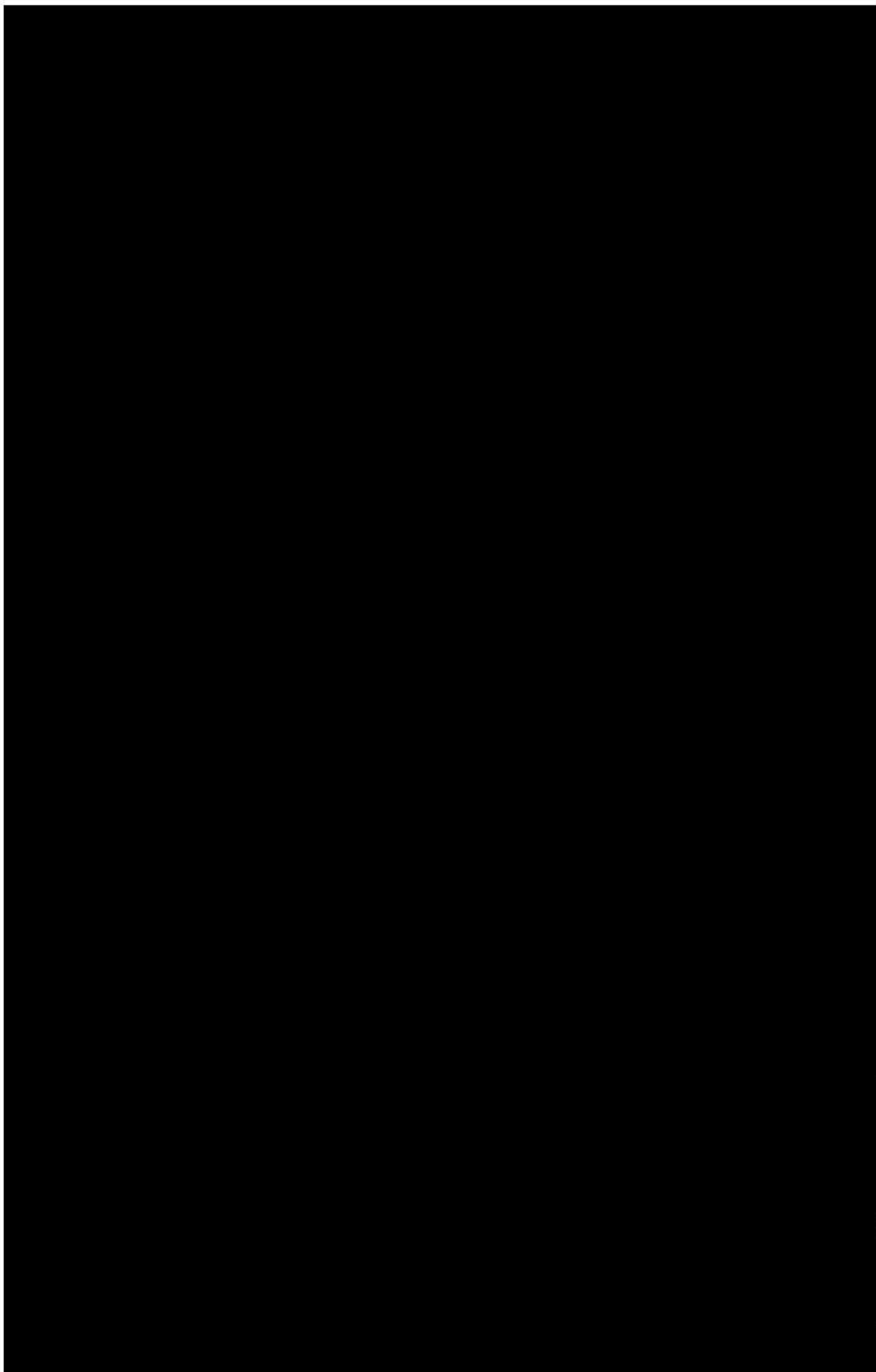

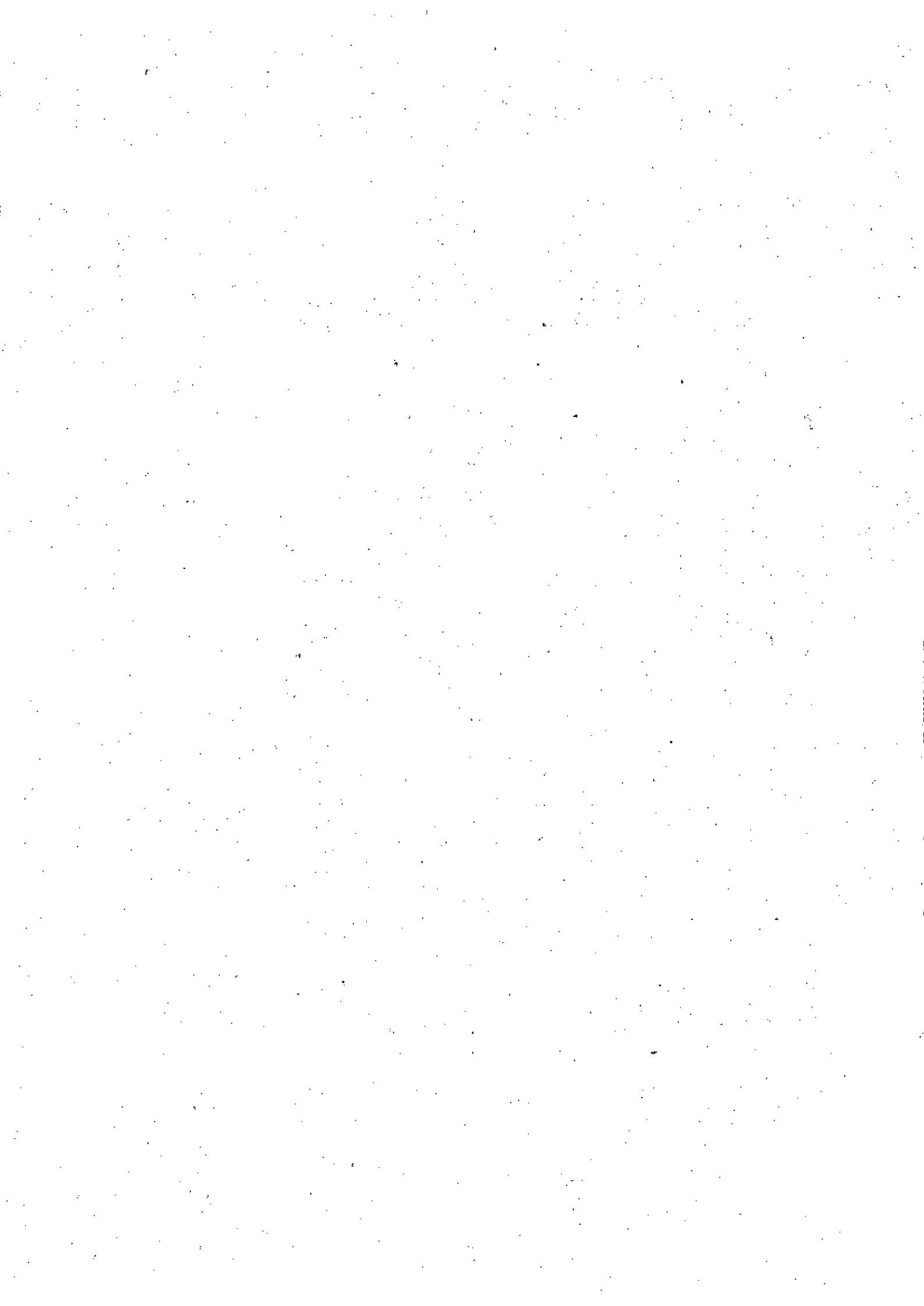



**Místo (adresa):** kas.6.řijna Liberec

**Název objektu:** hala garáží

**CEVID/inventární číslo:** 04-10-01/029

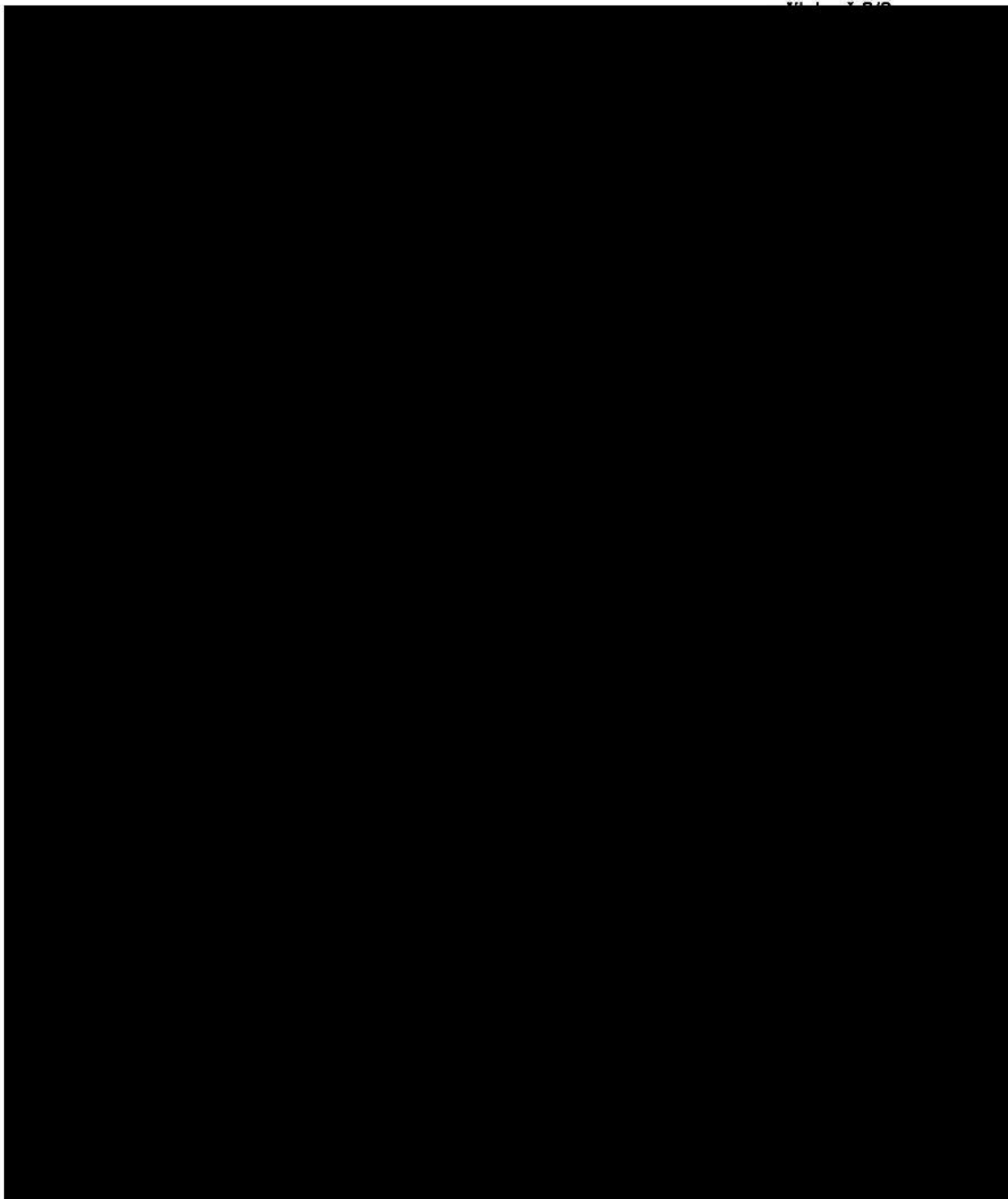



<b>Místo (adresa):</b> kas.6.října Liberec
<b>Název objektu:</b> šatny a umývárny
<b>CEVID/inventární číslo:</b> 04-10-01/101

příloha č.2/10

<b>PROVEDENÍ REVIZI ELEKTROZARIZENÍ VE SMYSLU ČSN 33 15 00</b>					
<i>dle schváleného ceníku VC - 7 / 222 / 89 výměr FCÚ č. 056/5.1/89 přep.</i>					
<b>položka</b>	<b>I380/ výkon</b>	<b>MJ</b>	<b>množství</b>	<b>cena bez DPH/MJ</b>	<b>cena celkem bez DPH</b>
101021	zjištění stavu přípojkové skříně	ks	1	20,00	20,00
101002	zjištění stavu do 10 př. v poli rozvaděče	pole		20,00	0,00
101003	zjištění stavu do 30 př. v poli rozvaděče	pole	3	20,00	60,00
101004	zjištění stavu přes 30 př. v poli rozvaděče	pole		20,00	0,00
101005	zjištění stavu zapozdř. rozvaděče	ks		20,00	0,00
101006	zjištění stavu deska, ocep, jádro	ks		20,00	0,00
103001	zjištění stavu elektr. okruhů do 5 vývodů.	okruh		20,00	0,00
103002	zjištění stavu elektr. okruhů -5-10 vývodů..	okruh		20,00	0,00
103003	zjištění stavu elektr. okruhů přes 10 vývodů..	okruh	21	40,00	840,00
104001	zjištění stavu připojených svítidel	ks		20,00	0,00
104005	dtto v prostoru s nebezp. výbuchu	ks		20,00	0,00
104010	zjištění stavu tepelných spotř. do 30 kW	ks		20,00	0,00
104051	kontrola stavu el .spotř. do 3 kW	ks		20,00	0,00
104023	zjištění stavu el. akumul. spotř. do 10 kW	ks		20,00	0,00
104030	zjištění stavu el. motoru do 5 kW	ks		20,00	0,00
106001	měření příp. skříně	měř.		20,00	0,00
106002	měření - celý rozvaděč	měř.		20,00	0,00
106003	měření izolace R rozvad. rozvodnice	měř.		20,00	0,00
106004	měření izolace R okruhu do 5 vývodů	měř.		20,00	0,00
106005	měření izolace R okruhu 5-10 vývodů	měř.		20,00	0,00
106006	měření izolace R okruhu přes 10 vývodů			20,00	0,00
106009	měření impedance smyčky na spotřeb.	měř.		20,00	0,00
106010	měření zemního přechod. R uzemnění	měř.		20,00	0,00
106011	měření celk. přechod. R ochr. vodiče	měř.	1	20,00	20,00
106012	měření přechod. R ochr. spojení	měř.		20,00	0,00
106013	zkouška ochrany proudovým chráničem	měř.		20,00	0,00
106016	měření základních veličin	měř.		20,00	0,00
107001	vypnutí, zajištění a zapnutí vedení	ks		20,00	0,00
107002	zjištění cíle nezn. i označeného okruhu	ks		20,00	0,00
107003	demont.a zpětn.mont.krytu přípoj.k.skříně	ks		20,00	0,00
107004	demontáž a zpětná krytu rozvaděče	ks		20,00	0,00
107006	dem. a mont. víka zap. rozvaděče	ks		20,00	0,00
107007	demont.a zpětn.mont.desky desk. rozvod.	ks		20,00	0,00
107008	demont a zp. mont. krytu el. přístr.a spotř.	ks		20,00	0,00
107009	dtto v prostoru s nebezp. výbuchu	ks		20,00	0,00
	Vypracování a dodání revizní zprávy	ks	2	20,00	40,00
Cena revize bez DPH					980,00
DPH					205,80
<b>Cena revize včetně DPH</b>					<b>1 185,80</b>

