

VÝPIS Z KATASTRU NEMOVITOSTÍ

prokazující stav evidovaný k datu 28.11.2017 07:35:02

Vyhотовeno bezúplatně dálkovým přístupem pro účel: Insolvenční řízení, č.j.: 3 pro Statutární město Ostrava

Okres: CZ0806 Ostrava-město

Obec: 554821 Ostrava

Kat.území: 714828 Slezská Ostrava

List vlastnictví: 3195

V kat. území jsou pozemky vedeny v jedné číselné řadě

A Vlastník, jiný oprávněný	Identifikátor	Podíl
Vlastnické právo		
Statutární město Ostrava, Prokešovo náměstí 1803/8, Moravská Ostrava, 70200 Ostrava	00845451	

ČÁSTEČNÝ VÝPIS

B Nemovitosti

Pozemky	Parcela	Výměra [m2]	Druh pozemku	Způsob využití	Způsob ochrany
	4168/1	20355	ostatní plocha	jiná plocha	
	4168/2	22648	ostatní plocha	ostatní komunikace	
	4168/3	280	ostatní plocha	jiná plocha	
	4168/5	91	ostatní plocha	jiná plocha	
	4168/6	82	ostatní plocha	jiná plocha	
	4168/9	44	ostatní plocha	jiná plocha	
	4168/10	44	ostatní plocha	jiná plocha	

B1 Jiná práva - Bez zápisu

C Omezení vlastnického práva

Typ vztahu
Oprávnění pro

Povinnost k

o Věcné břemeno zřizování a provozování vedení

podzemní veřejné komunikační sítě dle čl. IV. smlouvy
v rozsahu GP č. 3559-605/2013

OVANET a.s., Hájkova 1100/13,
Přívaz, 70200 Ostrava, RČ/IČO:
29399491

Parcela: 4168/2

V-9488/2013-807

Listina Smlouva o zřízení věcného břemene - úplatná ze dne 27.06.2013. Právní účinky
vkladu práva ke dni 29.08.2013.

V-9488/2013-807

Pořadí k datu podle právní úpravy účinné v době vzniku práva

o Věcné břemeno zřizování a provozování vedení

- nadzemního vedení NN včetně 1 ks jisticí rozpojovací skříně dle čl. III. smlouvy
v rozsahu GP č. 3796-1/2015

ČEZ Distribuce, a. s., Teplická
874/8, Děčín IV-Podmokly, 40502
Děčín, RČ/IČO: 24729035

Parcela: 4168/2

V-1985/2016-807

Listina Smlouva o zřízení věcného břemene - úplatná evid.č. 3191/2015/MJ ze dne
28.12.2015. Právní účinky zápisu ke dni 04.02.2016. Zápis proveden dne 26.02.2016.

V-1985/2016-807

Pořadí k 04.02.2016 14:55

o Věcné břemeno zřizování a provozování vedení

nadzemního vedení NN včetně 1 ks betonového sloupu dle čl. III. smlouvy
v rozsahu GP č. 3657-15/2014

ČEZ Distribuce, a. s., Teplická
874/8, Děčín IV-Podmokly, 40502
Děčín, RČ/IČO: 24729035

Parcela: 4168/2

V-3513/2016-807

VÝPIS Z KATASTRU NEMOVITOSTÍ

prokazující stav evidovaný k datu 28.11.2017 07:35:02

Okres: CZ0806 Ostrava-město

Obec: 554821 Ostrava

Kat.území: 714828 Slezská Ostrava

List vlastnictví: 3195

V kat. území jsou pozemky vedeny v jedné číselné řadě

Typ vztahu
Oprávnění pro

Povinnost k

Listina Smlouva o zřízení věcného břemene - úplatná evid.č. 0234/2016/MJ ze dne 05.01.2016. Právní účinky zápisu ke dni 01.03.2016. Zápis proveden dne 23.03.2016.
V-3513/2016-807

Pořadí k 01.03.2016 13:52

D Jiné zápisy - Bez zápisu

Plomby a upozornění - Bez zápisu

E Nabývací tituly a jiné podklady zápisu

Listina

o Smlouva o bezúplatném převodu podle § 22 zákona č.219/2000 Sb. ze dne 10.01.2002. Právní účinky vkladu práva ke dni 21.05.2002.

V-3393/2002-807

Pro: Statutární město Ostrava, Prokešovo náměstí 1803/8, Moravská RČ/IČO: 00845451
Ostrava, 70200 Ostrava

F Vztah bonitovaných půdně ekologických jednotek (BPEJ) k parcelám - Bez zápisu

Nemovitosti jsou v územním obvodu, ve kterém vykonává státní správu katastru nemovitostí ČR: Katastrální úřad pro Moravskoslezský kraj, Katastrální pracoviště Ostrava, kód: 807.

Vyhotovil:
Český úřad zeměměřický a katastrální - SCD

Vyhotoveno: 28.11.2017 07:59:15

VÝKAZ DOSAVIDNÍHO A NOVEHO STAVU ÚDAJŮ KATASTRU NEMOVITOSTÍ

Dosavidní stav				Nový stav											
Označení pozemku parc. číslem	Výměra parcely		Druh pozemku Způsob využití	Označení pozemku parc. číslem	Výměra parcely		Druh pozemku Způsob využití	Typ stavby	Způsob určení výměry	Porovnání se stavem evidence právních vztahů					
	ha	m ²			ha	m ²				Díl přechází z pozemku označeného v		Číslo listu vlastnictví	Výměra dílu		Označení dílu
			katastru nemovitosti		dráze/si poz. evidenci	ha	m ²								
4168/1	2	03	55	4168/1	2	13	65		2	4168/1	3195	1	92	89	d+e
										4168/11	3195		3	91	celá
										4168/12	3195		5	45	celá
										4168/13	3195		6	67	celá
										4168/14	3195		4	63	c
												2	13	55	
4168/2	2	26	48	4168/2	1	60	18		2	4168/2	3195		60	18	
				4168/43			65		2	4168/2	3195			65	
				4168/44		6	04		2	4168/2	3195		6	04	
				4168/45			23		2	4168/2	3195			23	
				4168/46		59	38		2	4168/2	3195		59	38	
4168/6			82	4168/6			65		2	4168/6	3195			65	
				4168/47			17		2	4168/6	3195			17	
4168/11		3	91	zaniklá							-				
4168/12		5	45	zaniklá							-				
4168/13		6	67	zaniklá							-				
4168/14	*1)	6	13	4168/14		12	17		0	4168/1	3195		10	66	b
										4168/14	3195		1	51	a
													12	17	
	4	53	01			4	53	02							

*1) Rozdíl ±1 m2 vznikly zaokrouhlením výměr (bod 14.5 přílohy katastrální vyhlášky) u dosařední parcely č.4168/14

GEOMETRICKÝ PLÁN pro rozdělení pozemku, změru hranic pozemků	Geometrický plán ověří úředně oprávněný zeměměřický inženýr:		Stejnopis ověří úředně oprávněný zeměměřický inženýr:	
	Jméno, příjmení: Ing. Věra Raisová		Jméno, příjmení: Ing. Věra Raisová	
	Číslo položky seznamu úředně oprávněných zeměměřických inženýrů: 1755/98		Číslo položky seznamu úředně oprávněných zeměměřických inženýrů: 1755/98	
	Dne: 12. listopadu 2017 Číslo: 25/2017		Dne: 20.11.2017 Číslo: 287/2017	
Neplatnostmi a přesností odpovídá právní předpisům.		Tento stejnopis odpovídá geometrickému plánu v elektronické podobě uloženému v dokumentaci katastrálního úřadu.		
Vyhotořitel: RSM GEODATA s.r.o. Vřtická 3275/2a, Ostrava IČ 27794962		Katastrální úřad souhlasí s odslávním parcel KÚ pro Moravskoslezský kraj KP Ostrava Ing. Vojtěch Hořínek PGP-2834/2017-807 2017.11.20 08:14:31 CET		
Číslo plánu: 4198-186/2017 Okres: Ostrava-město Obec: Ostrava Katastr. území: Siezská Ostrava Mapový list: Ostrava 7-1/42		Dvěřeni stejnopisu geometrického plánu v listinné podobě. 		
Posávedním vlastníkům pozemků byla poskytnuta možnost seznámit se v terénu s průběhem navrhovaných nových hranic, které byly označeny předepsaným způsobem viz seznam souřadnic				

4134/1

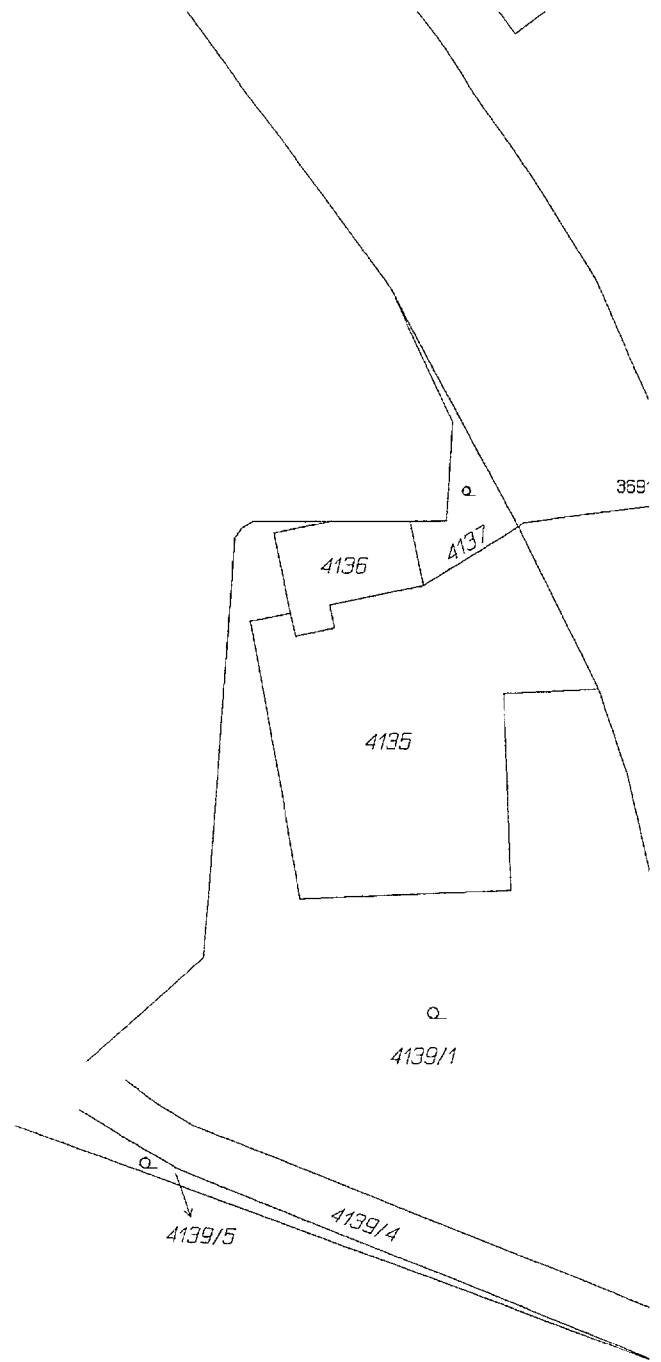

4140/1

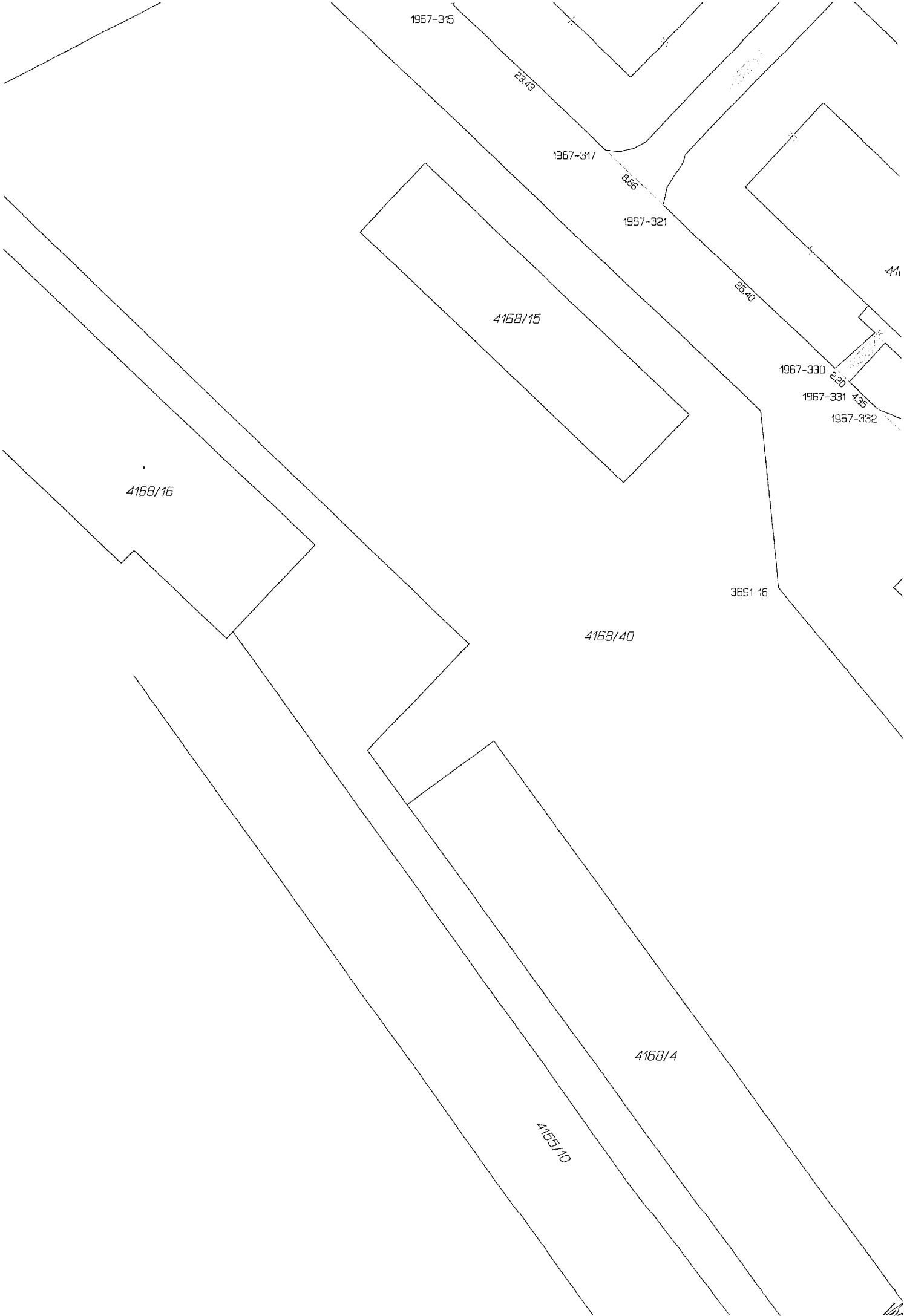

1967-315

23.43

1967-317

0.66

1967-321

25.40

4h

4168/15

1967-330

2.20

1967-331

4.35

1967-332

4168/15

3651-16

4168/40

4168/4

4151/10

1/11

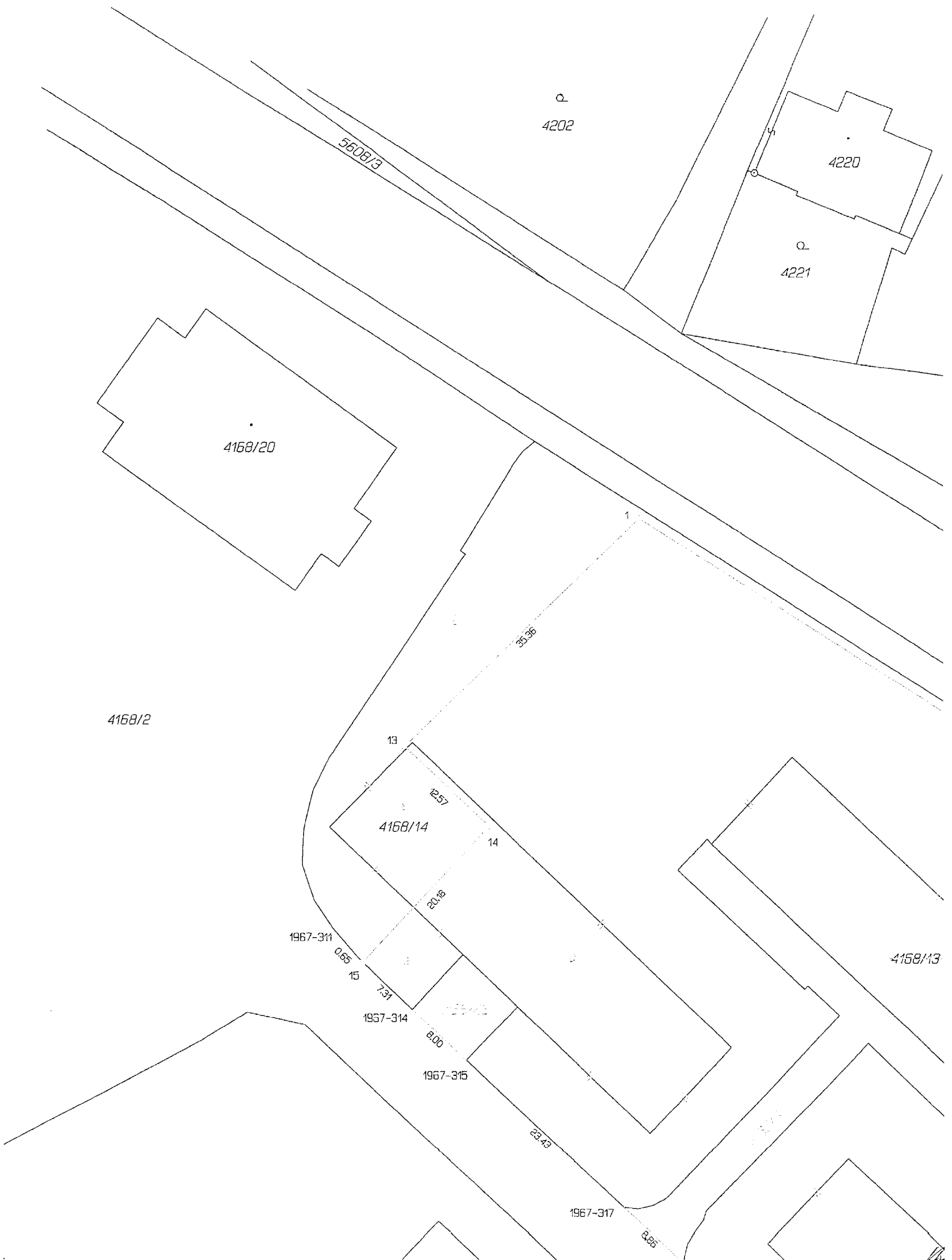

5608/3

4202

4220

4221

4168/20

4168/2

35.36

13

12.57

4168/14

14

20.16

1967-311

0.65

15

7.31

1957-314

8.00

1967-315

23.43

4168/13

1967-317

3.86

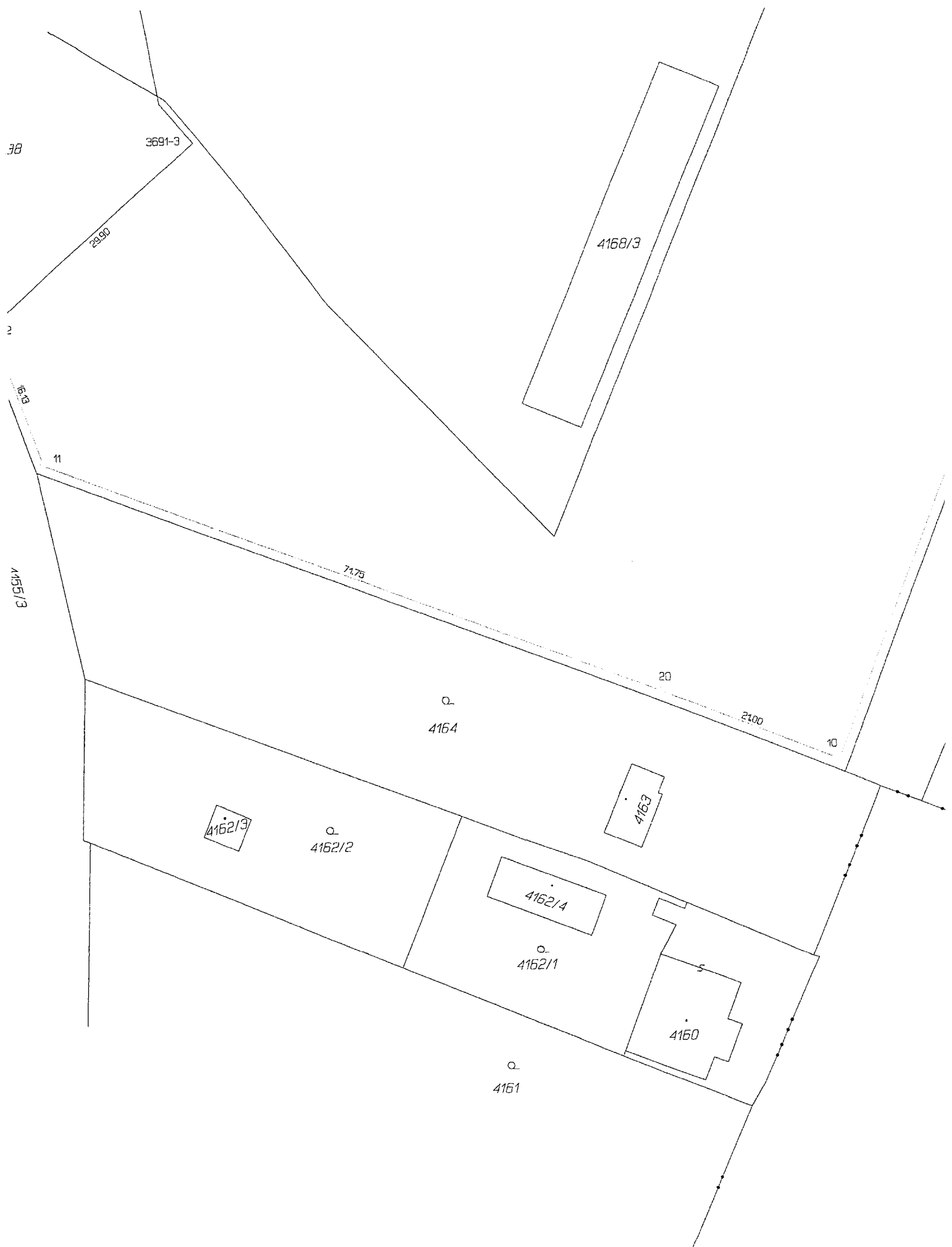

38

3691-3

29.90

4168/3

38

11

71.75

4155/3

20

4164

21.00

10

4162/3

4162/2

4163

4162/4

4162/1

4160

4161



4168/3

88.42

= 4165/3

11
4165/2

20

21.00

10

4163

52/4

2
2/1

4160

5

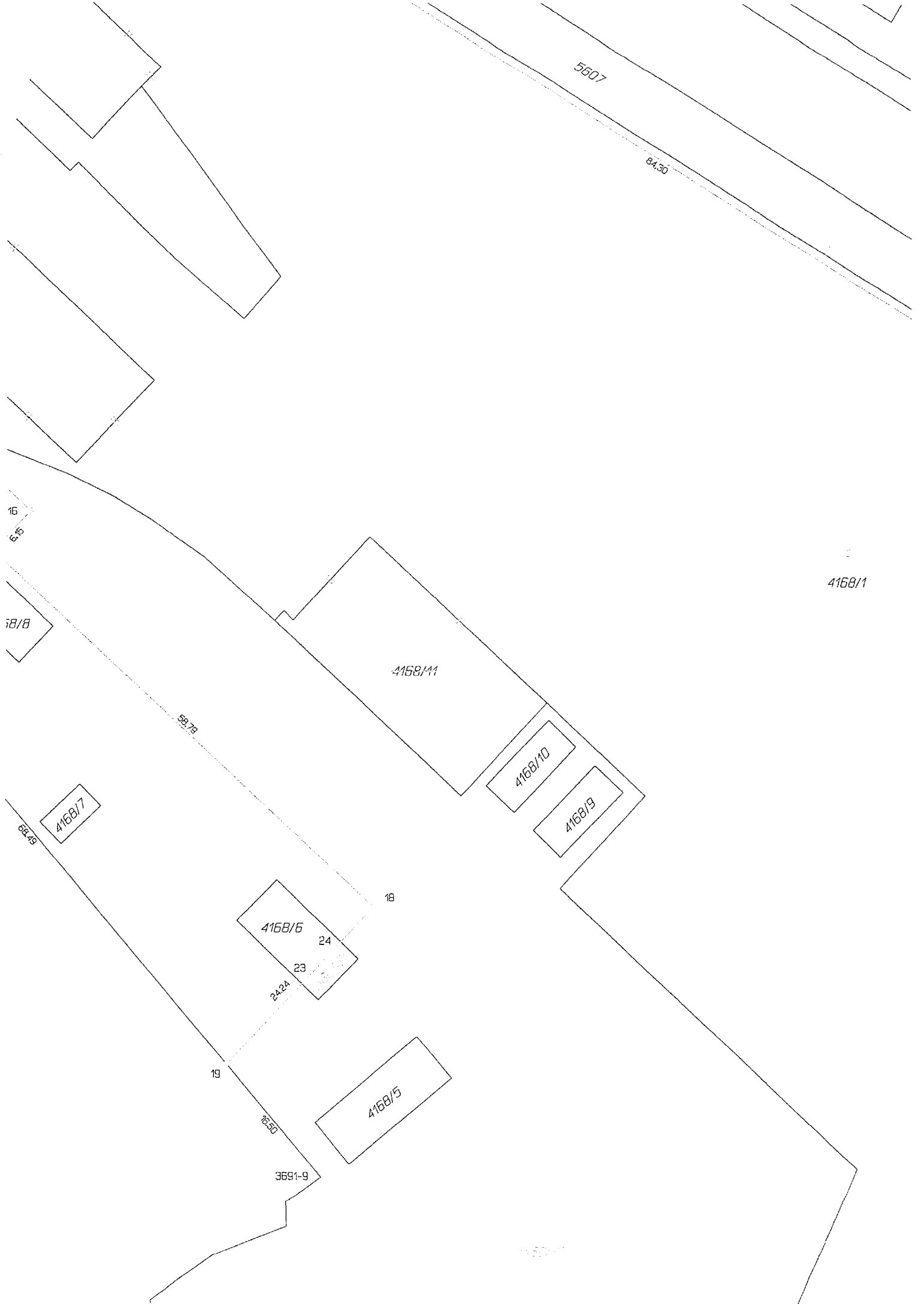

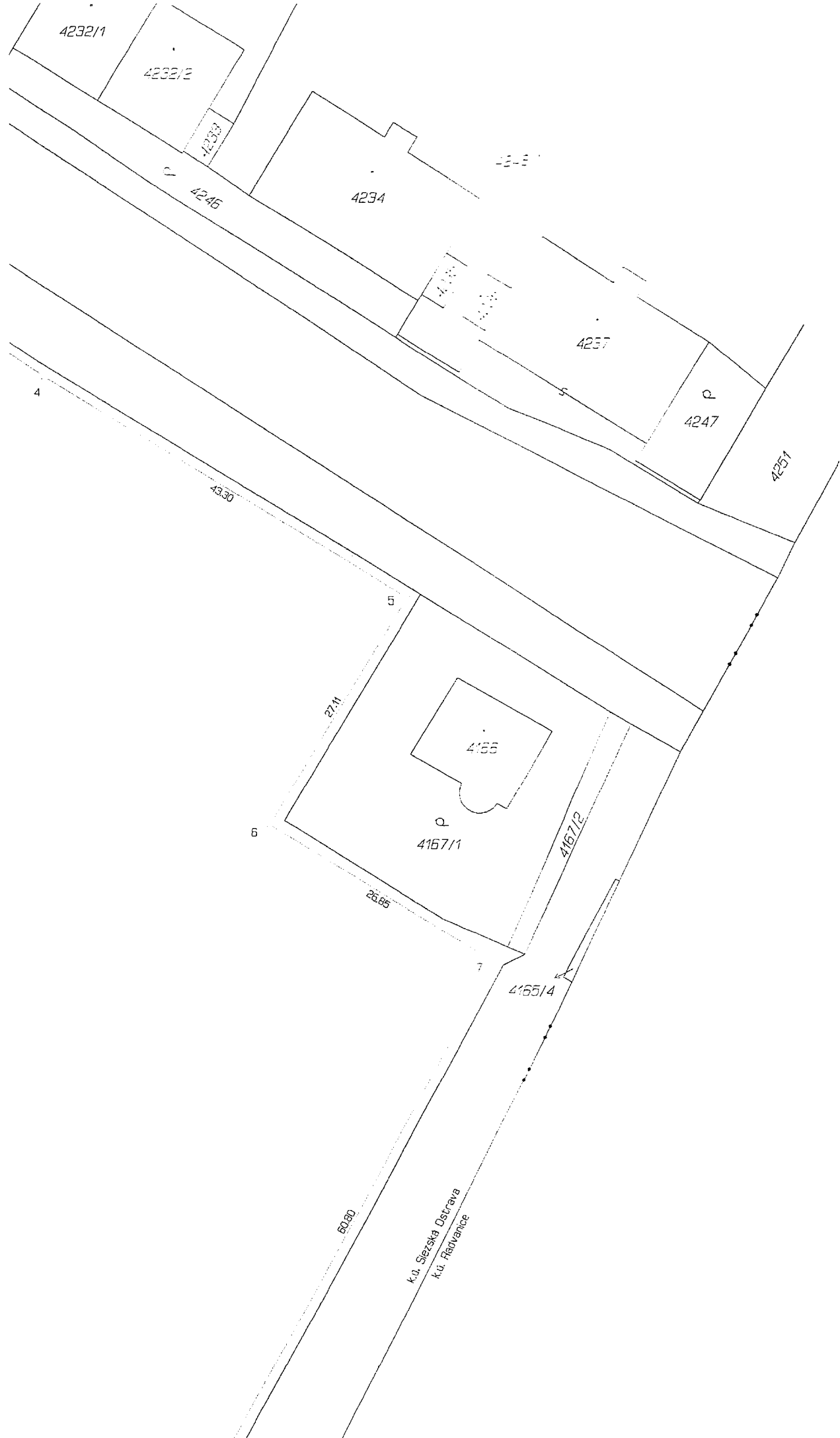

Seznam souřadnic (S-JTSK)
Číslo bodu Souřadnice pro zápis do KN

	Y	X	Kód kv.	Poznámka
k.ú. Slezská Ostrava (714828)				
1967-311	467796.89	1103228.15	3	znak z pl.
1967-314	467781.10	1103233.64	3	znak z pl.
1967-315	467775.22	1103239.09	3	znak z pl.
1967-317	467758.12	1103255.07	3	znak z pl.
1967-321	467751.65	1103261.07	3	znak z pl.
1967-330	467732.36	1103279.11	3	znak z pl.
1967-331	467730.76	1103280.61	3	znak z pl.
1967-332	467727.57	1103283.60	3	znak z pl.
3691-2	467720.03	1103424.35	6	sl.pl.
3691-3	467696.41	1103404.29	3	sl.pl.
3691-9	467683.80	1103368.60	3	sl.pl.
3691-16	467736.52	1103303.58	3	sl.pl.
1	467756.59	1103180.59	3	znak z pl.
2	467685.84	1103225.10	3	znak z pl.
3	467681.34	1103231.91	3	znak z pl.
4	467609.86	1103276.63	3	znak z pl.
5	467672.63	1103298.77	3	znak z pl.
6	467586.40	1103322.16	3	znak z pl.
7	467563.38	1103335.94	3	znak z pl.
8	467591.75	1103389.81	3	znak z pl.
9	467594.15	1103390.20	3	znak z pl.
10	467627.53	1103473.10	3	znak z pl.
11	467713.78	1103438.89	3	znak z pl.
12	467719.22	1103423.67	3	znak z pl.
13	467781.89	1103205.27	3	znak z pl.
14	467772.70	1103213.84	3	znak z pl.
15	467786.43	1103228.59	3	znak z pl.
16	467716.69	1103293.72	3	znak z pl.
17	467720.90	1103296.22	3	znak z pl.
18	467677.93	1103336.26	3	znak z pl.
19	467694.44	1103355.96	3	znak z pl.
20	467646.94	1103465.07	3	znak z pl.
23	467685.96	1103346.87	3	průsečky
24	467681.61	1103342.20	3	průsečky



Handwritten initials or signature in the top left corner.

