



KUPNÍ SMLOUVA

uzavřená podle § 2079 a násl. zákona č. 89/2012 Sb., občanského zákoníku,
ve znění pozdějších předpisů, (dále jen „občanský zákoník“)
(dále jen „smlouva“)

I. SMLUVNÍ STRANY

Kupující: **Česká republika – Vyšší policejní škola a Střední policejní škola Ministerstva vnitra v Holešově**
Sídlo: Zlínská 991, 769 01 Holešov
Zastoupená: vrchním radou plk. Ing. Janem Dvořákem, ředitelem školy
IČO: 64422402
DIČ: CZ64422402 (nepovažuje se za osobu povinnou k dani, §5 odst 3 zákona č. 235/2004 Sb.- výkon veřejné správy)
Bankovní spojení:
Číslo účtu:
Kontaktní osoba: Mgr. Jiří Benes
E-mail:
Telefon:
Fax:
(dále jen „kupující“)

a

Prodávající: Porsche Inter Auto CZ spol. s.r.o.
Sídlo: Vrchlického 31/15, 150 00 Praha 5
IČO: 47124652
DIČ: CZ47124652
Zastoupený: Michael Antosch, jednatel
Bankovní spojení:
Číslo účtu:
Kontaktní osoba: Ondřej Sránek
Tel:
e-mail:
Zapsán v obchodním rejstříku vedeném u Městského soudu v Praze, oddíl B. vložka 12939
(dále jen „prodávající“)

II. PŘEDMĚT SMLOUVY

- 2.1 Na základě Rámcové smlouvy na „dodávky osobních vozidel kategorie M1 – mikrobusey pro období let 2016-2018 Část B“, č.j. MV-28873-30/VZ-2016 ze dne 6.9.2016 a v souladu s výzvou k poskytnutí plnění č.j.VPŠH-1959-1/2017 je předmětem plnění této smlouvy závazek prodávajícího dodat na vlastní náklady a nebezpečí kupujícímu nové nepoužité vozidlo vyrobené v příslušném roce termínu dodání - **1 ks VW T6 kombi 2.0 TDI 4MOT DR EU6, 9 míst** v barevném provedení Stříbrná Reflex metalíza 8E8E, v technické specifikaci stanovené v příloze č. 2 a 3 této rámcové smlouvy.
- 2.2 Prodávající prohlašuje, že předmět plnění podle smlouvy není plněním nemožným, a že smlouvu uzavírá po pečlivém zvážení všech možných důsledků. Prodávající dále prohlašuje, že se seznámil s předmětem smlouvy, a že vozidlo může být dodáno s parametry a v termínu stanoveném ve smlouvě.
- 2.3 Dodané vozidlo musí být schváleno pro provoz na pozemních komunikacích v souladu se zákonem č. 56/2001 Sb., o podmínkách provozu vozidel na pozemních



komunikacích a o změně zákona č. 168/1999 Sb., o pojištění odpovědnosti za škodu způsobenou provozem vozidla a o změně některých souvisejících zákonů (zákon o pojištění odpovědnosti z provozu vozidla), ve znění pozdějších předpisů.

- 2.4 Dodané vozidlo musí rovněž splňovat podmínky stanovené příslušnými právními předpisy pojednávajícími o minimálních emisních limitech EURO stanovených pro příslušné kategorie vozidel a o maximální spotřebě pohonných hmot pro kombinovaný provoz pro příslušné kategorie vozidel.
- 2.5 Kupující zaplatí prodávajícímu za řádně dodané vozidlo sjednanou cenu dle čl. IV této smlouvy.
- 2.6 Servisní práce budou odběrateli uplatněny dle aktuálních potřeb formou objednávky.

III. DOBA A MÍSTO PLNĚNÍ

- 3.1 Prodávající se zavazuje dodat vozidlo podle svých možností bez zbytečných průtahů nejpozději do 3 měsíců od podpisu této smlouvy.
- 3.2 Místem plnění je sídlo prodávajícího.
- 3.3. Vozidlo bude dodáno zástupci kupujícího odpovědnému za jeho převzetí: Mgr. Jiří Beneš, e-mail: [REDACTED], tel: [REDACTED] nebo Jaroslav Bakala, tel: [REDACTED] který bude o termínu odevzdání informován alespoň 5 (pracovních) dnů předem.

IV. CENA

- 4.1 Celková cena za **1 kus** vozidla dle čl. 2.1 této smlouvy činí:
774 256,00 Kč bez DPH, tj. 936 850,00 Kč vč. 21 % DPH.
(Slovy:devětsetřicetšesttisícosmsetpadesát korun)
- 4.2 Tato sjednaná kupní cena je maximální, nejvýše přípustná, nepřekročitelná a zahrnuje veškeré náklady prodávajícího nutné k řádnému splnění předmětu smlouvy (např. vedlejší náklady, náklady spojené s dopravou do místa plnění, včetně nákladů souvisejících apod.). Prodávající nese veškeré náklady nutné nebo účelně vynaložené při plnění závazku ze smlouvy včetně veškerých poplatků. V ceně jsou zahrnuty veškeré činnosti sjednané ve smlouvě, jakož i další činnosti, které ve smlouvě uvedeny nejsou, ale o kterých prodávající vzhledem ke svým odborným znalostem vědět měl nebo mohl. Cenu plnění je možné měnit pouze za níže specifikovaných podmínek.
- 4.3 Smluvní strany se dohodly, že pokud dojde v průběhu plnění smlouvy ke změně zákonné sazby DPH stanovené pro plnění předmětu smlouvy, bude tato sazba promítnuta do všech cen uvedených ve smlouvě s DPH a prodávající je od okamžiku nabytí účinnosti změny zákonné sazby DPH povinen účtovat platnou sazbu DPH. O této skutečnosti není nutné uzavírat dodatek ke smlouvě.

V. PLATEBNÍ PODMÍNKY

- 5.1 Cena plnění dle smlouvy bude hrazena vždy na základě daňového dokladu vystaveného prodávajícím (dále jen „faktura“).
- 5.2 Právo fakturovat vzniká prodávajícímu po řádném dodání plnění a protokolárním předáním a převzetím plnění v souladu s čl. VI. smlouvy kupujícím.



- 5.3 Faktura vystavená na základě smlouvy bude mít náležitosti daňového dokladu dle § 29 zákona č. 235/2004 Sb., o dani z přidané hodnoty, v platném znění, a dle § 435 občanského zákoníku. Prodávající je po vzniku práva fakturovat povinen vystavit a kupujícímu předat fakturu ve dvojím vyhotovení. Faktura musí dále obsahovat:
- a) název smlouvy a datum jejího uzavření;
 - b) předmět plnění;
 - c) označení banky a čísla účtu, na který má být zaplaceno (pokud je číslo účtu odlišné od čísla uvedeného v záhlaví smlouvy, je prodávající povinen o této skutečnosti kupujícího v souladu se smlouvou informovat);
 - d) originál předávacího protokolu a jiných dokladů dle této smlouvy
 - e) lhůtu splatnosti faktury;
 - f) název, sídlo, IČO a DIČ kupujícího a prodávajícího, označení příjemce faktury;
 - g) jméno a vlastnoruční podpis osoby, která fakturu vystavila, včetně kontaktního telefonu.
- 5.4 Lhůta splatnosti faktury činí 30 kalendářních dnů ode dne jejího doručení (příjemci faktury) na adresu: Vyšší policejní škola a Střední policejní škola ministerstva vnitra v Holešově, Zlínská 991, 76901 Holešov, kontaktní osoba: Mgr. Jiří [REDACTED], tel: [REDACTED], e-mail: [REDACTED]. Faktura bude doručena doporučenou listovní zásilkou nebo pověřenému zaměstnanci kupujícího proti písemnému potvrzení převzetí faktury.
- 5.5 Součástí faktury podle této smlouvy bude předávací protokol (originál) potvrzený zástupcem kupujícího dle odst. 3.3 této smlouvy a dále specifikace dodaného plnění tak, aby byla v souladu s platnými účetními a daňovými předpisy, a to za účelem řádného vedení evidence majetku kupujícího v souladu s těmito právními předpisy.
- 5.6 Nebude-li faktura obsahovat některou povinnou nebo dohodnutou náležitost nebo bude-li chybně vyúčtována cena nebo DPH, je kupující oprávněn fakturu před uplynutím lhůty splatnosti bez zaplacení vrátit prodávajícímu k provedení opravy s vyznačením důvodu vrácení. Prodávající provede opravu vystavením nové faktury. Vrácením vadné faktury prodávajícímu přestává běžet původní lhůta splatnosti. Nová lhůta splatnosti běží ode dne doručení nově vystavené faktury.
- 5.7 Povinnost zaplatit cenu plnění je splněna dnem odepsání příslušné částky z účtu kupujícího. Všechny částky poukazované v Kč vzájemně smluvními stranami na základě smlouvy musí být prosté jakýchkoliv bankovních poplatků nebo jiných nákladů spojených s převodem na jejich účty.
- 5.8 Kupující neposkytuje prodávajícímu na předmět plnění smlouvy jakékoliv zálohy.

VI. PŘEDÁNÍ A PŘEVZETÍ PLNĚNÍ

- 6.1 Řádně dodané vozidlo bude smluvními stranami protokolárně předáno a převzato v místě plnění dle odst. 3.2 smlouvy.
- 6.2 O řádném předání a převzetí vozidla bude vyhotoven písemný předávací protokol obsahující sériové číslo vozidla, který bude podepsán zástupcem kupujícího uvedeným v odst. 3.3 smlouvy a pověřeným zástupcem prodávajícího, přičemž v tomto předávacím protokolu bude deklarována funkčnost a kompletnost dodaného vozidla. Tento protokol bude vyhotoven ve dvou (2) vyhotoveních, z nichž prodávající obdrží 1 a kupující 1 výtisk. Vozidlo bude odevzdáno převzetím a potvrzením předávacího protokolu.
- 6.3 Prodávající prohlašuje, že vlastnické právo a nebezpečí škody na věci k dodanému vozidlu předaným prodávajícím kupujícímu přechází na kupujícího dnem jejich protokolárního předání kupujícímu.



VII. DALŠÍ PRÁVA A POVINNOSTI SMLUVNÍCH STRAN

- 7.1 Prodávající je dále povinen:
- poskytnout řádně a včas plnění podle smlouvy bez faktických a právních vad;
 - postupovat při plnění předmětu smlouvy s odbornou péčí, podle nejlepších znalostí a schopností, sledovat a chránit oprávněné zájmy kupujícího;
- 7.2 Prodávající je povinen za účelem ověření plnění svých povinností vytvořit podmínky subjektům oprávněným dle zákona č. 320/2001 Sb., o finanční kontrole ve veřejné správě a o změně některých zákonů (zákon o finanční kontrole), ve znění pozdějších předpisů, k provedení kontroly vztahující se k realizaci předmětu smlouvy, poskytnout oprávněným osobám veškeré doklady vztahující se k realizaci předmětu smlouvy, umožnit průběžné ověřování souladu údajů o realizaci předmětu smlouvy a poskytnout součinnost všem osobám oprávněným k provádění kontroly, včetně toho, že se prodávající podrobí této kontrole a bude působit jako osoba povinná ve smyslu ust. § 2 písm. e) zákona o finanční kontrole. Těmito oprávněnými osobami jsou kupující, Ministerstvo financí České republiky, Ministerstvo pro místní rozvoj České republiky, Ministerstvo zdravotnictví České republiky, Centrum pro regionální rozvoj, Evropská komise, Evropský účetní dvůr, Nejvyšší kontrolní úřad, příslušný finanční úřad, případně další orgány oprávněné k výkonu kontroly.

VIII. ODPOVĚDNOST ZA ŠKODU, ODPOVĚDNOST ZA VADY, ZÁRUKA

- 8.1 Prodávající je povinen dodat vozidlo v množství, druhu a jakosti dle článku 2.1 této smlouvy při dodržení obchodních podmínek sjednaných v této smlouvě a rovněž v rámcové smlouvě č. j. MV-28873-30/VZ-2016.
- 8.2 Prodávající přebírá závazek a odpovědnost za vady vozidla, jež bude mít vozidlo (či jeho části) v době jeho protokolárního předání a převzetí kupujícím a dále za vady, které se na vozidlu (či jeho dílčích částech) vyskytnou v průběhu záruční doby. Prodávající v souvislosti s odpovědností za vady vozidla poskytuje kupujícímu níže specifikovanou záruku.
- 8.3 Prodávající se zavazuje poskytnout záruku:
- 4 roky nebo 120 000 kilometrů na všechny věcné vady na dodaný automobil,
 - 5 roků nebo 150 000 kilometrů na lak,
 - 12 let na neprorezavění karoserie.
- 8.4 Záruční doba počíná běžet dnem protokolárního předání a převzetí vozidla této dle smlouvy kupujícím. Záruční doba neběží po dobu, po kterou kupující nemůže užívat předmět plnění pro vady, za které odpovídá prodávající.
- 8.5 Prodávající je odpovědný za to, že dodaný předmět plnění je v souladu se smlouvou, a že po dobu záruční doby dle odst. 8.3 této smlouvy bude mít dohodnuté vlastnosti, úroveň a charakteristiky.
- 8.6 Veškeré vady předmětu plnění je kupující povinen oznámit prodávajícímu bez zbytečného odkladu poté, kdy vadu zjistí, a to e-mailem na adresu zdenek.boruvka@porsche.cz nebo písemně na adresu Porsche Praha Smíchov, Zdeněk Borůvka, Vrchlického 31/18, 150 00 Praha 5.
- 8.7 Veškeré opravy vad vozidla, na které se vztahuje záruka, v záruční době dle odst. 8.3 této smlouvy budou prováděny pro kupujícího zcela bezplatně a tedy výlučně na náklady prodávajícího.



IX. SANKČNÍ UJEDNÁNÍ

- 9.1 Prodávající je oprávněn požadovat na kupujícím úrok z prodlení za nedodržení termínu splatnosti faktury ve výši 0,05 % z oprávněně fakturované částky včetně DPH za každý i započatý den prodlení. Výše sankce není omezena.
- 9.2 Kupující je oprávněn požadovat na prodávajícím smluvní pokutu za nedodržení termínu plnění dodávky zboží, který bude stanoven v kupní smlouvě, a to ve výši 0,05 % z ceny nedodaného zboží včetně DPH za každý i započatý den prodlení. Výše sankce není omezena.
- 9.3 Kupující je oprávněn požadovat na prodávajícím smluvní pokutu za nedodržení doby pro odstranění zjištěných vad na základě reklamace, a to ve výši 0,05 % z ceny reklamovaného zboží včetně DPH, a to za každý i započatý den prodlení. Minimální výše sankce je 1000,- Kč za den.
- 9.4 Úrok z prodlení a smluvní pokuta jsou splatné do 30 kalendářních dnů od data, kdy byla povinné straně doručena písemná výzva k jejich zaplacení oprávněnou stranou, a to na účet oprávněné strany uvedený v písemné výzvě.
- 9.5 Zaplacením smluvní pokuty není jakkoliv dotčen nárok kupujícího na náhradu škody; nárok na náhradu škody je kupující oprávněn uplatnit vedle smluvní pokuty v plné výši. Zaplacením smluvní pokuty není dotčeno splnění povinnosti, která je prostřednictvím smluvní pokuty zajištěna.

X. DŮVĚRNÉ INFORMACE

- 10.1 Vzhledem k veřejnoprávnímu charakteru kupujícího, prodávající výslovně prohlašuje, že je s touto skutečností obeznámen, že žádné ustanovení smlouvy nepodléhá z jeho strany obchodnímu tajemství a souhlasí se zveřejněním smluvních podmínek obsažených ve smlouvě, včetně jejích příloh a případných dodatků smlouvy za podmínek vyplývajících z příslušných právních předpisů, zejména zák. č. 106/1999 Sb., o svobodném přístupu k informacím, ve znění pozdějších předpisů a ustanovení § 147a ZVZ.
- 10.2 Smluvní strany prohlašují, že skutečnosti uvedené v této smlouvě nepovažují za obchodní tajemství a udělují souhlas k jejich užití a zveřejnění bez stanovení jakýchkoli dalších podmínek.

XI. DOBA TRVÁNÍ SMLOUVY A MOŽNOSTI JEJÍHO UKONČENÍ

- 11.1 Smlouva nabývá platnosti a účinnosti dnem jejího uzavření.
- 11.2 Smlouva může být ukončena:
- a) písemnou dohodou obou stran,
 - b) okamžitým odstoupením od smlouvy v případech, kdy některá ze smluvních stran poruší své povinnosti podstatným způsobem.
- 11.3 Odstoupit od smlouvy je oprávněna ta smluvní strana, která svou povinnost neporušila. Kupující je oprávněn od smlouvy písemně odstoupit z důvodu jejího podstatného porušení prodávajícím, přičemž za podstatné porušení smlouvy prodávajícím se považuje takové porušení smlouvy, o kterém prodávající s přihlédnutím k účelu smlouvy, který vyplynul z jejího obsahu nebo z okolností, za nichž byla smlouva uzavřena, věděl nebo musel vědět, že v době uzavření smlouvy nebo v době porušení povinnosti, že kupující nebude mít zájem na plnění povinností při takovém porušení smlouvy. Podstatným porušením této smlouvy je vždy:
- a) prodlení prodávajícího s řádným dodáním vozidla delším než 30 kalendářních dnů;
 - b) dodáním vozidla použitého nebo vyrobeného v jiném než dohodnutém roce;



- c) opakované porušování dalších povinností prodávajícím vyplývající ze smlouvy, zejména při zajišťování servisních služeb.
- 11.4 Smluvní strany se dále dohodly, že odstoupení od smlouvy musí být písemné a na možnost odstoupení od smlouvy již dříve kupující písemně prodávajícího upozornil. Odstoupení je účinné ode dne, kdy bylo doručeno druhé smluvní straně.
- 11.5 Ukončením smlouvy nejsou dotčena ustanovení o odpovědnosti za škodu (škoda může spočívat i v nákladech vynaložených kupujícím na realizaci nového zadávacího řízení), nároky na uplatnění smluvních pokut a ostatních práv a povinností založených smlouvou, která mají podle zákona nebo smlouvy trvat i po jejím zrušení.

XII. ZÁVĚREČNÁ USTANOVENÍ

- 12.1 Tato smlouva představuje úplnou dohodu smluvních stran o předmětu smlouvy. Smlouvu je možné měnit pouze písemnou dohodou smluvních stran ve formě číslovaných dodatků smlouvy, podepsaných oprávněnými zástupci obou smluvních stran.
- 12.2 Je-li nebo stane-li se jakékoli ustanovení smlouvy neplatným, nezákonným nebo nevynutitelným, netýká se tato neplatnost a nevynutitelnost zbývajících ustanovení smlouvy. Smluvní strany se tímto zavazují nahradit do 5 (pěti) pracovních dnů po doručení výzvy druhé smluvní strany jakékoli takové neplatné, nezákonné nebo nevynutitelné ustanovení ustanovením, které je platné, zákonné a vynutitelné a má stejný nebo alespoň podobný obchodní a právní význam.
- 12.3 Práva a povinnosti vzniklé na základě smlouvy nebo v souvislosti s ní se řídí českým právním řádem, zejména pak občanským zákoníkem.
- 12.4 Smlouva je vyhotovena ve 2 (slovy: dvou) vyhotoveních, z nichž kupující obdrží 1 (slovy: jedno) vyhotovení a prodávající 1 (slovy: jedno) vyhotovení.
- 12.5 Nedílnou součástí smlouvy jsou následující přílohy:
příloha č.2 RS - cenová nabídka – VW T6 kombi 2.0 TDI 4MOT DR EU6, 9 míst
příloha č.3 RS - sériová výbava VW T6 kombi 2.0 TDI 4MOT DR EU6
- 12.6 Smluvní strany shodně prohlašují, že si smlouvu před jejím podpisem přečetly a že byla uzavřena po vzájemném projednání podle jejich pravé a svobodné vůle, určitě, vážně a srozumitelně, a že se dohodly o celém jejím obsahu, což stvrzují svými podpisy.

Kupující:

V Holešově dne 27.12.2017

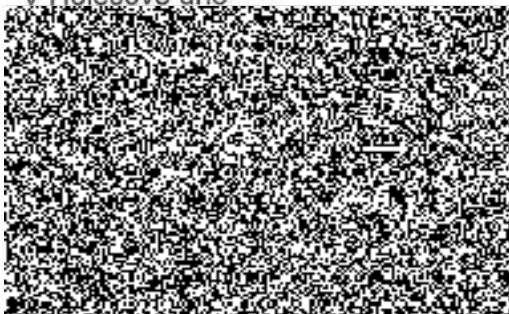

Výše, potvrdit, srovnat a státní potvrdit skvěl
Břimstovská vnitřní v Holešově
Zlínská 991, 769 01 Holešov

-3-

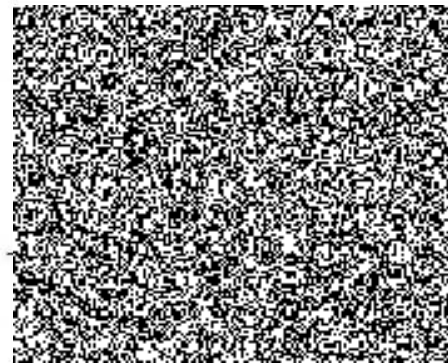

PORSCHE ©
INTER AUTO CZ
Porsche Inter Auto CZ spol. s r.o.
Vrchlického 31/18, 150 00 Praha 5
IČO: 47124652, DIČ: CZ47124652
Tel.: 257 107 111, Fax: 267 107 399

Porsche Inter Auto CZ spol. s r.o., o.z. Porsche
Praha-Smíchov



Cenová nabídka

03139-0745C186

Jméno:	Porsche Inter Auto CZ spol. s r.o., o.z. Porsche Praha-Smíchov		
Sídlo:	Vrchlického 31/18, 15000 Praha 5		
IČO:	47124652	Info email:	[REDACTED]
DIČ:	CZ47124652	Tel:	[REDACTED]
Zapsaný v OR:	Městského soudu v Praze 12939 C		
Bankovní spojení:	[REDACTED]		
IBAN:	[REDACTED]		
Zástupce:	Zdeněk Borůvka Mobil:	[REDACTED]	Email: [REDACTED]

Jméno:	Ministerstvo vnitra 2016 – 2018 část B – 9 míst		
Sídlo/Bydliště:	*, * *		
IČO/RČ/č.OP:		Info email:	
DIČ:		Tel:	
Zástupce:	Mobil:	Email:	

Tovární značka:	Volkswagen		
Model:	T6 Kombi 2,0 TDI 4MOT DR EU6	SGJ1F500	
Objem motoru:	1968 ccm	Barva vozu:	Stříbrná Reflex metalíza
Výkon kW/k:	110/150	Barva potahů:	Titanově černá
Převodovka:	6-stupňová převodovka	Kód barvy:	8E8E / JG
Číslo karoserie:		Číslo komise:	

Poznámky:

Cena vozidla

Cena vozidla v CZK bez 21% DPH:

Základní cena vozidla 811 007,--

Barva vozidla / obj. kód: Stříbrná Reflex metalíza / 8E8E 18 665,--

Zvláštní výbava / obj. kód:

9 míst 3+3+3+0, 16" ocelové disky, 3,2t: / ZM8 3M9 PG1 36 057,--

- ocelové disky 6, 5 J x 16"
- dvojsedadlo spolujezdce
- 1.řada sedadel v prostoru pro cestující dvojsedadlo a jednosedadlo sklopné
- 2.řada sedadel trojsedadlo
- zvýšení celkové hmotnosti na 3200 kg
- zesílené tlumiče a pérování
- zesílený zvedák
- zesílené ocelové disky

Klimatizace "Climatic": / KH3

- poloautomatická regulace
- druhý výměník topení v prostoru pro cestující
- druhý výparník

39 824,--

Mlhové světlomety se statickým / 8WH

přisvěcováním do zatáčky

7 550,--

Parkpilot vpředu a vzadu / 7X2

14 315,--

Posuvné okno vpředu vlevo, pevné okno / 4FN

vzadu vlevo

5 861,--

Posuvné okno vpředu vpravo, pevné okno / 4JN

vzadu vpravo

5 861,--

Potahy sedadel "Austin" látkové / \$1L

0,--

Rádio "Composition Colour" / ZI4 9ZX

14 671,--

- 5" barevný dotykový displej	
- 4 reproduktory vpředu	
- slot na SD kartu	
- Aux-in vstup	
- USB v přihrádce	
- telefonní rozhraní Bluetooth	
- FM/AM příjem	
- CD přehrávač mp3/wma	
Tempomat / 8T2	6 652,--
Vůz není určen k podstatné úpravě: / \$BP	0,--
- dle sdělení kupujícího není prodáván vůz určen k další úpravě.	
Zadní stěrač s vyhříváním: / 4HS	3 061,--
- stěrač na zadních dveřích s ostříkovačem	
- vyhřívání pro zadní okno	
Zadní výklopné dveře prosklené: / \$H1	0,--
- vyhřívané sklo výklopných dveří -odjištění víka zadních výklopných dveří zvenku	
- vnitřní zpětné zrcátko	
Doplňková výbava:	
zatmavení oken v zadní části vozu folií	5 300,--
povinná výbava	520,--
přídavné elektrické topení	450,--
sada zimních kompletů	22 000,--
domontáž 2 reproduktorů do zadní části v	6 000,--
<hr/>	
Cena vozidla a výbavy bez 21% DPH:	997 794,--
Speciální podmínky – sleva 23,2%:	-223 538,--
Konečná cena vozidla bez DPH:	774 256,--
21% DPH:	162 594,--
Konečná cena vozidla včetně 21% DPH:	936 850,--

Zvolená příplatková výbava nahrazuje sériovou výbavu stejného charakteru, i když to není u jednotlivých položek uvedeno.

- 1 funkční klíč + 1 pevný klíč
- 12 V zásuvka v kabině řidiče;
 - nekuřácké provedení: bez zapalovače a popelníku
- 16" podvozek
- 3. brzdové světlo
- 5 míst (2+3+0+0):
 - jednosedadlo spolujezdce
 - 1. řada sedadel v prostoru pro cestující: dvojsedadlo vlevo a jednosedadlo vpravo sklopné
- Airbag řidiče a spolujezdce:
 - možnost deaktivace airbagu spolujezdce
- Asistent pro rozjezd do kopce
- Automatický spínač denního svícení
- BlueMotion Technology:
 - Start-Stop systém s rekuperací brzdícího účinku
- Body pro uchycení střešního nosiče
- Body pro uchycení střešního nosiče:
 - 8 pro krátký rozvor
 - 10 pro dlouhý rozvor
- Celková hmotnost vozidla 3000 kg
- Centrální zamykání s dálkovým ovládním:
 - bez bezpečnostní pojistky
 - možnost uzavření zevnitř
 - 1 funkční klíč a 1 pevný klíč
- Determnální skla (zelená)
- Dětská pojistka pro posuvné dveře v prostoru pro cestující
- Elektrika I:
 - vnější zrcátka elektricky nastavitelná a vyhřívána
 - elektrické stahování oken
- Elektronický imobilizér
- Emisní norma EURO 6 (u TDI včetně filtru pevných částic DPF)
- ESP včetně brzdového asistentu, asistent pro rozjezd do kopce, ABS, EDS, ASR, MSR
- ISOFIX pro upevnění dětské sedačky v 1. řadě sedadel za řidičem a spolujezdcem
- Kola ocelová 6,5 J x 16
- Kontrola poklesu tlaku vzduchu v pneumatikách
 - s určením poškozené pneumatiky
- Kotoučové brzdy na všech kolech
- Kryty vnějších zpětných zrcátek:
 - madlo a klíky dveří černé
- Mřížka chladiče:
 - nelakovaná
 - jedna chromovaná lišta
- Multikolizní brzda
- Nárazník vozu - šedý
- Nářadí a zvedák
- Nástupní schůdek v kabině a prostoru pro cestující/nákladovém prostoru
- Obložení dveří pláštěm
- Odkládací box ve dveřích kabiny s držákem na nápoje
- Odkládací přihrádka s krytem:
 - uzamykatelná
- Osvětlení nástupního schůdku v prostoru pro cestující
- Paket "Kombi":
 - gumová podlaha v kabině řidiče a prostoru pro cestující/nákladovém prostoru
 - topení v kabině řidiče a v prostoru pro cestující s mechanickou regulací
 - pňhřivač motoru (pouze pro diesel)
 - osvětlení nástupního schůdku v prostoru pro cestující
- Palivová nádrž 70 l (diesel)
- Pevná okna v prostoru pro cestující:
 - vzadu vpravo
- Pevná okna v prostoru pro cestující:
 - vzadu vlevo
- Plnohodnotné ocelové rezervní kolo
- Pneumatiky 205/65 R16 C 107/105 T s optimalizovaným valvým odporem
- Polovysoké obložení bočních stěn z tvrdých desek
- Posuvné dveře v nákladovém prostoru/prostoru pro cestující:
 - vpravo
- Polahy sedadel "Austin" látkové
- Prachový a pylový filtr
- Prodloužená záruka výrobce 2+2/200 000:
 - 2 + 2 roky / 200 000 km
 - platí co nastane dříve
 - záruka se vztahuje na vozidlo ve stavu, ve kterém opouští výrobní závod
 - nevztahuje se na součásti vozu, které byly na vozidlo namontovány nebo umístěny dodatečně (úpravy, příslušenství)
- Příprava pro rádio:
 - anténa integrovaná ve vnějším zpětném zrcátku
 - 2 reproduktory vpředu
- Servofřízení s výškově a sklonově nastavitelným tříramenným volantem
- Středové kryty kol
- Tažné oko vpředu a vzadu
- Teleskopické tlumiče
- Tepelně izolující přední sklo
- Topení s mechanickou regulací v kabině řidiče
- Travel & comfort system: Základní modul pro držáky:
 - uchycení na vzpěry hlavových opěrek
 - obj. číslo 000061122
- Úchytná oka v podlaze:
 - 6 ok u krátkého rozvoru
 - 8 ok u dlouhého rozvoru
- Vnější zpětné zrcátko levé:
 - asférické
- vnější zpětné zrcátko pravé:
 - konvexní
- Vnitřní stropní osvětlení
- Vyhřívání zadní okno
- Výškově nastavitelné opěrky hlavy
- Zadní křídlové dveře prosklené:
 - vyhřívání