

Úprava hrany nástupiště - hřebenový profil

Cenová nabídka

| TRASA A | | m | jednotková cena | cena celkem |
|-----------------|-----------|----|-----------------|---------------------|
| 1 | SR ŽELEZO | 16 | 30 603,00 | 489 648,00 |
| 2 | ZE ŽELEZO | 16 | 30 603,00 | 489 648,00 |
| 3 | FL ŽELEZO | 16 | 30 603,00 | 489 648,00 |
| 4 | JP ŽELEZO | 16 | 30 603,00 | 489 648,00 |
| 5 | NM ŽELEZO | 16 | 30 603,00 | 489 648,00 |
| 6 | MS ŽELEZO | 16 | 30 603,00 | 489 648,00 |
| 7 | ST ŽELEZO | 16 | 30 603,00 | 489 648,00 |
| 8 | MA ŽELEZO | 16 | 30 603,00 | 489 648,00 |
| 9 | BO BETON | 16 | 33 248,00 | 531 968,00 |
| 10 | NV BETON | 16 | 33 248,00 | 531 968,00 |
| 11 | PE BETON | 16 | 33 248,00 | 531 968,00 |
| 12 | MO ŽELEZO | 16 | 30 603,00 | 489 648,00 |
| 13 | HO BETON | 16 | 33 248,00 | 531 968,00 |
| Celkem A | | | | 6 534 704,00 |

| TRASA B | | m | jednotková cena | cena celkem |
|-----------------|-----------|----|-----------------|---------------------|
| 14 | ZL BETON | 16 | 33 248,00 | 531 968,00 |
| 15 | SD BETON | 16 | 33 248,00 | 531 968,00 |
| 16 | LK BETON | 16 | 33 248,00 | 531 968,00 |
| 17 | HU BETON | 16 | 33 248,00 | 531 968,00 |
| 18 | SN ŽELEZO | 16 | 30 603,00 | 489 648,00 |
| 19 | KN ŽELEZO | 16 | 30 603,00 | 489 648,00 |
| 20 | NA ŽELEZO | 16 | 30 603,00 | 489 648,00 |
| 21 | MS ŽELEZO | 16 | 30 603,00 | 489 648,00 |
| 22 | NR ŽELEZO | 16 | 30 603,00 | 489 648,00 |
| 23 | FR ŽELEZO | 16 | 30 603,00 | 489 648,00 |
| 24 | KR ŽELEZO | 16 | 30 603,00 | 489 648,00 |
| 25 | IN ŽELEZO | 16 | 30 603,00 | 489 648,00 |
| 26 | CE ŽELEZO | 16 | 30 603,00 | 489 648,00 |
| 27 | VS ŽELEZO | 16 | 30 603,00 | 489 648,00 |
| 28 | KL ŽELEZO | 16 | 30 603,00 | 489 648,00 |
| 29 | HL ŽELEZO | 16 | 30 603,00 | 489 648,00 |
| 30 | RZ BETON | 16 | 33 248,00 | 531 968,00 |
| 31 | CM BETON | 16 | 33 248,00 | 531 968,00 |
| Celkem B | | | | 9 067 584,00 |

| TRASA C | | m | jednotková cena | cena celkem |
|-----------------|-----------|----|-----------------|---------------------|
| 32 | HA ŽELEZO | 16 | 30 603,00 | 489 648,00 |
| 33 | CH ŽELEZO | 16 | 30 603,00 | 489 648,00 |
| 34 | KC ŽELEZO | 16 | 30 603,00 | 489 648,00 |
| 35 | VY ŽELEZO | 16 | 30 603,00 | 489 648,00 |
| 36 | IP ŽELEZO | 16 | 30 603,00 | 489 648,00 |
| 37 | KB ŽELEZO | 16 | 30 603,00 | 489 648,00 |
| 38 | LA ŽELEZO | 16 | 30 603,00 | 489 648,00 |
| 39 | SZ ŽELEZO | 16 | 30 603,00 | 489 648,00 |
| 40 | PR ŽELEZO | 16 | 30 603,00 | 489 648,00 |
| 41 | LT ŽELEZO | 16 | 30 603,00 | 489 648,00 |
| Celkem C | | | | 4 896 480,00 |

Celkem A, B, C

20 498 768,00

Energie - stavební a báňská, a.s.
Vašíčkova 3081, 272 04 Kadno 4

V Praze dne
28 -07- 2017

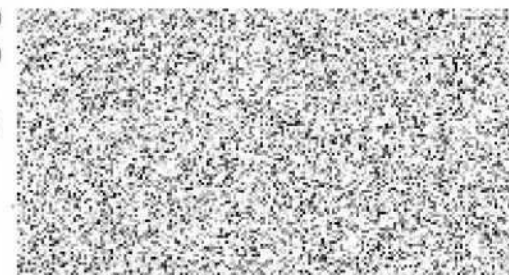

Energie - stavební a báňská a.s.