

2017

## Kupní smlouva

uzavřená dle ust. § 2079 a násl. zákona č. 89/2012 Sb., občanského zákoníku

Dnešního dne uzavřely smluvní strany

### Domov pro seniory Kladno

IČ 663 18 475

se sídlem Františka Kloze 1178, 272 01 Kladno

číslo účtu: 19-07250990227/0100

zastoupená Radimem Králem, ředitelem Domova pro seniory Kladno

jako kupující na straně jedné (dále jen „kupující“)

a

### LINET spol. s r.o.

IČ 00507814

sídlem Želevčice 5, 274 01 Slaný

jako prodávající na straně druhé (dále jen „prodávající“)

(kupující a prodávající dále také společně jako „smluvní strany“ a každý samostatně jako „smluvní strana“)

tuto

## kupní smlouvu

(dále jen „Smlouva“):

### Článek I.

#### Předmět smlouvy

1. Prodávající se touto Smlouvou zavazuje, že kupujícímu odevzdá předmět koupě popsany v odst. 2 tohoto článku a umožní nabýt kupujícímu k předmětu koupě vlastnické právo, a kupující se zavazuje, že předmět koupě převezme a zaplatí prodávajícímu kupní cenu dle čl. III. této Smlouvy.
2. Předmětem koupě (dále jen „Předmět koupě“, „Předmět plnění“) je dodávka zboží a poskytnutí dalších služeb specifikovaných v příloze č. 2 zadávací dokumentace veřejné zakázky „Nákup nábytku 2017“.
3. Bližší / technickou specifikaci Předmětu koupě (počet kusů, typ, značka, rozměry apod.) doloží a doplní prodávající v Příloze č. 1 této Smlouvy, která bude její nedílnou součástí.

**Článek II.**  
**Místo plnění, doba plnění**

1. Smluvní strany se dohodly, že místem plnění - odevzdání Předmětu koupě a poskytnutí služeb, je sídlo zadavatele, na adrese Františka Kloze 1178, 272 01 Kladno.
2. Prodávající se zavazuje písemně oznámit kupujícímu datum, ke kterému je připraven dodat Předmět koupě.
3. Prodávající se zavazuje odevzdat kupujícímu Předmět koupě do 45 dnů ode dne účinnosti této Smlouvy. Kupující umožňuje dřívější dodání Předmětu koupě.
4. Smluvní strany se dohodly, že kupující je oprávněn požadovat dodání Předmětu koupě i po částech; v úplnosti však musí být celý Předmět koupě dodán nejpozději ve lhůtě uvedené v odst. 3 tohoto článku, tj. do 45 dnů ode dne účinnosti této Smlouvy.
5. Prodávající se zavazuje předat kupujícímu spolu s Předmětem koupě, nebo jeho jednotlivých částí, současně veškeré doklady potřebné k převzetí a užívání dodané věci - technické listy, návody k užívání, záruční listy apod.
6. Smluvní strany se dohodly, že o předání Předmětu koupě prodávajícím kupujícímu, a to i dílčím předání Předmětu koupě ve smyslu odst. 4. tohoto článku, bude sepsán protokol o převzetí věci ve dvojím vyhotovení a každá smluvní strana obdrží po jednom vyhotovení.

**Článek III.**  
**Kupní cena a splatnost kupní ceny**

1. Smluvní strany se dohodly, že celková kupní cena za Předmět plnění činí **2 343 450,09 Kč** včetně DPH (15 a 21 %).

Celková kupní cena je členěna takto:

cena bez DPH	1 997 439,00 Kč
DPH (15 a 21 %)	346 011,09 Kč
Cena celkem	2 343 450,09 Kč

2. Cena za 1 ks **pečovatelského lůžka** činí 38 847,00 Kč včetně DPH (15 %).  
cena za 1 ks bez DPH 33 780,00 Kč  
DPH (15 %) 5 067,00 Kč
3. Cena za 1 ks **pasivní antidekubitní matrace** činí 2 167,75 Kč včetně DPH (15 %).  
cena za 1 ks bez DPH 1 885,00 Kč  
DPH (15 %) 282,75 Kč
4. Cena za 1 ks **nočního stolku s výklopnou deskou** činí 8 630,93 Kč včetně DPH (21 %).  
cena za 1 ks bez DPH 7 133,00 Kč  
DPH (21 %) 1 497,93 Kč
5. Cena za 1 ks **židle** činí 3 373,48 Kč včetně DPH (21 %).  
cena za 1 ks bez DPH 2 788,00 Kč  
DPH (21 %) 585,48 Kč
6. Cena za 1 ks **židle (konferenční)** činí 2 002,55 Kč včetně DPH (21 %).  
cena za 1 ks bez DPH 1 655,00 Kč  
DPH (21 %) 347,55 Kč

7.	Cena za 1 ks <b>stolu</b> číní cena za 1 ks bez DPH DPH (21 %)	2 957,24 Kč včetně DPH (21 %). 2 444,00 Kč 513,24 Kč ✓
8.	Cena za 1 ks <b>komody</b> číní cena za 1 ks bez DPH DPH (21 %)	8 074,33 Kč včetně DPH (21 %). 6 673,00 Kč 1 401,33 Kč ✓
9.	Cena za 1 ks <b>šatní skříňe</b> číní cena za 1 ks bez DPH DPH (21 %)	8 087,64 Kč včetně DPH (21 %). 6 684,00 Kč 1 403,64 Kč ✓
10.	Cena za 1 ks <b>poličky nad lůžko</b> číní cena za 1 ks bez DPH DPH (21 %)	1 343,10 Kč včetně DPH (21 %). 1 110,00 Kč 233,10 Kč ✓
11.	Cena za 1 ks <b>LED televizor</b> číní cena za 1 ks bez DPH DPH (21 %)	7 205,55 Kč včetně DPH (21 %). 5 955,00 Kč 1 250,55 Kč ✓
12.		
13.	Cena za 1 ks <b>držáku TV na zed'</b> číní cena za 1 ks bez DPH DPH (21 %)	534,82 Kč včetně DPH (21 %). 442,00 Kč 92,82 Kč ✓
14.	Cena za 1 ks <b>odpadkového koše</b> číní cena za 1 ks bez DPH DPH (21 %)	212,96 Kč včetně DPH (21 %). 176,00 Kč 36,96 Kč ✓
15.	Cena za 1 ks <b>stolu kulatého</b> číní cena za 1 ks bez DPH DPH (21 %)	3 911,93 Kč včetně DPH (21 %). 3 233,00 Kč 678,93 Kč ✓
16.	Cena za 1 ks <b>knihovny</b> číní cena za 1 ks bez DPH DPH (21 %)	4 599,21 Kč včetně DPH (21 %). 3 801,00 Kč 798,21 Kč ✓
17.	Cena za 1 ks <b>stolku pod TV</b> číní cena za 1 ks bez DPH DPH (21 %)	8 074,33 Kč včetně DPH (21 %). 6 673,00 Kč 1 401,33 Kč ✓
18.	Cena za 1 ks <b>šatní dvouskříňky (pro personál)</b> číní cena za 1 ks bez DPH DPH (21 %)	6 050,00 Kč včetně DPH (21 %). 5 000,00 Kč 1 050,00 Kč ✓
19.	Cena za 1 ks <b>skříňky se zrcadlem</b> číní cena za 1 ks bez DPH DPH (21 %)	665,50 Kč včetně DPH (21 %). 550,00 Kč 115,50 Kč ✓
20.		

- |   |                                  |
|---|----------------------------------|
| 21. Cena za 1 ks <b>zvedáku pro náročné ošetrovatelské proozy + vak/lehátko</b> ✓ | 188 692,00 Kč včetně DPH (15 %). |
| cena za 1 ks bez DPH  | 164 080,00 Kč                    |
| DPH (15 %)  | 24 612,00 Kč                     |
| 22. Cena za <b>montáž a dopravu</b> činí ✓  | 32 307,00 Kč včetně DPH (21 %).  |
| cena bez DPH  | 26 700,00 Kč                     |
| DPH (21 %)  | 5 607,00 Kč                      |
| 23. Cena za <b>ostatní služby (instalaci)</b> činí ✓                              | 5 060,00 Kč včetně DPH (15 %).   |
| cena bez DPH  | 4 400,00 Kč                      |
| DPH (15 %)  | 660,00 Kč                        |
24. Prodávající se zavazuje vystavit kupujícímu na kupní cenu za Předmět koupě fakturu – daňový doklad, na základě které bude kupujícím uhrazena kupní cena.
25. Lhůta splatnosti činí 30 dnů ode dne doručení daňového dokladu kupujícímu.
26. Za den platby se považuje den, kdy došlo k jejímu odepsání z účtu kupujícího.

#### Článek IV.

##### Práva z vadného plnění a záruka za jakost

1. Prodávající se zavazuje odevzdat kupujícímu Předmět koupě v ujednaném množství, jakosti a provedení včetně veškerých dokladů dle čl. II. odst. 5 této Smlouvy.
2. Prodávající odpovídá kupujícímu za to, že prodávaná věc (Předmět koupě) je při převzetí kupujícím ve shodě s kupní smlouvou a je bez vad.
3. Na kupujícího přechází nebezpečí škody na věci převzetím.
4. Záruční doba se sjednává v trvání 24 měsíců, záruční doba – **pečovatelské lůžko** se sjednává v trvání 36 měsíců, záruční doba – **antidekubitní matrace** - se sjednává v trvání 36 měsíců, záruční doba – **zvedák pro ošetrovatelské proozy** – se sjednává v trvání 36 měsíců, záruční doba – **zvedák pro ošetrovatelské proozy** - se sjednává v trvání 36 měsíců a začíná běžet ode dne odevzdání Předmětu koupě kupujícímu. Prodávající se zavazuje, že Předmět koupě bude po sjednanou záruční dobu způsobilý k použití pro obvyklý účel a že si zachová obvyklé vlastnosti.
5. Práva z vady se uplatňují v písemné formě u prodávajícího. Pokud z předaného záručního listu vyplývá, že právo má či může být uplatněno i u jiné osoby (výrobce, dovozce, autorizovaného opravce), je kupující oprávněn dle své volby uplatnit práva z vady i u takovéto další osoby. Uplatní-li kupující právo z vadného plnění, prodávající je povinen kupujícímu v písemné formě potvrdit, kdy kupující právo uplatnil, jakož i provedení opravy a dobu jejího trvání.
6. Je-li vadné plnění podstatným porušením Smlouvy, má kupující dle své volby právo:
  - a. na odstranění vady dodáním nové věci bez vady nebo dodáním chybějící věci,
  - b. na odstranění vady opravou věci,
  - c. na přiměřenou slevu z kupní ceny, nebo
  - d. odstoupit od smlouvy.
7. Je-li vadné plnění nepodstatným porušením Smlouvy, má kupující právo dle své volby na odstranění vady anebo na přiměřenou slevu z kupní ceny.

**Článek V.**  
**Prohlášení smluvních stran**

1. Prodávající prohlašuje, že Předmět koupě je nový a bez jakýchkoli vad a poškození.
2. Prodávající prohlašuje, že na Předmětu koupě nebudou k okamžiku dodání váznout žádné závazky, zástavní práva ani jiná práva třetích osob, které by omezovaly výkon vlastnického práva kupujícího.
3. Kupující podle možnosti prohlédne Předmět koupě co nejdříve po přechodu nebezpečí škody na věci a přesvědčí se o jeho vlastnostech a množství.

**Článek VI.**  
**Smluvní sankce**

1. V případě prodlení kupujícího se zaplacením kupní ceny nebo její části vzniká prodávajícímu nárok na zaplacení úroků z prodlení ve výši 0,05 % z dlužné částky bez DPH za každý den prodlení.
2. V případě prodlení prodávajícího s předáním Předmětu koupě včetně všech dokladů dle čl. II. odst. 5 této Smlouvy je prodávající povinen zaplatit kupujícímu smluvní pokutu ve výši 2 % z kupní ceny bez DPH za každý den prodlení s předáním předmětu koupě. Neodevzaným Předmětem koupě je i odevzaný Předmět koupě bez dokladů dle čl. II. odst. 5 této Smlouvy.
3. Zaplacením výše uvedených smluvních pokut není dotčen nárok na náhradu škody.
4. Sankci (smluvní pokutu, úrok z prodlení) vyúčtuje oprávněná strana straně povinně písemnou formou. Strana povinná je povinna uhradit vyúčtované sankce nejpozději do 30 kalendářních dnů ode dne doručení vyúčtování sankce.

**Článek VII.**  
**Závěrečná ustanovení**

1. Tato Smlouva je vyhotovena ve 3 (tři) stejnopisech, z nichž každý má povahu originálu. Kupující obdrží 2 (dva) vyhotovení Smlouvy a prodávající 1 (jeden) stejnopis Smlouvy.
2. Práva a povinnosti smluvních stran, které nejsou v této Smlouvě výslovně řešeny, se řídí obecně závaznými právními předpisy, zejména občanským zákoníkem.
3. Veškeré změny této Smlouvy mohou být prováděny pouze písemnou formou. Smluvní strany ve smyslu ust. § 564 občanského zákoníku vylučují jinou formu změny Smlouvy.
4. Smluvní strany prohlašují, že toto je jejich svobodná, pravá a vážně míněná vůle uzavřít Smlouvu a vyjadřují souhlas s celým jejím obsahem. Na důkaz toho připojují oprávnění zástupci smluvních stran své podpisy.
5. Smluvní strany berou na vědomí, že tato Smlouva i následné dodatky k ní mohou podléhat informační povinnosti dle zákona č. 106/1999 Sb., o svobodném přístupu k informacím ve znění pozdějších předpisů a v souladu se zákonem č. 340/2015 Sb., o zvláštních podmínkách účinnosti některých smluv, uveřejňování těchto smluv a o registru smluv (zákon o registru smluv) ve znění pozdějších předpisů a prohlašují, že žádné ustanovení této Smlouvy nepovažují za obchodní tajemství ani za důvěrný údaj a Smlouva může být zveřejněna včetně jejích příloh a dodatků.
6. Smlouva nabývá v souladu s ustanovením § 6 odst. 1 zák. č. 340/2015 Sb., o zvláštních podmínkách účinnosti některých smluv, uveřejňování těchto smluv a o registru smluv (*zákon o registru smluv*),

účinnosti dnem jejího uveřejnění v registru smluv. Platnosti nabývá Smlouva dnem jejího podpisu poslední ze smluvních stran.

7. Nedílnou součástí této Smlouvy je:

**Příloha č. 1**      Technická specifikace Předmětu koupě

V Želevčicích dne 6.10.2017



---

za prodávajícího:

**Petr Smetana**  
Customer Service manager

 **LINET** (66) CZ  
Želevčice 5, 274 01 Slaný  
Tel: +420 312 576 111 Fax +420 312 522 608  
DIČ: CZ00507814 E-mail: info@linet.cz

V Kladně dne 10. 10. 2017



---

za kupujícího:

**Radim Král**  
ředitel  
Domov pro seniory Kladno

**Domov pro seniory Kladno**  
ul. Františka Kloze č.p. 1178  
272 01 Kladno  
Tel.: 312 242 459, IČ: 66318475  
č.ú.: KB Kladno 19-6728990227/0100

## **Příloha ke smlouvě – Technická specifikace a požadavky na předmět zakázky**

### **1. Pečovatelské lůžko – 25 ks** ✓

#### Lůžko Altura Thema

- 4 dílná ložná plocha umístěná na 2 teleskopických sloupech tvořená kovovými neodnímatelnými díly
- výškové nastavení lůžka elektromotorem
- nastavení polohy (volitelně), reversní 16° pomocí elektromotoru
- polohování zádového a stehenního dílu elektromotorem
- autokontura (současné polohování zádového a stehenního dílu)
- autoregrese zádového dílu 11 cm
- integrované prodloužení lůžka 15 cm
- ruční ovladač s aktivačním tlačítkem
- bezpečnostní STOP
- průběžné hliníkové postranice
- odnímatelná HPL čela
- 4 kolečka Ø150 mm, centrálně uzamykatelná
- 4 držáky na infuzní stojan nebo hrazdu, 2 postranní lišty na drobné příslušenství
- 4 fixovaná ochranná horizontální kolečka, 2 plastové kryty podvozku
- elektro výbava v souladu s ČSN EN 60601-2-52, EPR kabel
- nosnost lůžka 180 kg
- rozměry ložné plochy (matrace) 200x86 cm
- nastavení výšky ložné plochy 38,5 – 76,5 cm
- barevné provedení – práškově lakovaná kovová konstrukce RAL 9006 – světle šedá
- lůžko plně splňující požadavky normy ČSN EN 60601-2-52
- příslušenství – hrazda + madlo



### **2. Pasivní antidekubitní matrace – 25 ks** ✓

#### matrace EffectaCare 20

- antidekubitní matrace vhodná k použití ve zdravotnictví a pečovatelské péči
- vhodná pro riziko vzniku dekubitu II
- hmotnost 8,5 kg
- nosnost 150 kg
- potah voděodolný, paropropustný, dezinfikovatelný, se zipem ze dvou stran

### 3. Pokoje

- **noční stolek k lůžku s výklopnou deskou – 25 ks** ✓

- pojízdný s integrovanou, plynule nastavitelnou jídelní deskou
- lamino – barva světle šedá
- korpus z laminovaných DTD tl. 18 mm
- kolečka 75 mm, 2 kolečka otočná bržděná
- provedení stolku – horní zásuvka, nika, spodní skříňka s držákem lahví
- rozměry – 90x51x48 cm
- rozměr jídelní desky – 60x35 cm
- plynulé výškové nastavení jídelní desky pomocí plynopružiny v rozmezí 74 cm až 110 cm
- dekor stolku odpovídající dekoru lůžka



- **židle – 30 ks**

židle Impuls se snímatelným potahem ✓

- robustní dřevěná buková konstrukce s područkami
- snímatelný textilní potah sedáku, lehce prateľný
- sedák potažený separační nepropustnou vrstvou
- oddělený prostor mezi sedákem a opěradlem zabraňující vzájemnému znečištění
- opěradlo je zakončeno kovovým madlem
- sedák – výška – 46 cm, šířka 57 cm, hloubka 54 cm
- opěrák – výška - 88 cm





- **stůl – 15 ks**

- 80x80 cm
- výška stolu 75 cm
- deska stolu tl. 25 mm
- podnoží stolu masiv – barva olše
- deska stolu – lamino desky barvy olše



- **komoda – 11 ks**

- stolek pod TV, 1100x900x500 mm
- dvoukřídlá skříňka, výška 450 mm
- 4x zásuvka 450x150 mm,
- otevřená police 2x – 450 x 150 mm

Pohled s dvířky

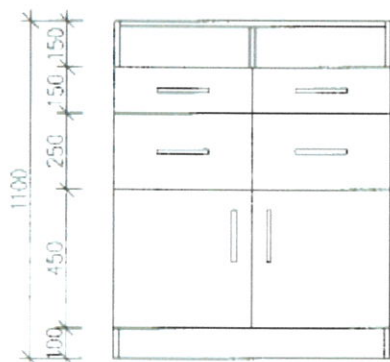

Řez

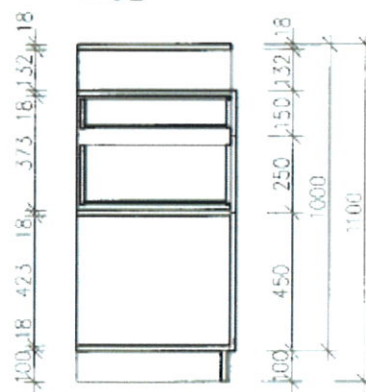

Půdorys

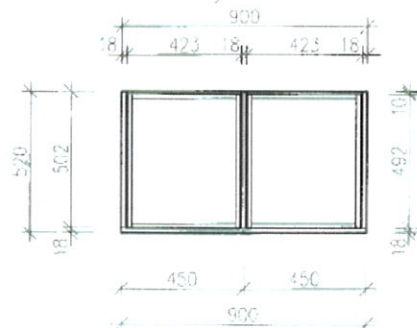

- **šatní skříň – 25 ks** ✓

- posuvné dveře, dvoukřídlé, jedno křídlo zrcadlo
- 800x600x2000 mm
- vnější rozměry – 240x315x250 mm
- 1x policový díl s nastavitelnými poličkami
- 1x šatní tyč
- vestavěný bytový sejf (klíčový zámek)
- volně nastavitelné police – 5 ks barva olše

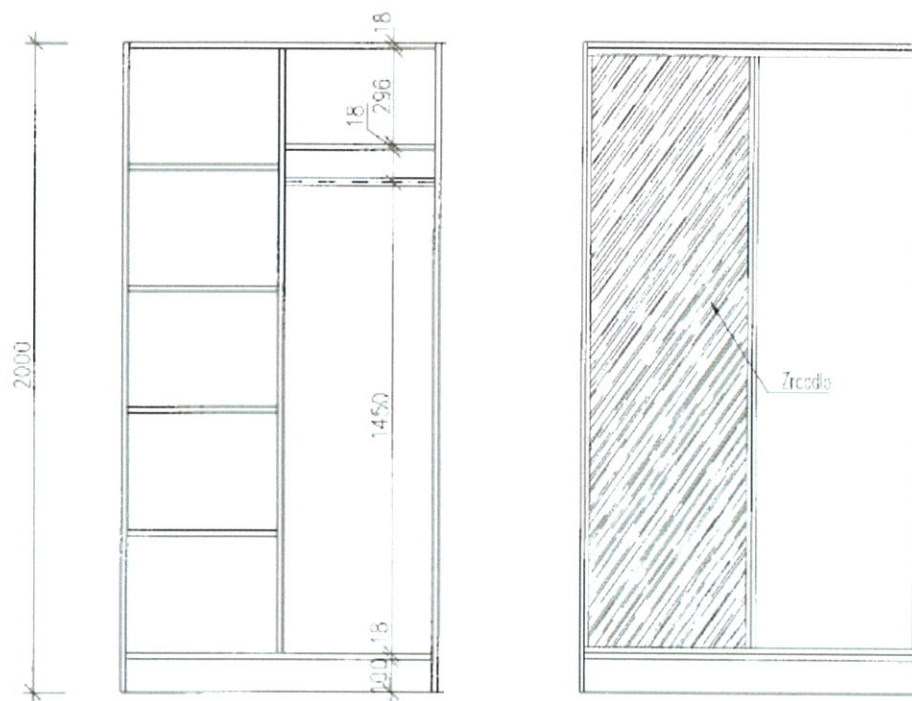

- **polička nad lůžko – 25 ks** ✓

- police nad postel s osvětlením
- police 600x150 x bočnice výška 150 mm
- spodní osvětlení – zářivkové, délka 50 cm, se spuštěným vypínačem
- lamino, barva olše

- **LED Televizor – 15 ks** ✓

- TV LED, 32" 80 cm, Full HD 1920x1080, DVB-T2/C, H.265/HEVC, repro 20W

- **držák TV na zed' – 4 ks** ✓

- **odpadkový koš – 15 ks** ✓

- plastový s víkem, objem 15 l

#### 4. TV koutek

- **židle – 12 ks** ✓

židle Impuls se snímatelným potahem

- robustní dřevěná buková konstrukce s područkami
- snímatelný textilní potah sedáku, lehce prateľný
- sedák potažený separační nepropustnou vrstvou
- oddělený prostor mezi sedákem a opěradlem zabraňující vzájemnému znečištění
- opěradlo je zakončeno kovovým madlem
- sedák – výška – 46 cm, šířka 57 cm, hloubka 54 cm
- opěrák – výška - 88 cm



- **stůl – 3 ks**

- kulatý
- masiv
- podnoží stolu masiv – barva olše ✓
- deska stolu – lamino desky barvy olše
- deska o průměru 103 cm



- **knihovna – 1 ks** ✓

- šířka 800 mm
- výška 1900 mm
- hloubka 420 mm
- policový, otevřený regál
- polohovatelné police
- pohledová záda,
- lamino barvy olše 3 ks polic



- **stolek pod TV – 1 ks** ✓

- 1100x900x500 mm
- dvoukřídlá skříňka, výška 450 mm
- 4x zásuvka 450x150 mm,
- otevřená police 2x – 450x150 mm

Pohled s dvířky

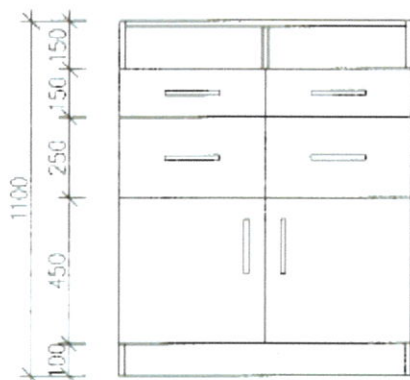

Řez

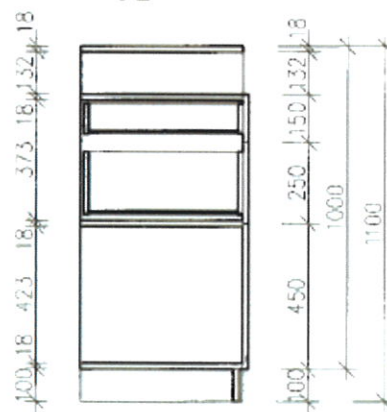

Půdorys

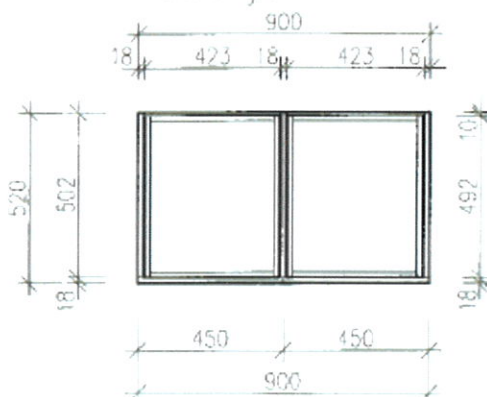

- lamino barvy olše

## 5. Šatna – odpočinková místnost

- **židle – 4 ks** ✓

- konferenční židle z lakované lesklé bukové skořepiny s kovovou chromovou podnoží
- stohovatelné
- velikost opěradla – 40 cm
- výška – 45 cm
- šířka – 44 cm
- nosnost – 130 kg
- polstrovaná, barva oranžová

- **stůl jídelní – 1 ks**

- 80x80 cm
- výška stolu 75 cm
- deska stolu tl. 25 mm
- podnoží stolu masiv – barva olše
- deska stolu – lamino desky barvy olše



- **šatní dvouskříňka (pro personál) – 3 ks**

- kovová
- dvoudílná
- barva, šedá, zámek,

## 6. Koupelny

- **skříňka se zrcadlem – 15 ks**

- šířka cca 58 cm
- výška min. 48 cm
- hloubka 12 cm
- materiál plast
- police
- barva bílá, zrcadlo v celé šířce

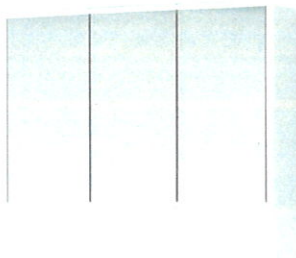

## **7. Zvedák pro náročné ošetrovatelské provozy + vak/lehátko – 2 ks**

### Maxi Move

- bezpečná pracovní zátěž – 228 kg
- 4 bodové rameno s elektrickým polohovacím systémem umožňující polohování v závěsném vaku
- ergonomicky tvarovaná vodicí madla manévrování
- systém zajišťující vertikální zdvih, systém anti-houpání
- zvedací rameno umožňující otáčení závěsného ramena
- polohovací systém závěsného ramena pro dospělé malého vzrůstu
- 2 bodové závěsné rameno + vesta k nácviku chůze při rehabilitaci
- vak pro klienty s kontrakcí dolních končetin
- lehátkové závěsné rameno + páskové, pevné a vakové lehátko,
- elektrické otevírání podvozku pomocí dálkového ovladače
- indikátor vybití baterie
- zvukový signál upozornění na nutnost výměny baterie
- dálkový ovladač pro ovládání všech funkcí
- indikátor servisu
- vak/vaky ve velikostech XS – XXL
- stanice umožňující současné nabíjení 2 baterií současně
- vestavěná elektronická váha