

VÝKAZ DOSAVADNÍHO A NOVÉHO STAVU ÚDAJŮ KATASTRU NEMOVITOSTÍ

Dosavadní stav			Nový stav												
Označení pozemku parc. číslem	Výměra parcely		Druh pozemku Způsob využití	Označení pozemku parc. číslem	Výměra parcely		Druh pozemku Způsob využití	Typ stavby Způsob využití	Zpús. určení výměr	Porovnání se stavem evidence právních vztahů					Označení dílu
	ha	m ²			ha	m ²				Díl přechází z pozemku označeného v katastru nemovitostí	dřívější poz. evidenci	Číslo listu vlastnictví	Výměra dílu		
												ha	m ²		
326/1											326/1			60000	
326/6											326/6			60000	
371/3											371/3			515	
371/4											371/4			488	
372/3											372/3			514	
372/4											372/4			60000	
372/5											372/5			242	
372/7											372/7			242	
372/11											372/11			420	
373/26											373/26			256	
373/32											373/32			514	
373/33											373/33			514	
373/34											373/34			514	

Oprávněný: dle listiny

Druh věcného břemene: dle listiny

GEOMETRICKÝ PLÁN pro vymezení rozsahu věcného břemene	Geometrický plán ověřil úředně oprávněný zeměměřický inženýr:	Stejnopis ověřil úředně oprávněný zeměměřický inženýr:
	Jméno, příjmení: <i>Ing. Vilém Bojda</i>	Jméno, příjmení: <i>Ing. Vilém Bojda</i>
	Číslo položky seznamu úředně oprávněných zeměměřických inženýrů: <i>70/1995</i>	Číslo položky seznamu úředně oprávněných zeměměřických inženýrů: <i>70/1995</i>
	Dne: <i>1. června 2017</i> Číslo: <i>98/2017</i>	Dne: <i>27. června 2017</i> Číslo: <i>K 77/2017</i>
Náležitostmi a přesností odpovídá právní předpisům.	Tento stejnopis odpovídá geometrickému plánu v elektronické podobě uloženému v dokumentaci katastrálního úřadu.	
Vyhotovitel: <i>"MIKROAREA s.r.o." OPAVA, Nákladní 30 IČO 25398865</i>	Katastrální úřad souhlasí s očíslováním parcel.	Ověření stejnopisu geometrického plánu v listinné podobě.
Číslo plánu: <i>774-57/2017</i>	KÚ pro Moravskoslezský kraj KP Opava Ing. Marie Jiráková PGP-852/2017-806 2017.06.05 07:46:16 CEST	
Okres: <i>Opava</i>		
Obec: <i>Opava</i>		
Kat. území: <i>Vávrovice</i>		
Mapový list: <i>Opava 9-2/14, 9-2/23</i>		
Dosavadním vlastníkům pozemků byla poskytnuta možnost seznámit se v terénu s průběhem navrhovaných nových hranic, které byly označeny předepsaným způsobem.		

Seznam souřadnic (S-JTSK)
 Číslo bodu Souřadnice pro zápis do KN
 Y X Kód kv. Poznámka

3	498852.90	1084644.45	3	
4	498818.50	1084638.28	3	
5	498804.31	1084635.84	3	
6	498791.59	1084633.73	3	
7	498775.97	1084631.29	3	
8	498749.60	1084670.93	3	
9	498773.38	1084674.49	3	
10	498782.50	1084675.92	3	
11	498786.36	1084676.59	3	
12	498796.41	1084678.21	3	
13	498812.66	1084681.00	3	
14	498843.66	1084642.79	7	průsečk
15	498840.54	1084642.23	7	průsečk
16	498824.57	1084639.37	7	průsečk
17	498759.05	1084672.34	7	průsečk
18	498759.53	1084672.42	7	průsečk
19	498763.61	1084673.03	7	průsečk
20	498785.85	1084676.50	7	průsečk
21	498787.84	1084676.83	7	průsečk
351-51	498810.83	1084637.00	7	
766-95	498857.59	1084643.53	3	
766-96	498835.96	1084647.77	3	
766-107	498811.44	1084679.38	3	
766-108	498813.85	1084682.57	3	
766-128	498776.28	1084634.62	3	
766-129	498775.94	1084630.96	3	
766-173	498747.33	1084671.91	3	
766-174	498750.51	1084670.54	3	

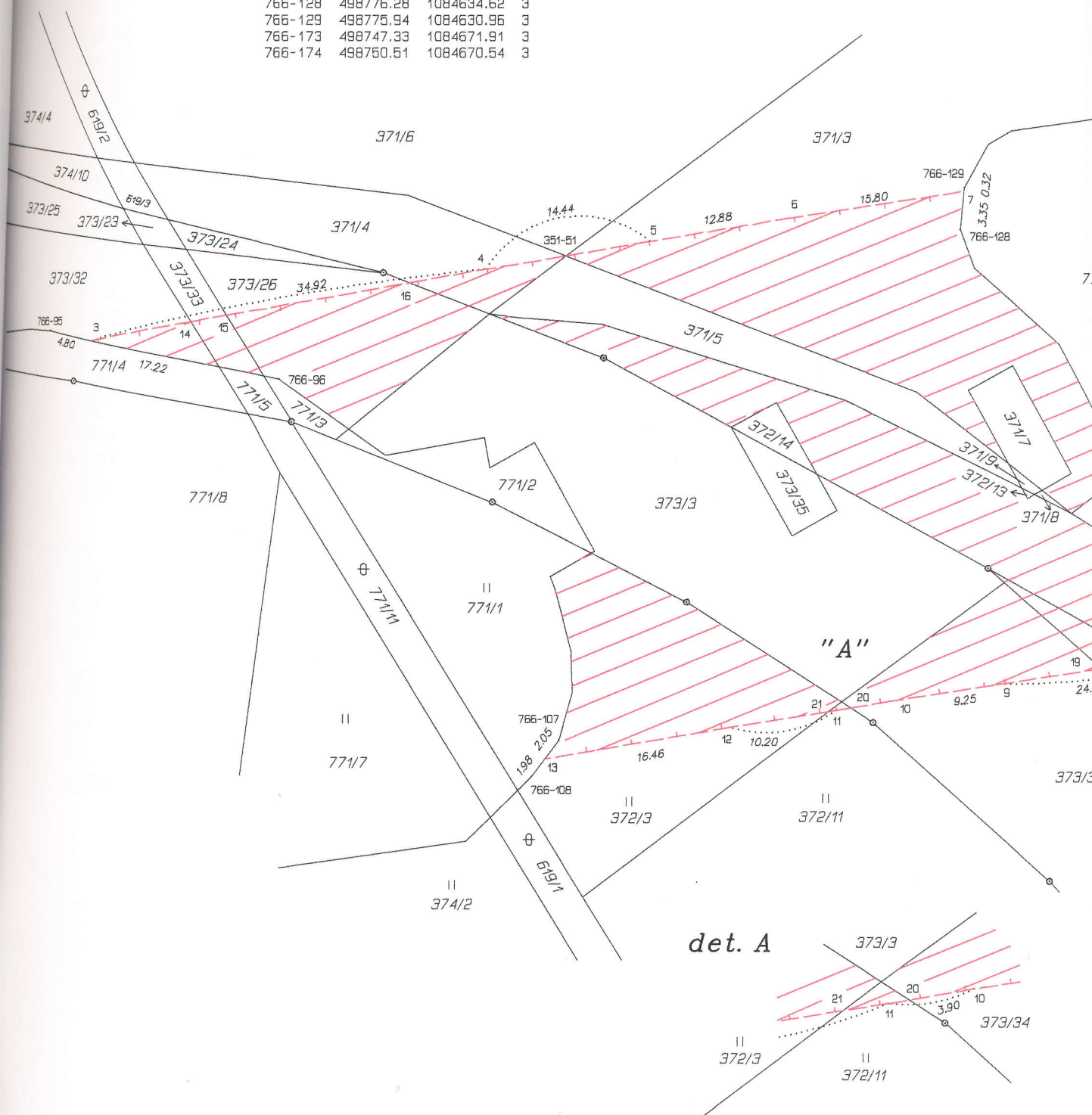

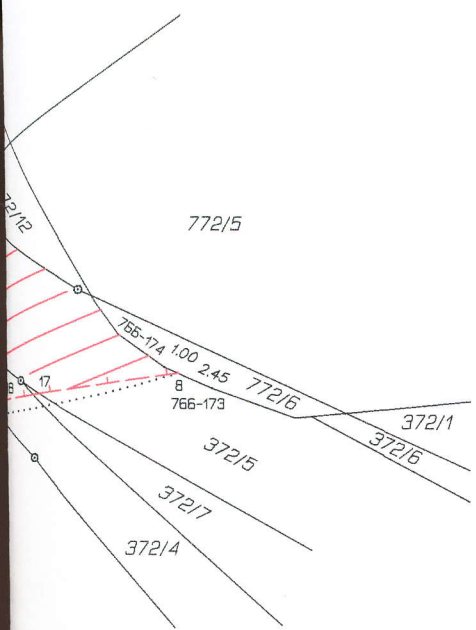
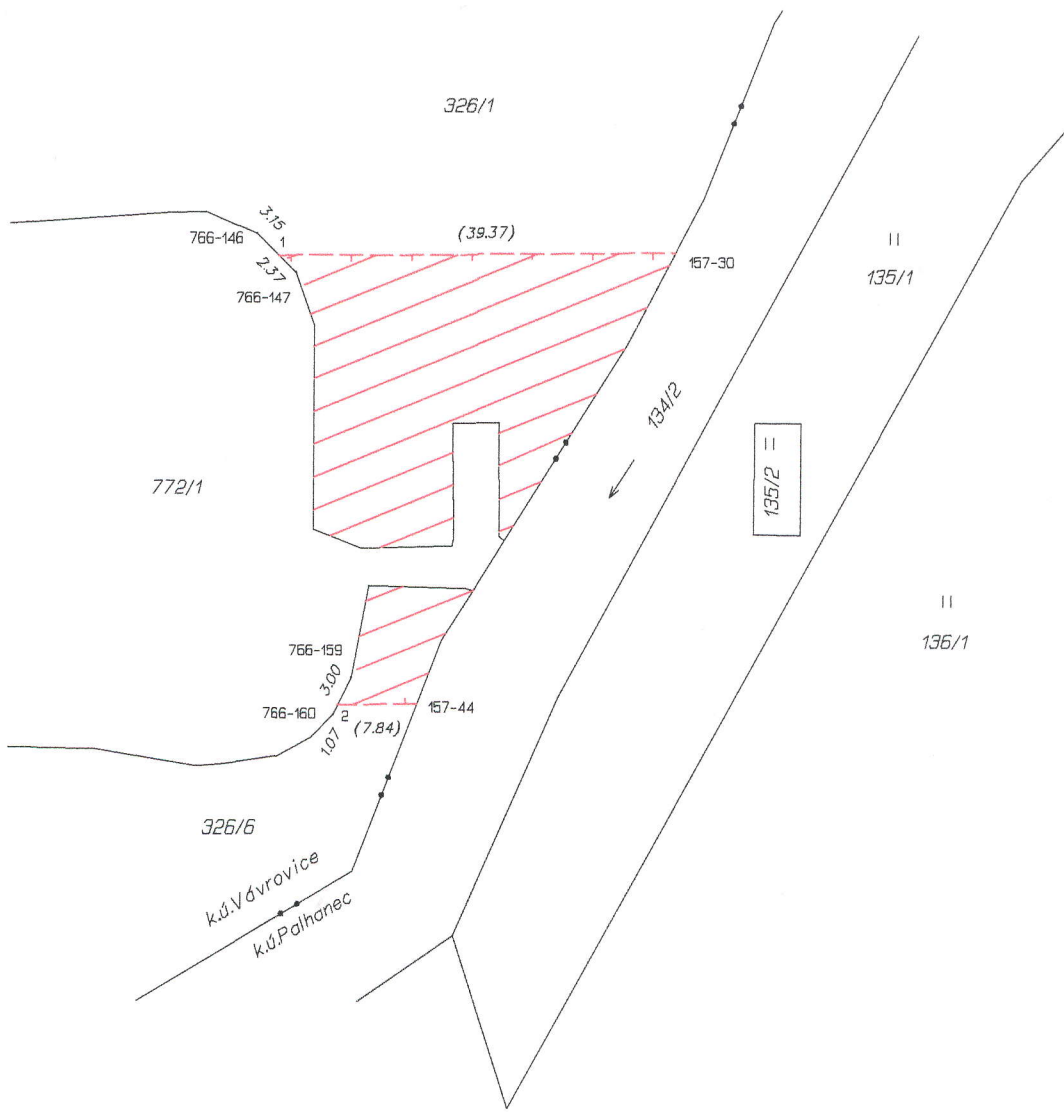

Seznam souřadnic (S-JTSK)
 Číslo bodu Souřadnice pro zápis do KN
 Y X Kód kv. Poznámka

Číslo bodu	Y	X	Kód kv.	Poznámka
k.ú. Vávrovice (777196)				
766-146	498571.76	1084610.26	3	
766-147	498567.86	1084614.16	3	
766-159	498562.19	1084654.32	3	
766-160	498564.02	1084657.96	3	
1	498569.52	1084612.50	3	
2	498563.53	1084656.99	3	
k.ú. Palhanec (777188)				
157-30	498530.15	1084612.11	8	průsečík
157-44	498555.69	1084656.90	8	průsečík