

DODATEK č. 7
K NÁJEMNÍ SMLOUVĚ č. 922/02/M

souboru movitého a nemovitého majetku dle zák. č.289/1998 Sb. o lesích a § 663 a násl. občanského zákoníku

Město Trutnov, IČ 278 360

se sídlem v Trutnově, Slovanské náměstí 165, PSČ 541 01
zastoupené starostou města panem Mgr. Ivanem Adamcem
dále jako **pronajímatel**, na straně jedné

a

Lesy a parky Trutnov s.r.o.,

se sídlem Úpická 469, Trutnov, PSČ 541 01
zastoupená Ing. Jaroslavem Semerákem, jednatelem
dále jako **nájemce**, na straně druhé

Smluvní strany uzavřely na základě usnesení rady města č. 2008-1253/22 ze dne 12.11.2008 níže uvedeného dne, měsíce a roku tento dodatek č. 7 k nájemní smlouvě č. 922/02/M, ve znění pozdějších dodatků č. 1- 6, **kterým se:**

z výše uvedené nájemní smlouvy **vyjímá část p.p. 441/1 o výměře 116 m², v k.ú. Debrné**, která byla na základě usnesení č. 2007-1280/20 ze dne 12.11.2007 pronajata společnosti Vodafone Czech Republic a.s. za účelem výstavby, provozu, údržby a úpravy Telekomunikační základnové stanice.
Nájemní smlouva č. 270 097 ze dne 31.10.2008 je k nahlédnutí na majetkovém odboru MěÚ Trutnov.

Pozemek byl společnosti Vodafone Czech Republic a.s. předán do užívání dne 31.1.2012 na základě „Zápisu o předání a převzetí staveniště před zahájením stavby“ ze dne 10.2.2012.

Ostatní ujednání smlouvy č. 922/02/M zůstávají beze změny.

Dodatek se vyhotovuje ve 4 stejnopisech, přičemž nájemce i pronajímatel obdrží dvě vyhotovení.

Tento dodatek č. 7 se stává nedílnou součástí smlouvy shora uvedené **s platností dnem podpisu.**

V Trutnově dne: 28.1.2012

.....
za město Trutnov
Mgr. Ivan Adamec, starosta

.....
za Lesy a parky Trutnov s.r.o.
Ing. Jaroslav Semerák, jednatel

přílohy : č.1 kopie LV
 č.2 snímek z katastrální mapy
 č. 3 zápis o předání a převzetí staveniště

PŘÍLOHA Č.1 - PŘEDMĚT NÁJMU
SITUACE

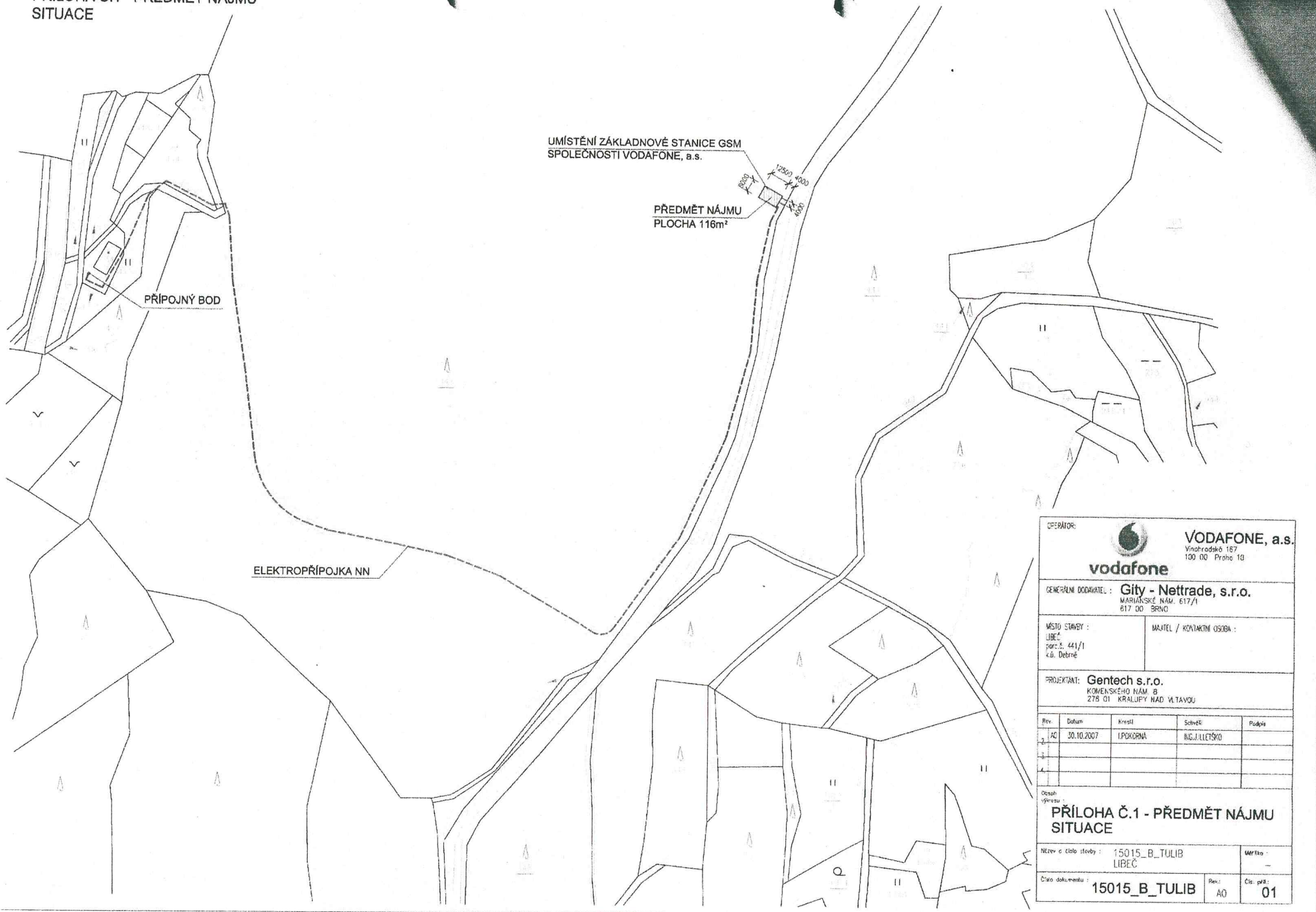

OPERÁTOR:		 VODAFONE, a.s. Vinohradské 167 100 00 Praha 10		
GENERALNÍ DODAVATEL: Gity - Nettrade, s.r.o. MARIÁNSKÉ NÁM. 617/1 617 00 SRNO		MÍSTO STAVBY: LIBEČ parc.č. 441/1 k.ú. Debrné		
MANTEL / KONTAKTNÍ OSOBA:		PROJEKTANT: Gentech s.r.o. KOVENSKÉHO NÁM. 8 278 01 KRALUPY NAD VLTAVOU		
Rev.	Datum	Kreslí	Schválí	Podpis
AO	30.10.2007	LPOKORNA	BIČUJLLETSKO	
Obsah výkresu:				
PŘÍLOHA Č.1 - PŘEDMĚT NÁJMU SITUACE				
Název a číslo stavby: 15015_B_TULIB LIBEČ				Verze: -
Číslo dokumentu: 15015_B_TULIB		Rev.: AO	Čís. prá.: 01	

PŘÍLOHA Č.2 - STAVEBNÍ ÚPRAVY
PŮDORYS

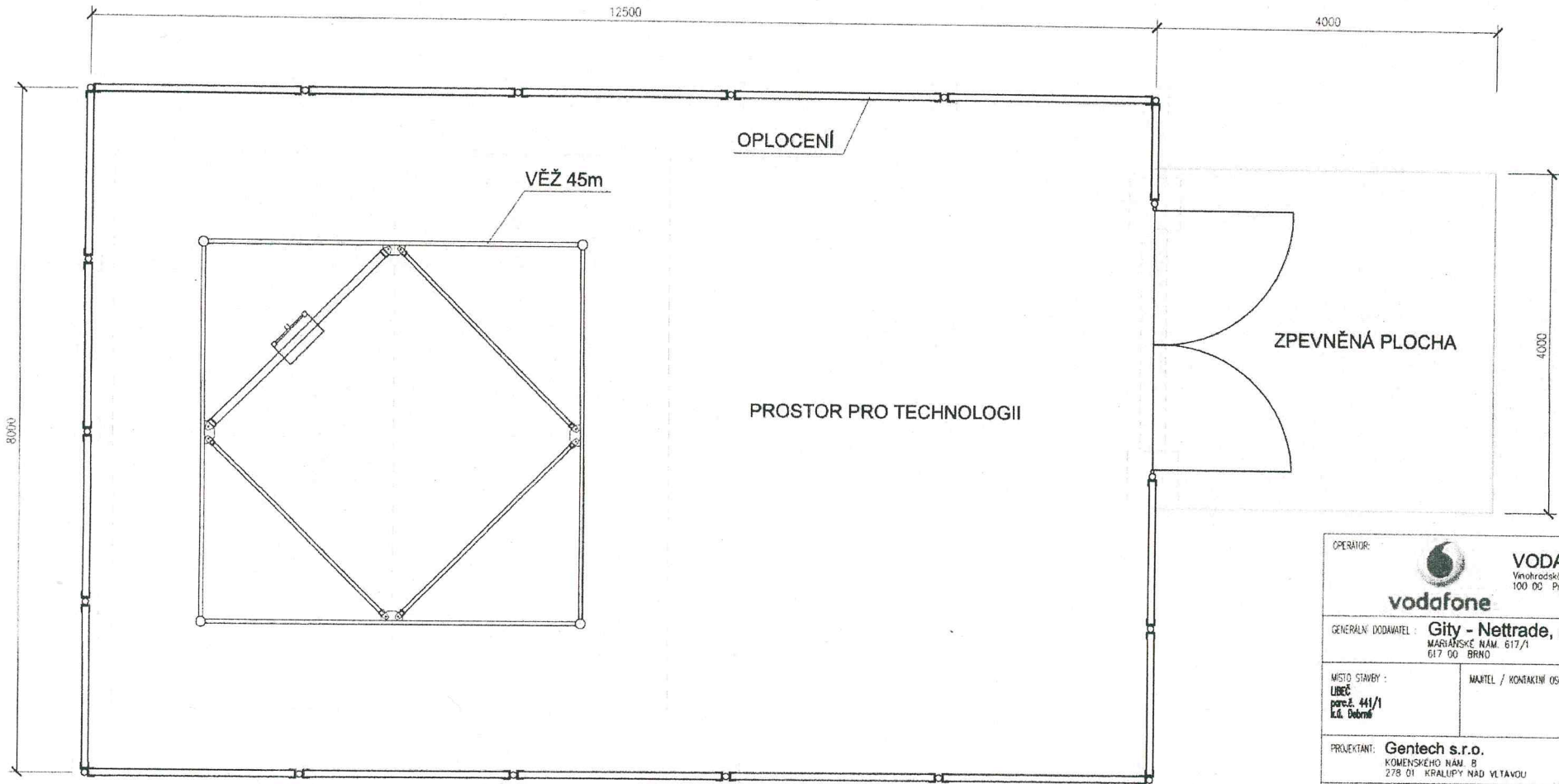

OPERATOR:		 VODAFONE, a.s. Vinohradská 167 100 00 Praha 10		
GENERALNÍ DODAVATEL:		Gity - Nettrade, s.r.o. MARIÁNSKÉ NÁM. 617/1 617 00 BRNO		
MÍSTO STAVBY:		MARTEL / KONTAKTNÍ OSOBA:		
LIBEČ parc.č. 441/1 k.ú. Dobruška				
PROJEKTANT: Gentech s.r.o. KOMENSKÉHO NÁM. 8 278 01 KRÁLUPY NAD VLTAVOU				
Rev.	Datum	Kreslí	Schválí	Popis
1	AQ	30.10.2007	LPKORNA	ING. JILLETSKO
2.				
3.				
4.				
Obsah výkresu:				
PŘÍLOHA Č.2 - STAVEBNÍ ÚPRAVY PŮDORYS				
Název a číslo stavby:		15015_B_TULIB LIBEČ		Verze: -
Číslo dokumentu:		15015_B_TULIB	Rev.: AQ	Čís. přílohy: 01

Zápis o předání a převzetí staveniště před zahájením stavby

Základnová Stanice číslo : 15015 TULIB

Adresa ZS: Libeč p.č.441/1 k.ú. Debrné.....

Majitel objektu: město Trutnov, Slovanské nám 165 541 16 Trutnov

Zastupující majitele objektu: Ing Petr Kučera-ved.majetkového odboru tel. XXXXXXXXXX

V Trutnově..... dne 31.1.2012.....

Dnešního dne bylo provedeno předání a převzetí místa výstavby základnové stanice, kabelové přípojky na výše uvedené adrese **před zahájením** výstavby.

Předávající : město Trutnov, Slovanské nám 165 541 16 Trutnov

Přebírající : Vodafone Czech Republic a.s. Vinohradská 167, 100 00 Praha 10 / Milan Marek
INTAR a.s. tel. XXXXXXXXXX

Byla provedena prohlídka místa stavby a konstatováno, že předmětná plocha a prostory určené pro výstavbu základnové stanice **jsou / nejsou** bez zjevných závad.

Zjištěné závady před zahájením stavby :

Fotodokumentace : ~~ANO~~ / NE

Počet fotografií / Délka záznamu :

Společnost Vodafone Czech Republic a.s., tímto oznamuje, že v souladu s platnou smlouvou je dnem vyhotovení tohoto zápisu zahájena instalace telekomunikačního zařízení základnové stanice se všemi důsledky vyplývajícími z výše uvedené smlouvy.

.....
za majitele objektu předal:

.....
za Vodafone Czech Republic a.s. převzal:

Informace o parcele

Parcelní číslo: 441/1
 Výměra [m²]: 411115
 Katastrální území: Debrné 784869
 Číslo LV: 10001
 Typ parcely: Parcela katastru nemovitostí
 Mapový list: KM-D
 Určení výměry: Graficky nebo v digitalizované mapě
 Druh pozemku: lesní pozemek

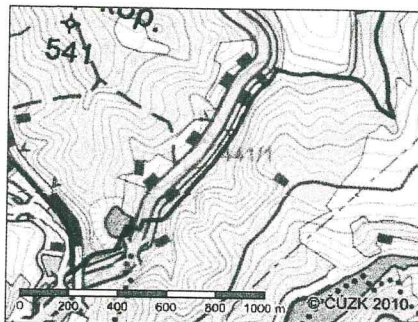

Zobrazení v grafickém prohlížeči

[Sousední parcely](#)

Vlastníci, jiní oprávnění

Vlastnické právo		
Jméno/název	Adresa	Podíl
Město Trutnov	Slovanské nám. 165, Trutnov, Vnitřní město, 541 01	

Způsob ochrany nemovitosti

Název
pozemek určený k plnění funkce lesa

Seznam BPEJ

Parcela nemá evidované BPEJ.

Omezení vlastnického práva

Typ
Věcné břemeno (podle listiny)

Jiné zápisy

Nejsou evidovány žádné jiné zápisy.

Zobrazené údaje mají informativní charakter.

Nemovitost je v územním obvodu, kde státní správu katastru nemovitostí ČR vykonává [Katastrální úřad pro Královéhradecký kraj, Katastrální pracoviště Trutnov](#)

Platnost k 21.03.2012 13:30:48