

# Dodatek č. 1 ke smlouvě o společném hospodaření

č. 5/2012

Níže uvedení spoluvlastníci nemovitého majetku v k.ú. Těšetiny, okres Klatovy, zapsaného v katastru nemovitostí na LV č. 479, se v souladu s ustanovením § 1746 odst. 2) a ustanoveními § 1115 a násl. Občanského zákoníku a v souladu s ustanoveními zákona č. 289/1995 Sb., Lesního zákona, dohodli na dodatku č. 1 ke smlouvě o společném hospodaření:

## Lesy České republiky, s. p.

se sídlem v Hradci Králové, Přemyslova 1106/19, Nový Hradec Králové, PSČ 500 08  
zapsané v OR u KS Hradec Králové oddíl A XII, vložka 540  
IČ: 42196451, DIČ: CZ42196451,  
statutární orgán Ing. Daniel Szórád Ph.D., generální ředitel  
na základě pověření zastoupený Ing. Liborem Hanzlíkem, lesním správcem LS Klatovy

kontakty: lesní správa tel.: [redacted]  
revírník tel.: [redacted]

na straně jedné jako – Prvý spoluvlastník

a

Zdeňka Spurná, nar. [redacted] 1974  
[redacted] Klatovy

kontakty: tel.:  
mail:

na straně druhé jako – Druhý spoluvlastník

## uzavírají tento dodatek č. 1 ke smlouvě o společném hospodaření na spoluvlastněných lesních porostech, kterým se mění:

Článek I., odst. 3, 4

3. Spoluvlastnická práva se vztahují k tomuto nemovitému majetku:

### Katastrální území Těšetiny 698113:

Parcelní číslo dle KN	Druh pozemku	Výměra v ha
165	lesní pozemek	0,4532
133/1	lesní pozemek	1,6724
celkem		2,1256

Uvedený nemovitý majetek je veden v Katastru nemovitostí pro Plzeňský kraj, Katastrálního pracoviště Klatovy, pro katastrální území Těšetiny, obec Mochtín na listu vlastnictví č. 479.

4. Předmětem této smlouvy je výkon spoluvlastnických práv při společném hospodaření v těchto lesních porostech: **168Eb 06, 07, 11, 13; 168Fe 01, 13; 168Cc 07,12**; tyto lesní porosty se nachází na pozemkových parcelách uvedených v předchozím odstavci článku I. tohoto dodatku.

Článek II., odst. 1, 2

1. Tento dodatek se uzavírá na období platnosti Lesní hospodářské osnovy, tj. na období od 1. 1. 2017 do 31. 12.2026.
2. Místo a plnění v lesním porostu 168Eb 06, 07, 11, 13; 168Fe 01,13; 168Cc 07,12 v katastrálním území Těšetiny, obec Mochtín, okres Klatovy.

Článek V., odst. 2, 4

2. Tento dodatek je vyhotoven ve dvou stejnopisech, z nichž po jednom obdrží každá ze smluvních stran.
4. Tento dodatek se uzavírá s účinností ode dne podpisu druhou smluvní stranou s tím, že se strany současně dohodly, že podle obsahu tohoto dodatku ke smlouvě bude postupováno od počátku roku 2017.
5. Ostatní ustanovení smlouvy zůstávají v platnosti s tím, že vztahy v ní upravené se řídí ustanoveními zákona č. 89/2012 Sb., občanského zákoníku.

V Klatovech dne.....

V..... dne

Lesy České  
se sídlem Přemy  
500 08 Hrad  
IČ: 42196451  
Lesní správa  
Voříškova 25

.....  
Ing. Libor Hanzlík  
lesní správce

.....  
Zdeňka Spurná

přílohy: porostní mapa  
lesní hospodářská osnova

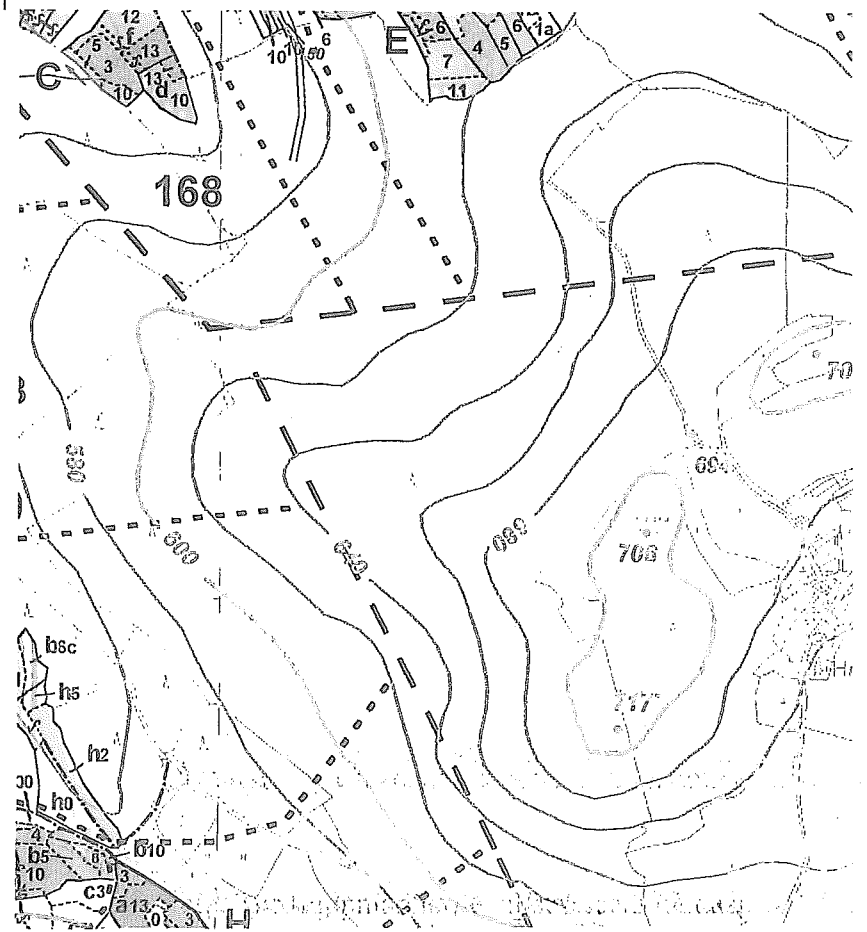
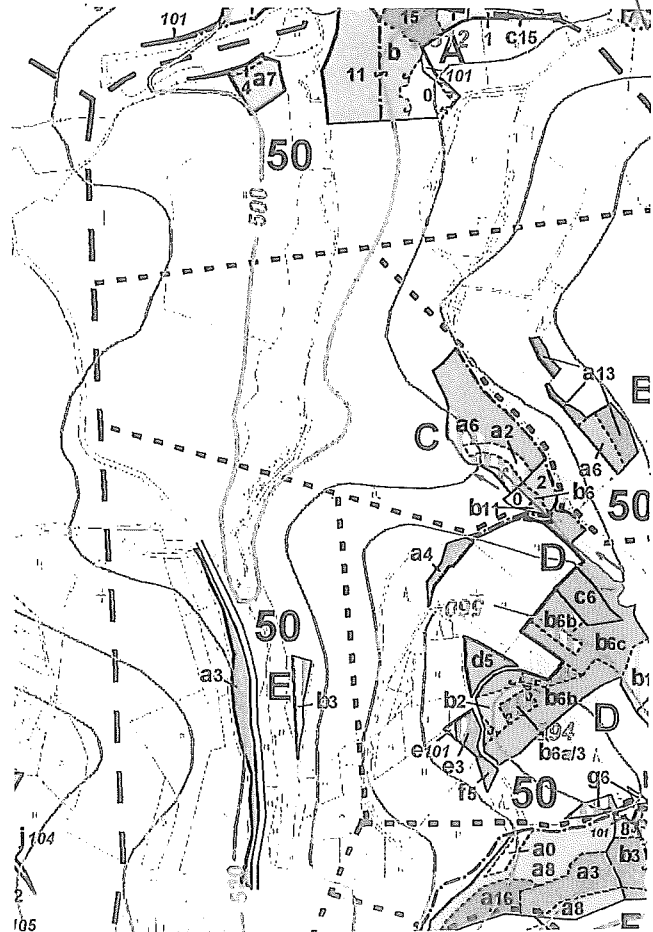
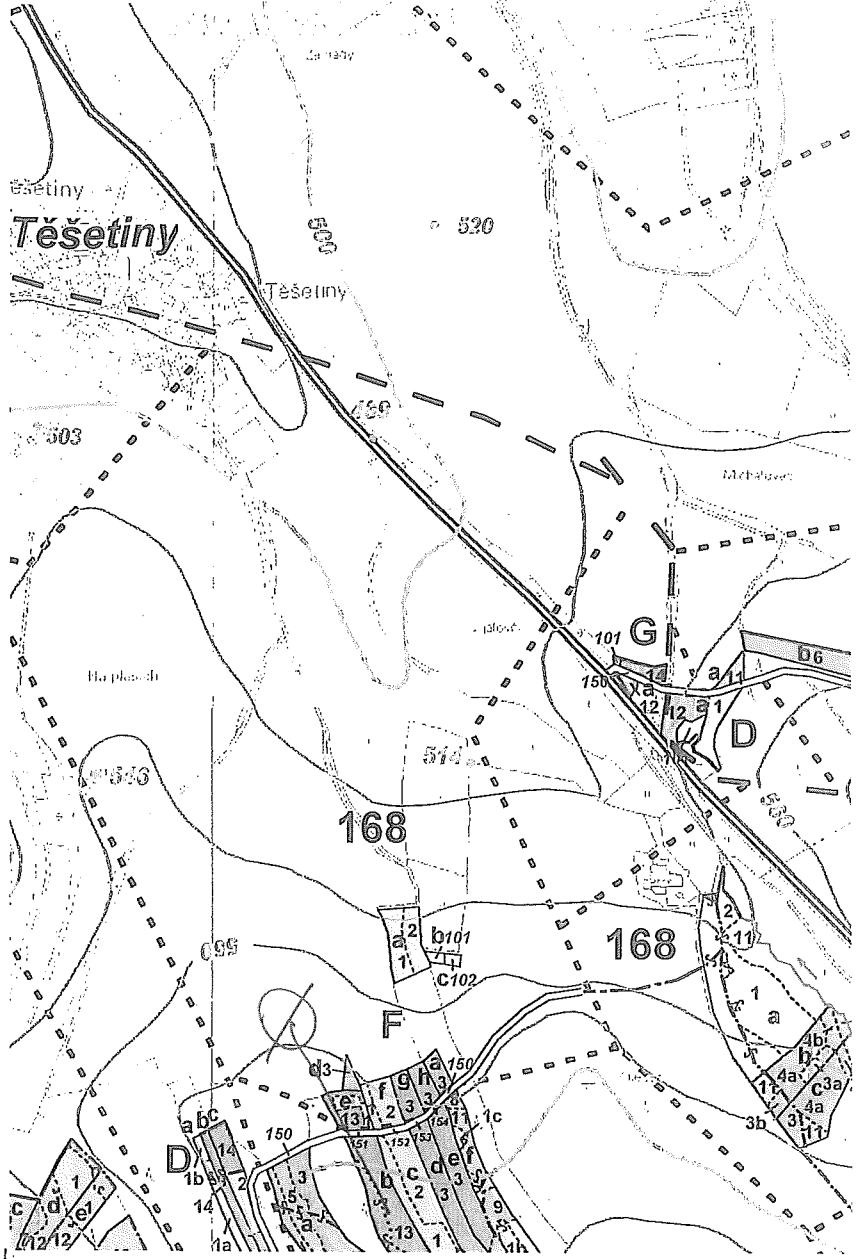
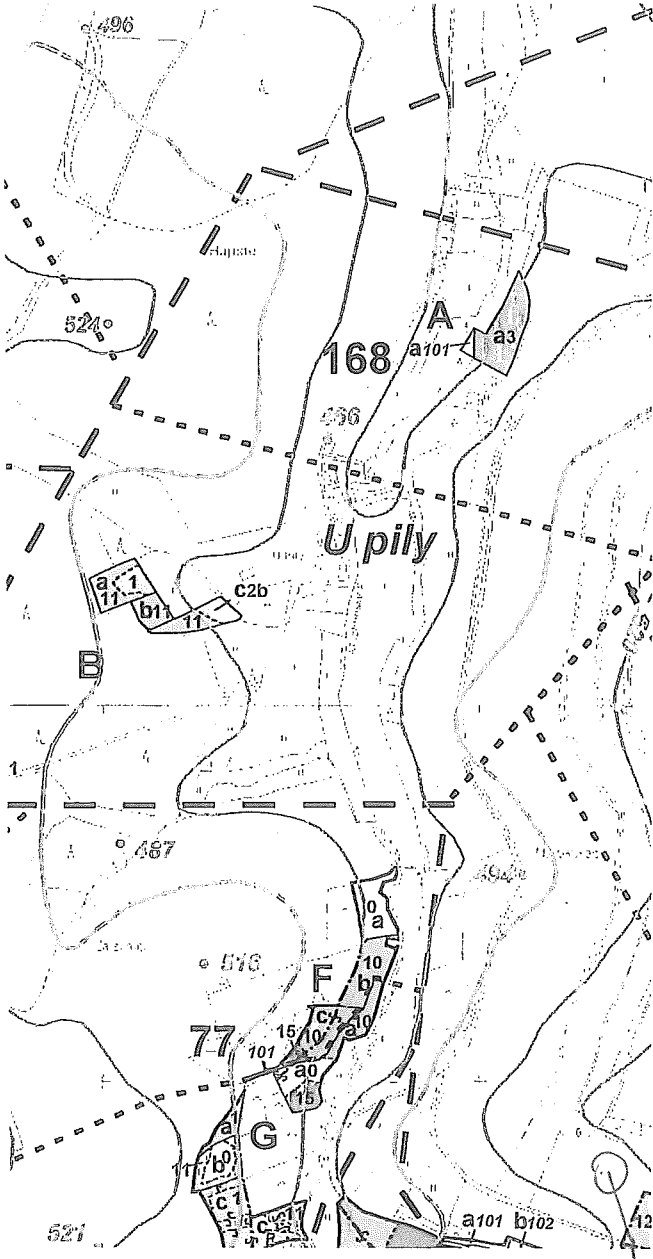

Odbělní:	168	Plocha:	19,32	Majitel:	252	LO:	12	Předchozí Sumava a Novoměstských hor	LHC:	308801	Platnost:	1.1.2017-31.12.2026	Strana:	2240
Díl:	E Por: b	Plocha:	1,41	Kategorie/plekyv:	10	Zvl.St.:			Passmo ohroz:	D	LS(LZ):	Město Klatovy	OLH:	Lesy ČR, s.p.
Popis porostu: Porost na mírném svahu S expozice. ÚSES: LBC Čížová.														
Česká republika(1/2)														

Por. skupina:	6	Plocha por. skup.:	0,06	Les. typ:	4S1	LVS:	4	ORP:		3205 - Klatovy	Kód KÚ:	698113	Název KÚ:	Těšetiny
Popis por. skup.: Nastávající kmenovina.														

Hosp. soubor	Věk	Zakmenění	Dřevina	% zastoupení	cm	Výč. tloušťka	m	Obj. slf. kmene	Bonita abs.	Bon. rel. 3/2008Sb	Fenot. třída	Poškození		Zásoba v m3 b.k.			Těžba včítavná			Těžba obnovní			Zalesnění				
												Druh	%	Na 1 ha	Souše	Celkem	Naléh. Násob.	Plocha ha	Na 1 ha	Objem m3	Plocha ha	Objem m3	Naléh. Násob.	Plocha ha	Druh vna	Zast. v %	Plocha ha
451	56	10	SM	100	20	23	0,34	30	2						415	25	45	3									
Por. sk. celkem:															415	25	45	3									
Por. skupina: 7 Plocha por. skup.: 0,29 Les. typ: 4S1 LVS: 4 ORP: 3205 - Klatovy Kód KÚ: 698113 Název KÚ: Těšetiny																											
Popis por. skup.: Kmenovina, výstavky SM a MD.																											

Por. skupina:	451	70	8	SM	100	24	25	0,51	30	2	C	378	110	11	3	378	110	0,1	0,29	11	3	3205 - Klatovy	Kód KÚ:	698113	Název KÚ:	Těšetiny	
																											Model. těž. %:
Por. sk. celkem: 11 Plocha por. skup.: 0,19 Les. typ: 4S1 LVS: 4 ORP: 3205 - Klatovy Kód KÚ: 698113 Název KÚ: Těšetiny																											
Popis por. skup.: Mírně profeděná kmenovina, JD+																											
Model. těž. %: 88% Osmýtl / Obn. doba: 100/30 % mel. a zpevn. dřevin: 25%																											

Por. skupina:	451	110	9	SM	100	35	30	1,23	30	2	C	563	107	107	107	0,19	107	3	0,19	107	3	3205 - Klatovy	Kód KÚ:	698113	Název KÚ:	Těšetiny	
																											Model. těž. %:
Por. sk. celkem: 13 Plocha por. skup.: 0,87 Les. typ: 4S1 LVS: 4 ORP: 3205 - Klatovy Kód KÚ: 698113 Název KÚ: Těšetiny																											
Popis por. skup.: Další LT 4S2 a 504, kmenovina, SM 27-33m, JD+																											
Model. těž. %: 100% Osmýtl / Obn. doba: 100/30 % mel. a zpevn. dřevin: 25%																											

Por. skupina:	451	129	10	SM	100	28	30	0,82	28	3	C	624	542	542	542	0,87	542	3	0,87	542	3	3205 - Klatovy	Kód KÚ:	698113	Název KÚ:	Těšetiny	
																											Model. těž. %:
Por. sk. celkem: 100 Plocha por. skup.: 100																											
Popis por. skup.: Další LT 4S2 a 504, kmenovina, SM 27-33m, JD+																											
Model. těž. %: 100% Osmýtl / Obn. doba: 100/30 % mel. a zpevn. dřevin: 25%																											



Oddělení:	168	Plocha:	19,32	Majitel:	252	LO:	12	Prešhoří Sumava a Novohradských hor	LHC:	308801	Platnost:	1.1.2017-31.12.2026	Strana:	2230
Díl:	C Por: C	Plocha:	0,45	Kategorie/plekyv:	10	Zvl. St.:			Pásmo ohrož.:	D	LS(LZ):	Město Klatovy	OLH:	Lesy ČR, s. p.
Popis porostu: Porost na svahu JZ expozice. Archeologické naleziště 2 kategorie "středověké a novověké jádro obce"														
Česká republika(1/2)														

Por. skupina:	7	Plocha por. skup.:	0,10	Les. typ:	5V1	LVS:	5	ORP:		Kód KÚ:	3205 - Klatovy	Název KÚ:	698113	Těšelný
Popis por. skup.:														
Oššina, SM+. DTO:Obnova die HS.														

Hosp. soubor	Věk	Zakmenění	Dřevina	% zastoupení	cm	Výč. louštka	m	Výška	m3 b.k.	Obj. stf. kmene ULT	Bonita abs.	Bon. rel. 3/2008Sb	Fenot. třída	Poškození		Zásoba v m3 b.k.			Těžba výtčinná			Těžba obnovní			Prof. závký			Zalesnění																					
														Druh	%	Na 1 ha dle	Souše	Celkem	Na 1 ha	Na 1 ha	Objem m3	Plocha ha	Objem m3	Plocha ha	Objem m3	Plocha ha	Druh vlna	Zast. v %	Plocha ha																				
477	66	8	OL	100	25	25	25	0,50	28	2	C						206	21	21	21	21	21	21	21	21	21	21	21	3	100	0,10																		
Por. sk. celkem:															100											206	21	21	21	21	21	21	21	21	21	21	21	3	100	0,10									
Por. skupina:															12																																		
Popis por. skup.:																																																	
Kmenovlna s rozrůzněnými dimenzemi die svahu, výšky SM 28-34m, JD+, BK+, BO+.																																																	
Por. skupina:															571	112	10	SM	100	35	31	1,27	30	2	C					657	230	230	230	230	230	230	230	230	230	230	230	230	230	230	230	230	230	230	230
Por. sk. celkem:															100															657	230	230	230	230	230	230	230	230	230	230	230	230	230	230	230	230	230	230	
Model. těž. %:															88%																																		
Obmýt / Obn. doba:															110/30																																		
% mel. a zpevní dřevln:																																																	
Těšelný																																																	