

Obec Chrást

se sídlem Chrást, tř. Čs. odboje 133, PSČ 330 03

IČ 00257851

DIČ CZ0025781

Bankovní spojení:

jejímž jménem jedná Ladislav Bohuslav, starosta obce
jako "pronajímatel", na straně jedné,

a

Česká republika-Krajské ředitelství policie Plzeňského kraje

se sídlem: Plzeň 3, Nádražní 2, PSČ 306 28

IČ: 75151529

DIČ: CZ75151529

zastoupená: plk. Mgr. Jaromírem Knížetem, ředitelem krajského ředitelství
jako "nájemce", na straně druhé,

uzavřely níže uvedeného dne, měsíce a roku

tento

DODATEK č.3

č.j. KRPP-55507-8/ČJ-2010-0300SU

ke smlouvě o pronájmu nebytových prostor č.035-P/SUO-2002

A.

Pronajímatel a nájemce uzavřeli dne 31. 5. 2002 smlouvu o pronájmu nebytových prostor v nemovitosti čp. 133 v Chrástu, a to na dobu neurčitou počínaje dnem 1. 6. 2002.

Pronajímatel a nájemce se tímto dodatkem dohodli na změnách uvedené smlouvy o pronájmu nebytových prostor (dále jen "smlouva") v níže uvedených bodech.

B.

Po dohodě smluvních stran se mění článek IV. smlouvy tak, že nové znění článku IV. je následující:

čl. IV

Pronájem je úplatný, tj. za užívání pronajatých prostor bude nájemce platit na účet pronajímatele obce Chrást roční nájemné ve výši 15.630,- Kč (tj.250 Kč/m² x 62,52 m²) bez DPH.

Nájemné je splatné v pololetních splátkách ve výši 7.815,- Kč bez DPH. Při prodlení s úhradou nájemného a zálohy na služby je pronajímatel oprávněn účtovat nájemci smluvní pokutu ve výši 0,1% z dlužné částky za každý den prodlení.

Nájemce se zavazuje hradit dále vedle nájemného na účet pronajímatele obce Chrást pololetní zálohu na služby spojené s užíváním pronajatých prostor ve výši 7.500,-Kč bez DPH, (tj. zálohu na teplo 5.000 Kč a zálohu na vodné a stočné ve výši 2,500 Kč). Zálohy budou navýšeny o DPH v souladu se zvláštním právním předpisem platným a účinným v době splatnosti nájmu. Tato pololetní záloha je bez dalšího splatná spolu s nájemným, tj. k 15. dni druhého měsíce příslušného pololetí.

Pronajímatel se zavazuje nájemci vystavit ke každé splátce nájemného, zálohy na služby spojené s nájmem řádnou fakturu předem. Faktura bude zaslána na adresu uvedenou v hlavičce tohoto dodatku a splatnost vystavené faktury bude min. 21 dní ode dne vystavení.

C.

V ostatních částech zůstává smlouva o pronájmu nebytových prostor beze změn.

D.

Tento dodatek je vyhotoven ve dvou stejnopisech s platností originálu.

Obě smluvní strany prohlašují, že si tento dodatek přečetly, jeho obsahu rozumí a s obsahem bez výhrad souhlasí.

Dodatek nabývá platnosti a účinnosti dnem 1.5.2014.

V Chrástu dne:

V Plzni dne: 10 -04- 2014

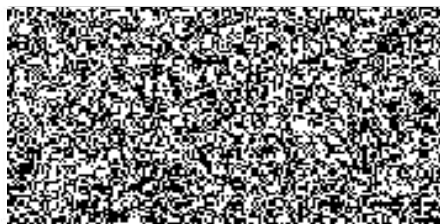

starosta
pronajímatel

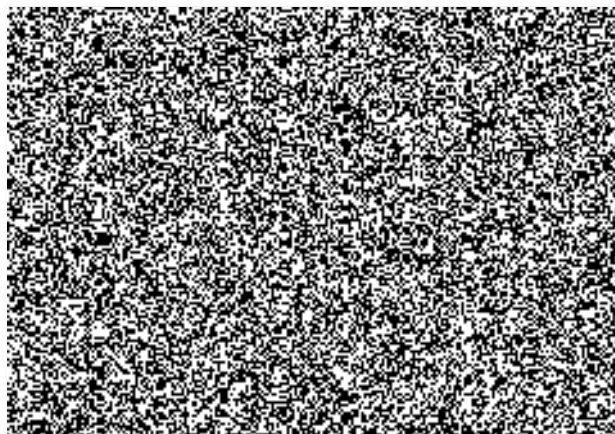

Obec Chrást
tř. Čs. odboje 133
330 03 Chrást
IČ: 00257851 DIČ: CZ00257851