



Obec Chrást

se sídlem Chrást, tř. Čs. odboje 133, PSČ 330 03

IČ 00257851

DIČ CZ0025781



jejímž jménem jedná Ladislav Bohuslav, starosta obce
jako "pronajímatel", na straně jedné,

a

Česká republika-Krajské ředitelství policie Plzeňského kraje

se sídlem: Plzeň 3, Nádražní 2, PSČ 306 28

IČ: 75151529

DIČ: CZ75151529



zastoupená: plk. Mgr. Jaromírem Knížetem, ředitelem
jako "nájemce", na straně druhé.

POLICIE ČESKÉ REPUBLIKY	
Krajské ředitelství policie Plzeňského kraje	
Registrace v ERS provedena	
dne:	26-03-2013
Č.j.: KRPP-55504	ICS-2010-030050
Pod č. ERS: 127/2013	
Registraci provedl:

uzavřely níže uvedeného dne, měsíce a roku

DODATEK č.2

ke smlouvě o pronájmu nebytových prostor

A.

Pronajímatel a nájemce uzavřeli dne 31. 5. 2002 smlouvu o pronájmu nebytových prostor v nemovitosti čp. 133 v Chrástu, a to na dobu neurčitou počínaje dnem 1. 6. 2002.

Pronajímatel a nájemce se tímto dodatkem dohodli na změnách uvedené smlouvy o pronájmu nebytových prostor (dále jen "smlouva") v níže uvedených bodech.

B.

Po dohodě smluvních stran se mění článek IV. smlouvy tak, že nové znění článku IV. je následující:

čl. IV

Pronájem je úplatný, tj. za užívání pronajatých prostor bude nájemce platit na účet pronajímatele obce Chrást roční nájemné ve výši 15.630,- Kč (tj.250 Kč/m² x 62,52 m²) bez DPH.

Nájemné je splatné v pololetních splátkách ve výši 7.815,- Kč bez DPH. Při prodlení s úhradou nájemného a zálohy na služby je pronajímatel oprávněn účtovat nájemci smluvní pokutu ve výši 0,1% z dlužné částky za každý den prodlení.

Nájemce se zavazuje hradit vedle nájemného na účet pronajímatele obce Chrást pololetní paušální částku ve výši 6.000 Kč bez DPH za úklid pronajatých prostor. Tato částka bude navýšena o DPH v souladu se zvláštním právním předpisem platným a účinným v době splatnosti nájmu a je bez dalšího splatná spolu s nájemným.

Nájemce se zavazuje hradit dále vedle nájemného na účet pronajímatele obce Chrást pololetní zálohu na služby spojené s užíváním pronajatých prostor ve výši 7.500,-Kč bez DPH, (tj.zálohu na teplo 5.000 Kč a zálohu na vodné a stočné ve výši 2.500 Kč). Zálohy budou navýšeny o DPH v souladu se zvláštním právním předpisem platným a účinným v době splatnosti nájmu.

Pronajímatel se zavazuje nájemci vystavit ke každé splátce nájemného, zálohy na služby spojené s nájmem a paušální úhrady za úklid pronajatých prostor řádnou fakturu předem. Faktura bude zaslána na adresu uvedenou v hlavičce tohoto dodatku a splatnost vystavené faktury bude min. 21 dní ode dne vystavení.

C.

V ostatních částech zůstává smlouva o pronájmu nebytových prostor beze změn.

D.

Tento dodatek je vyhotoven ve dvou stejnopisech s platností originálu.

Obě smluvní strany prohlašují, že si tento dodatek přečetly, jeho obsahu rozumí a s celým obsahem bez výhrad souhlasí.

Dodatek nabývá platnosti a účinnosti dnem podpisu obou smluvních stran.

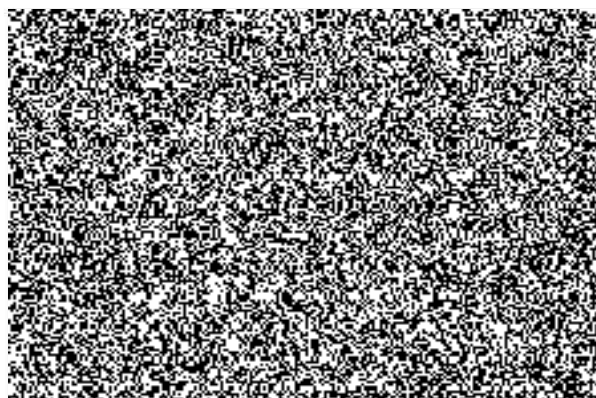
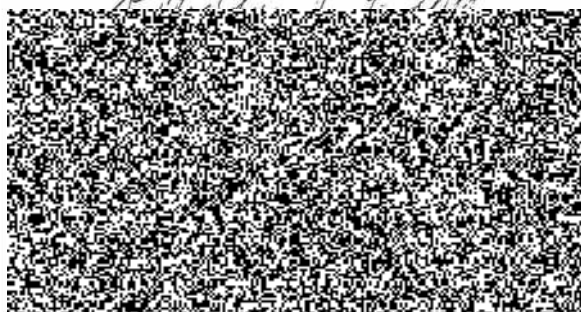

Obec
Chrást 3
330 03 okres Píseň = město