

Výkaz údajů o bonitovaných půdně ekologických jednotkách (BPEJ) k parcelám nového stavu

Parcelní číslo podle		Kód BPEJ	Výměra		BPEJ na dílu parcely	Parcelní číslo podle		Kód BPEJ	Výměra		BPEJ na dílu parcely	
katastru nemovitostí	zjednodušené evidence		ha	m ²		katastru nemovitostí	zjednodušené evidence		ha	m ²		
1319		64300		33	b							
				4 76	c							
			1	39 66	a							
			1	44 77								
1322/1		64300	1	93 91								
1325/1		64300		60 52								
1325/2		64300		11 52	e							
					28							d
				16 37	f							
			1	90 79	g							
			2	27 39	1322/2							
	53 18	h										
	75 80	1325/2										
	5 75 33											
1331/1		64300	4	44 54								
1331/8		64300		42 37								
1332/1		64300		62 58								
1332/11		64300		19 03								
1332/19		64300		5 63								
1332/20		64300	1	12 76								
1366/3		64300		8 52								
1366/8		64300		1 32								
1366/9		64300		72								
1366/13		64300		76 30								
1366/14		64300		18								
1366/15		64300		55								

GEOMETRICKÝ PLÁN pro rozdělení pozemku, změnu hranic pozemků	Geometrický plán overil úředně oprávněný zeměměřický inženýr:	Stejnopis overil úředně oprávněný zeměměřický inženýr:
	Jméno, příjmení: Ing. Věra Raisová	Jméno, příjmení: Ing. Věra Raisová
	Číslo položky seznamu úředně oprávněných zeměměřických inženýrů: 1755/98	Číslo položky seznamu úředně oprávněných zeměměřických inženýrů: 1755/98
	Dne: 18.10.2017 Číslo: 242/2017	Dne: 20.10.2017 Číslo: 263/2017
Naležitostmi a přesností odpovídá právní předpisům.		Tento stejnopis odpovídá geometrickému plánu v elektronické podobě uloženému v dokumentaci katastrálního úřadu.
Vyhotovitel: R&M GEDDATA s.r.o. Vrtkovicá 3276/2a, Ostrava IČ 27794962	Katastrální úřad souhlasí s očíslováním parcel KÚ pro Moravskoslezský kraj KP Nový Jičín Ing. František Vejda PGP-1779/2017-804 2017.10.19 13:58:09 CEST	
Číslo plánu: 1208-181/2017		
Okres: Nový Jičín		
Obec: Mošnov		
Kat. území: Mošnov		
Mapový list: Brlovec 3-8/13, Brlovec 3-8/31 Brlovec 3-8/33, Brlovec 3-8/34 Brlovec 3-9/11, Brlovec 4-8/42 Brlovec 4-8/44	Overení stejnopisu geometrického plánu v listinné podobě. 	
Dosavadním vlastníkem pozemků byla poskytnuta možnost seznámit se v terénu s průběhem navrhovaných nových hranic, které byly označeny předepsaným způsobem viz seznam souřadnic		

VÝKAZ DOSAVADNÍHO A NOVÉHO STAVU ÚDAJŮ KATASTRU NEMOVITOSTÍ

Dosavadní stav				Nový stav											
Označení pozemku parc. číslem	Vyměra parcely		Druh pozemku Způsob využití	Označení pozemku parc. číslem	Vyměra parcely		Druh pozemku Způsob využití	Typ stavby Způsob využití	Způsob určení výměry	Porovnání se stavem evidence právních vztahů					
	ha	m ²			ha	m ²				Díl přechází z pozemku označeného v katastru nemovitostí	Číslo listu vlastnictví	Vyměra dílu		Označení dílu	
			ha				m ²								
813/52	48	42	ostatní obč. komunikace	813/52	39	70	ostatní obč. komunikace	0	813/52	PK	493		39	70	
1316	27	30	ostatní jiná plocha	813/153	8	72	ostatní obč. komunikace	0	813/52		493		8	72	
1318/4	11	85	travní p.	1316/1	25	22	ostatní jiná plocha	0	1316				25	22	
1318/5	5	04	travní p.	1316/2	2	08	ostatní jiná plocha	0		1128/2/1 původní k.ú. Sedřice	493		2	08	
1319	1	56	travní p.	1319	1	44	travní p.	0	1318/4		-			33	b
1322/1	3	84	travní p.	1322/1	1	93	travní p.	0	1318/5		493		4	76	c
1322/2	27	39	travní p.	zaniká				0	1319		493	1	39	68	a
1324	11	30	ostatní anipuační plocha	1324/1	2	51	ostatní anipuační plocha	0	1322/1		493	1	44	77	
1325/1	3	13	travní p.	1324/2	8	79	ostatní anipuační plocha	0	1324		493		2	51	
1325/2	75	80	travní p.	1325/1	60	52	travní p.	0	1324		493		8	79	
				1325/2	5	75	travní p.	0	1325/1		493		60	52	
								0	1318/4		493		11	52	e
								0	1318/5		493			28	d
								0	1319		493		16	37	f
								0	1322/1		493	1	90	79	g
								0	1322/2		493		27	39	celá
								0	1325/1		493	2	53	18	h
								0	1325/2		493		75	80	celá
								0				5	75	33	
1329/1	2	47	ostatní jiná plocha	1329/1	4	97	ostatní jiná plocha	0	1329/1		493		2	47	celá
								0	1329/2		493	1	72	72	i
								0	1329/3		493	3	22	61	m
								0				4	97	80	
1329/2	2	41	ostatní jiná plocha	1329/2	69	35	ostatní jiná plocha	0	1329/2		493		69	23	j
								0	1329/3		493			12	k
								0					69	35	
1329/3	3	22	ostatní jiná plocha	zaniká				0	1331/1		-				
1331/1	4	86	travní p.	1331/1	4	44	travní p.	0	1331/1		493	4	44	54	
1331/4	2	50	travní p.	1331/8	42	37	travní p.	0	1331/1		493		42	37	
				1331/4	1	99	travní p.	2	1331/4		452		1	99	
				1331/7				2	1331/4		452			51	
1332/1	1	75	travní p.	1332/1	62	58	travní p.	0	1332/1		493		62	58	
				1332/20	1	12	travní p.	0	1332/1		493	1	12	76	
1332/7	3	31	ostatní obč. komunikace	1332/7	2	91	ostatní obč. komunikace	0	1332/7		452		2	91	
				1332/22				2	1332/7		452			40	
1332/8	1	98	travní p.	1332/8				2	1332/7		452			59	
				1332/21	1	39	travní p.	2	1332/8		452			39	
1332/11	24	66	travní p.	1332/11	19	03	travní p.	0	1332/8		452		1	03	
				1332/19	5	63	travní p.	0	1332/11		493		19	03	
1336/1	18	75	travní p.	1336/1	4	96	travní p.	0	1332/11		493		5	63	
								0	1336/1		493		18	75	celá
								2	1338/2		493	1	00	06	o
								2	1336/2		493	3	77	57	celá
								0				4	96	38	
1336/2	6	09	travní p.	1336/2	4	86	travní p.	2	1336/2		452		4	86	
				1336/6	1	23	travní p.	2	1336/2		452		1	23	
1338/2	1	02	travní p.	1338/2	2	45	travní p.	0	1338/2		493		2	45	
1339/2	2	38	orná půda	1339/2	20	56	orná půda	0	1339/2		493		20	56	
				1339/38	2	18	orná půda	0	1339/2		493	2	18	24	
1339/5	26	08	orná půda	1339/5	52	50	orná půda	0	1339/5		493		26	08	celá
								0	1339/6		493		19	38	celá
								0	1339/15		493		7	04	n
								0					52	50	
1339/6	19	38	orná půda	zaniká				0	1339/15		-				
1339/15	18	77	orná půda	1339/15	11	73	orná půda	0	1339/15		493		11	73	
1339/16	5	15	ostatní obč. komunikace	1339/16	3	88	ostatní obč. komunikace	2	1339/16		493		3	88	

VÝKAZ DOSAVIDNÍHO A NOVÉHO STAVU ÚDAJŮ KATASTRU NEMOVITOSTÍ

Dosavadní stav				Nový stav											
Označení pozemku parc. číslem	Výměra parcely		Druh pozemku Způsob využití	Označení pozemku parc. číslem	Výměra parcely		Druh pozemku Způsob využití	Typ stavby Způsob využití	Způsob určení výměr	Porovnání se stavem evidence právních vztahů					
	ha	m ²			ha	m ²				Díl přechází z pozemku označeného v katastru nemovitostí	Odvěšl/ poz. evidenci	Číslo listu vlastnictví	Výměra dílu		Označení dílu
			ha				m ²								
1339/26	11	40	orná půda	1339/37	2	26	ostatní ostatní komunikace		2	1339/16		493	2	26	
				1339/26	8	68	orná půda		2	1339/26		452	8	68	
				1339/39	2	72	orná půda		2	1339/26		452	2	72	
1340/21	4	14	ostatní jiná půda	1340/21	7	00	ostatní jiná půda		0	1340/21		493	4	14	celá
										1340/22		493	2	86	celá
													7	00	
1340/22	2	86	ostatní jiná půda	zaniká											
1340/29	68	84	ostatní jiná půda	1340/29	50	51	ostatní jiná půda		0	1340/29		493	50	51	
				1340/96	18	33	ostatní jiná půda		0	1340/29		493	18	33	
1340/33	5	10	ostatní jiná půda	1340/33	4	76	ostatní jiná půda		0	1340/33		493	4	76	
1340/35	47	85	ostatní ostatní komunikace	1340/35	7	20	ostatní ostatní komunikace		0	1340/33		493		34	
				1340/92	40	65	ostatní ostatní komunikace		0	1340/35		493	7	20	
1340/47 *2)	19	97	ostatní jiná půda	1340/47	17	03	ostatní jiná půda		2	1340/35		493	40	65	
				1340/94	2	93	ostatní jiná půda		2	1340/47		452	17	03	
1340/52	2	43	ostatní ostatní komunikace	1340/52	1	77	ostatní ostatní komunikace		0	1340/47		452	2	93	
				1340/97		66	ostatní ostatní komunikace		0	1340/52		452	1	77	
1340/58	5	07	ostatní jiná půda	zaniká					2	1340/52		452		66	
1340/59 *3)	4	05	ostatní jiná půda	1340/59	3	63	ostatní jiná půda		2						
				1340/95		41	ostatní jiná půda		2	1340/59		452	3	63	
1356/2	3	77	travní p.	zaniká											
1356/17	57	13	travní p.	1356/17	45	26	travní p.		2						
				1356/26	11	87	travní p.		2	1356/17		452	45	26	
1356/3	84	82	orná půda	1356/3	8	52	orná půda		0	1356/17		452	11	87	
				1356/13	76	30	orná půda		0	1356/3		493	8	52	
1356/8	1	87	orná půda	1356/8	1	32	orná půda		2	1356/3		493	76	30	
				1356/15		55	orná půda		2	1356/8		452	1	32	
1356/9 *4)	89	orna půda	1356/9	72	orna půda				2	1356/15		452		55	
				1356/14	18	orna půda			2	1356/9		452		72	
1441/2	92	ostatní jiná půda	1441/2	65	ostatní jiná půda				2	1356/14		452		18	
				1441/4	27	ostatní jiná půda			2	1441/2		452		65	
1467/2	8	44	ostatní ostatní komunikace	1467/2	4	39	ostatní ostatní komunikace		2	1441/4		452		27	
				1467/20	4	05	ostatní ostatní komunikace		2	1467/2		493	4	39	
1467/3	8	80	ostatní ostatní komunikace	1467/3	8	48	ostatní ostatní komunikace		2	1467/20		493	4	05	
				1467/19		32	ostatní ostatní komunikace		2	1467/3		493	8	48	
1467/4	18	10	ostatní ostatní komunikace	1467/4	16	67	ostatní ostatní komunikace		0	1467/19		493		32	
				1467/17		12	ostatní ostatní komunikace		2	1467/4		493	16	67	
1467/5	23	ostatní ostatní komunikace	1467/5	20	ostatní ostatní komunikace				2	1467/17		493		12	
				1467/16		3	ostatní ostatní komunikace		0	1467/5		493	1	31	
1505/1	5	37	ostatní jiná půda	1505/1	10	44	ostatní jiná půda		0	1467/16		493		20	
									2	1467/1		493		3	
									0	1340/58		452	5	07	celá
										1505/1		452	5	37	celá
	34	95	78		34	95	76								
1128/2/1 původní k.o. Sedlnice	25	30		Parcely zjednodušené evidence - PK						0		493			
				1128/2/1 původní k.o. Sedlnice	23	22									

- *1) Rozdíl -1 m2 vzniklý zaokrouhlením výměr (bod 14.6 přílohy katastrální vyhlášky) u dosavadní parcely č.1339/16
- *2) Rozdíl -1 m2 vzniklý zaokrouhlením výměr (bod 14.6 přílohy katastrální vyhlášky) u dosavadní parcely č.1340/47
- *3) Rozdíl -1 m2 vzniklý zaokrouhlením výměr (bod 14.6 přílohy katastrální vyhlášky) u dosavadní parcely č.1340/59
- *4) Rozdíl +1 m2 vzniklý zaokrouhlením výměr (bod 14.6 přílohy katastrální vyhlášky) u dosavadní parcely č.1366/9

Seznam souřadnic (S-JTSK)					
Číslo bodu		Souřadnice pro zápis do KN		Kód kv.	Poznámka
k.ú.	Sednice	Y	X		
k.ú. Sednice (747009)					
484-1	484856,27	1118256,17	3	znak z pl.	
484-31	484872,41	1118232,53	3	znak z pl.	
1804-50	485215,53	1117720,83	3	znak z pl.	
1804-51	485208,09	1117732,11	3	znak z pl.	
1950-1	484855,16	1118243,12	3	znak z pl.	
1950-7	485210,24	1117728,85	3	znak z pl.	
k.ú. Mošnov (699934)					
389-15	484545,54	1116975,64	3	znak z pl.	
389-16	484622,28	1117039,77	3	znak z pl.	
441-1	484751,35	1117299,01	3	sl.pl.	
560-119	484656,87	1117405,04	3	hřeb	
560-126	484681,04	1117401,55	3	hřeb	
560-127	484676,72	1117405,70	3	hřeb	
560-128	484659,19	1117411,82	3	hřeb	
560-139	484652,08	1117438,82	3		
560-154	484627,15	1117461,75	3	barva na obrubě	
560-165	484613,91	1117457,28	3	barva na obrubě	
560-211	484358,41	1117571,95	3	barva na obrubě	
560-212	484361,96	1117578,76	3	barva na obrubě	
560-216	484278,31	1117620,21	3	barva na obrubě	
560-401	484565,74	1117469,46	4	barva na obrubě	
560-408	484449,71	1117526,79	4	barva na obrubě	
560-409	484464,42	1117519,52	4	barva na obrubě	
910-217	484763,69	1117172,10	3	znak z pl.	
910-236	484607,83	1116999,75	3	znak z pl.	
1165-1	484569,74	1116999,86	3	znak z pl.	
1165-2	484583,74	1116976,18	3	znak z pl.	
1165-3	484828,81	1117249,35	3	znak z pl.	
1165-4	484758,66	1117320,06	3	znak z pl.	
1165-5	484723,46	1117356,13	3	znak z pl.	
1165-6	484721,45	1117373,81	3	znak z pl.	
1165-7	484747,92	1117406,98	3	znak z pl.	
1165-8	484714,23	1117433,87	3	znak z pl.	
1165-9	484695,79	1117410,92	3	znak z pl.	
1166-10	484679,23	1117403,29	3	hřeb	
1166-11	484671,13	1117410,24	3	hřeb	
1166-12	484648,83	1117442,06	3	hřeb	
1166-13	484644,63	1117444,82	3	hřeb	
1166-14	484638,55	1117446,65	3	hřeb	
1166-15	484632,73	1117446,63	3	hřeb	
1166-16	484628,48	1117446,61	3	hřeb	
1166-17	484624,57	1117450,26	3	hřeb	
1166-18	484622,32	1117453,85	3	hřeb	
1166-19	484620,77	1117453,70	3	hřeb	
1166-20	484618,73	1117454,25	3	hřeb	
1166-21	484617,29	1117458,42	3	hřeb	
1166-22	484480,69	1117511,48	4	barva na obrubě	
1166-23	484478,11	1117513,01	3	hřeb	
1166-24	484475,53	1117515,69	3	hřeb	
1166-25	484473,77	1117518,44	3	hřeb	
1166-26	484472,67	1117521,63	3	hřeb	
1166-27	484472,39	1117524,20	4	barva na obrubě	
1166-28	484460,11	1117530,27	4	barva na obrubě	
1166-29	484457,71	1117528,86	3	hřeb	
1166-30	484454,61	1117527,89	3	hřeb	
1166-31	484451,30	1117527,61	3	hřeb	
1166-32	484444,91	1117529,16	4	barva na obrubě	
1166-33	484343,55	1117587,98	3	hřeb	
1166-34	484388,97	1117646,56	3	znak z pl.	
1166-35	484507,48	1117795,01	3	znak z pl.	
1166-36	484626,04	1117943,63	3	znak z pl.	
1166-37	484744,55	1118092,02	3	znak z pl.	
1166-38	485089,09	1117575,63	3	znak z pl.	
1166-39	484998,68	1117462,03	3	znak z pl.	
1166-40	484922,74	1117341,68	3	znak z pl.	
1166-41	485201,19	1117717,42	3	průsečík	
1166-42	485196,65	1117711,69	3	průsečík	
1166-43	485193,57	1117707,80	3	průsečík	
1166-44	485184,25	1117696,03	3	průsečík	
1166-45	485176,40	1117686,11	3	průsečík	
1166-46	485160,04	1117665,44	3	průsečík	
1166-47	485152,08	1117655,39	4	průsečík	
1166-48	485129,46	1117626,82	3	průsečík	
1166-49	484904,85	1117344,33	3	průsečík	
1166-50	484854,27	1117281,15	3	průsečík	
1166-51	484883,26	1116976,86	3	průsečík	
1166-52	484737,38	1117415,39	8	průsečík	
1166-53	484715,69	1117432,71	8	průsečík	
1166-54	484709,13	1117427,52	8	průsečík	
1166-56	484473,12	1117520,33	4	průsečík	
1166-57	484449,84	1117527,89	4	průsečík	
1166-58	484369,07	1117620,85	8	průsečík	
1	484703,69	1117420,75	8	průsečík	

PŘEHLED KLADU LISTŮ

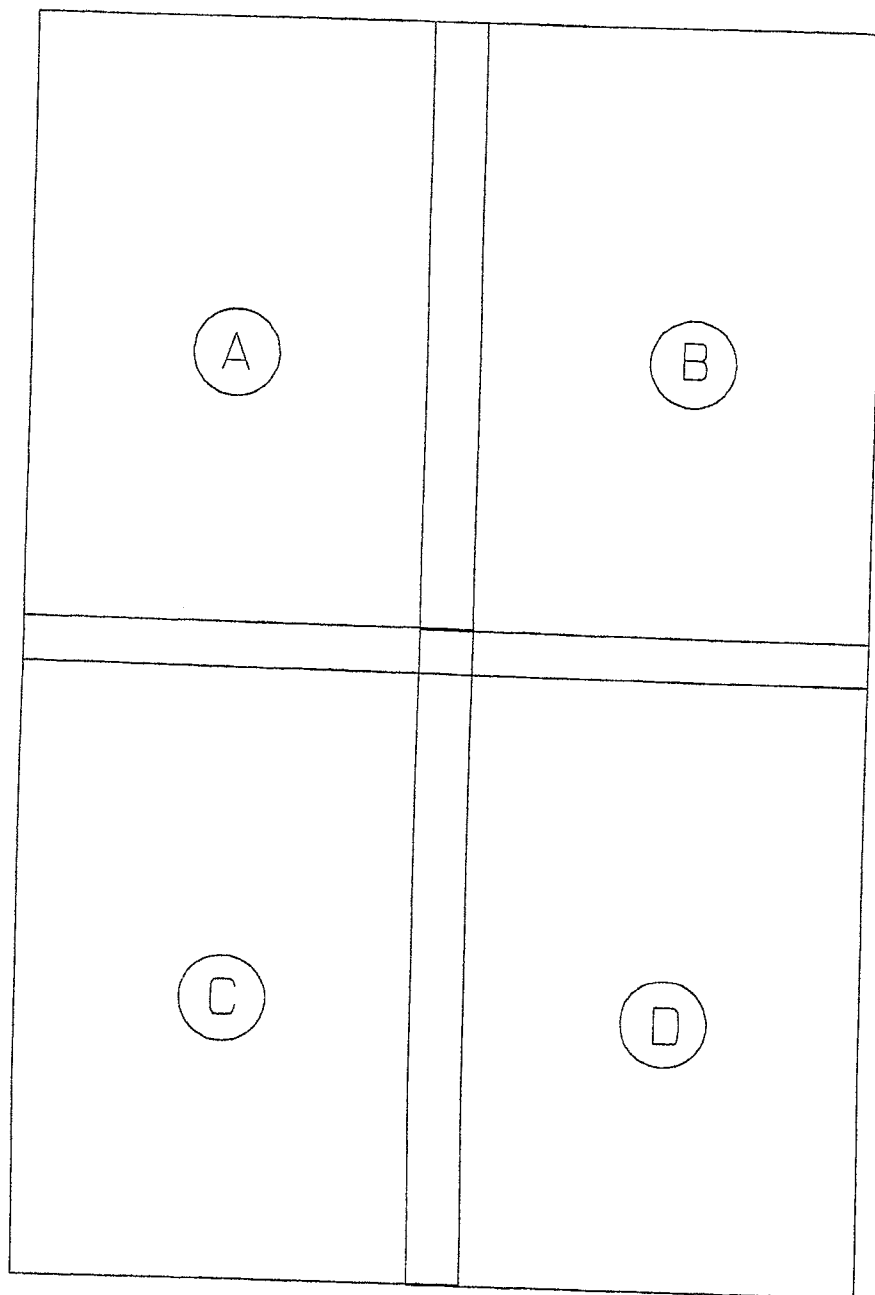



Sheet 3-B/2
Sheet 4-B/2
Sheet 3-B/1

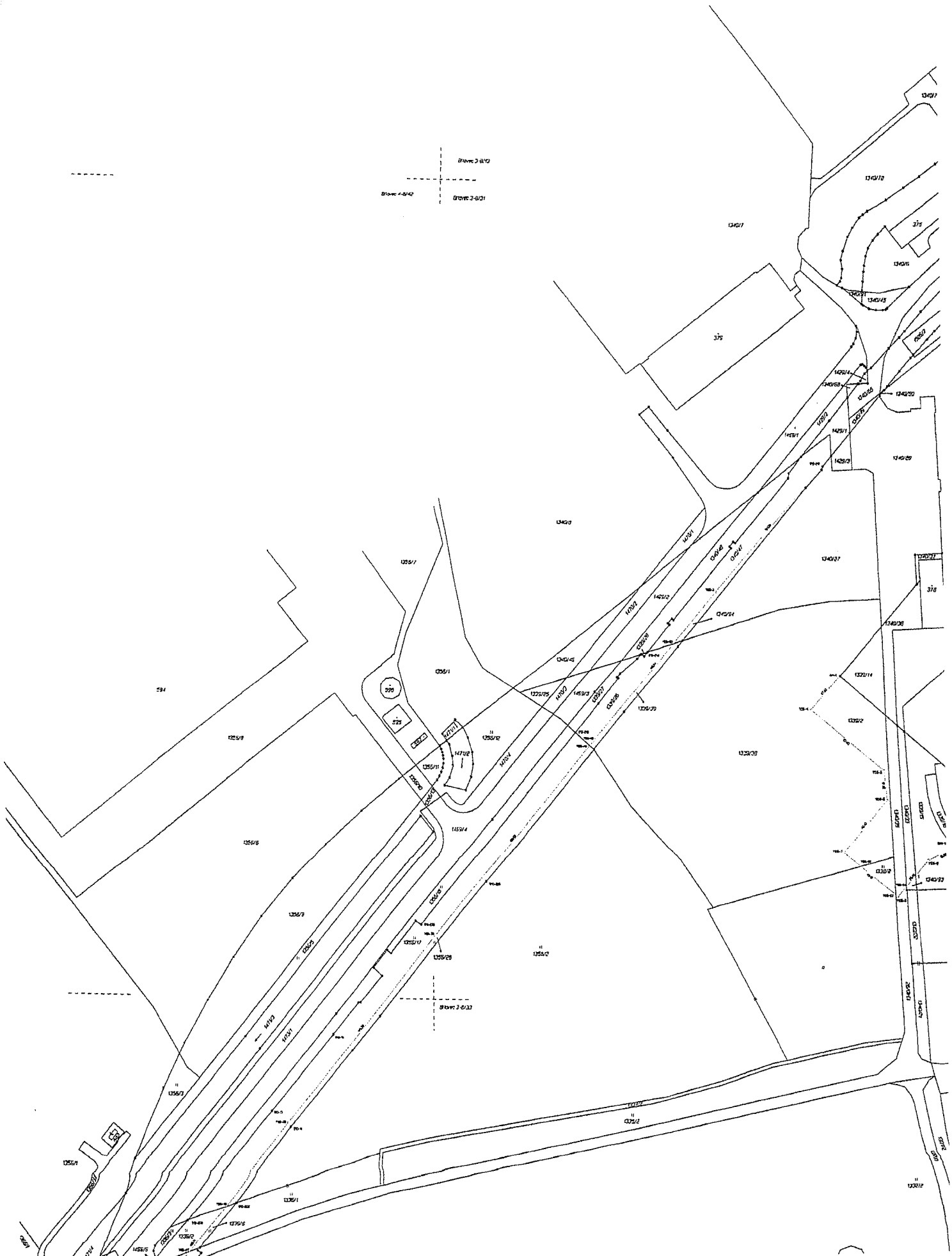

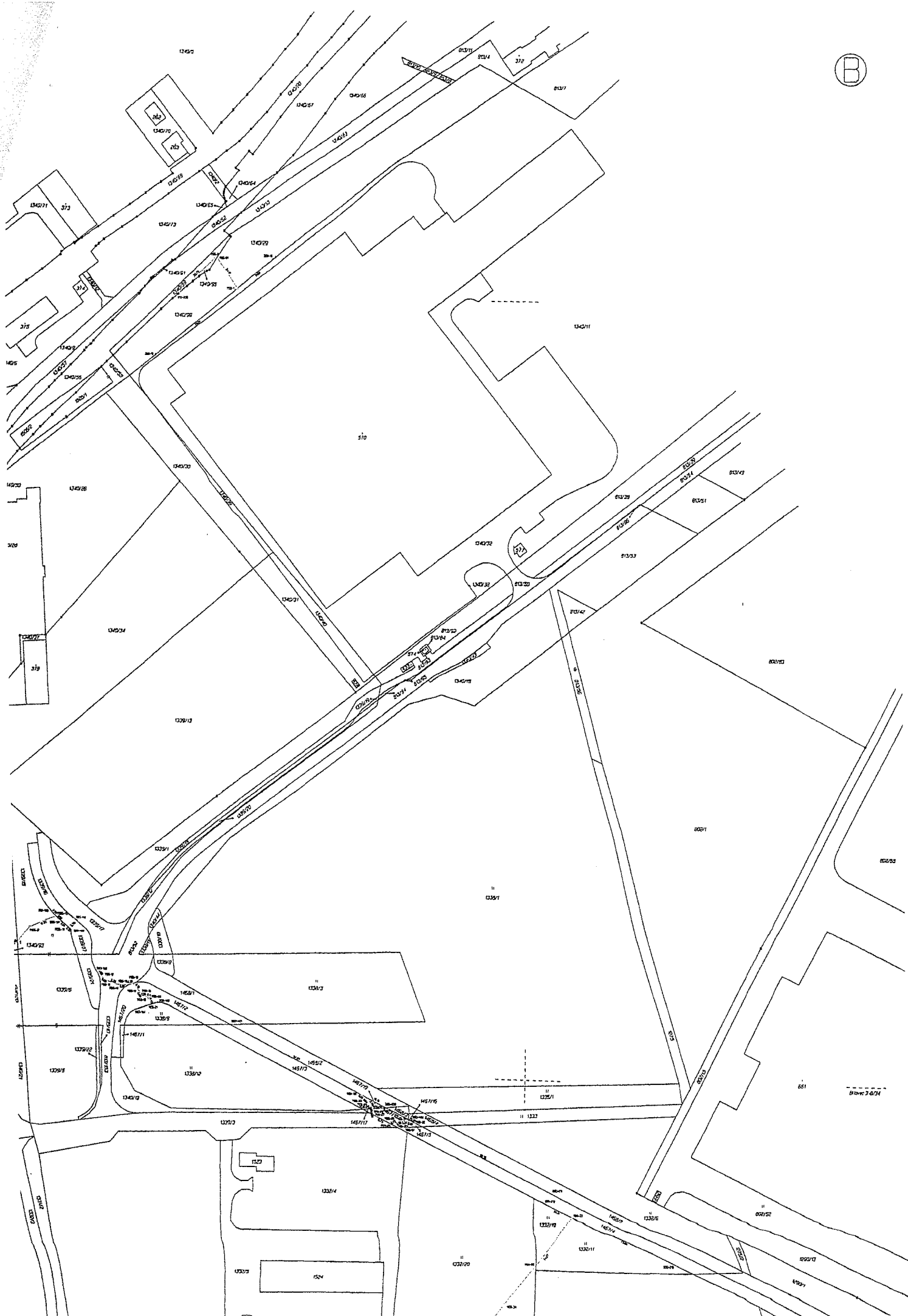

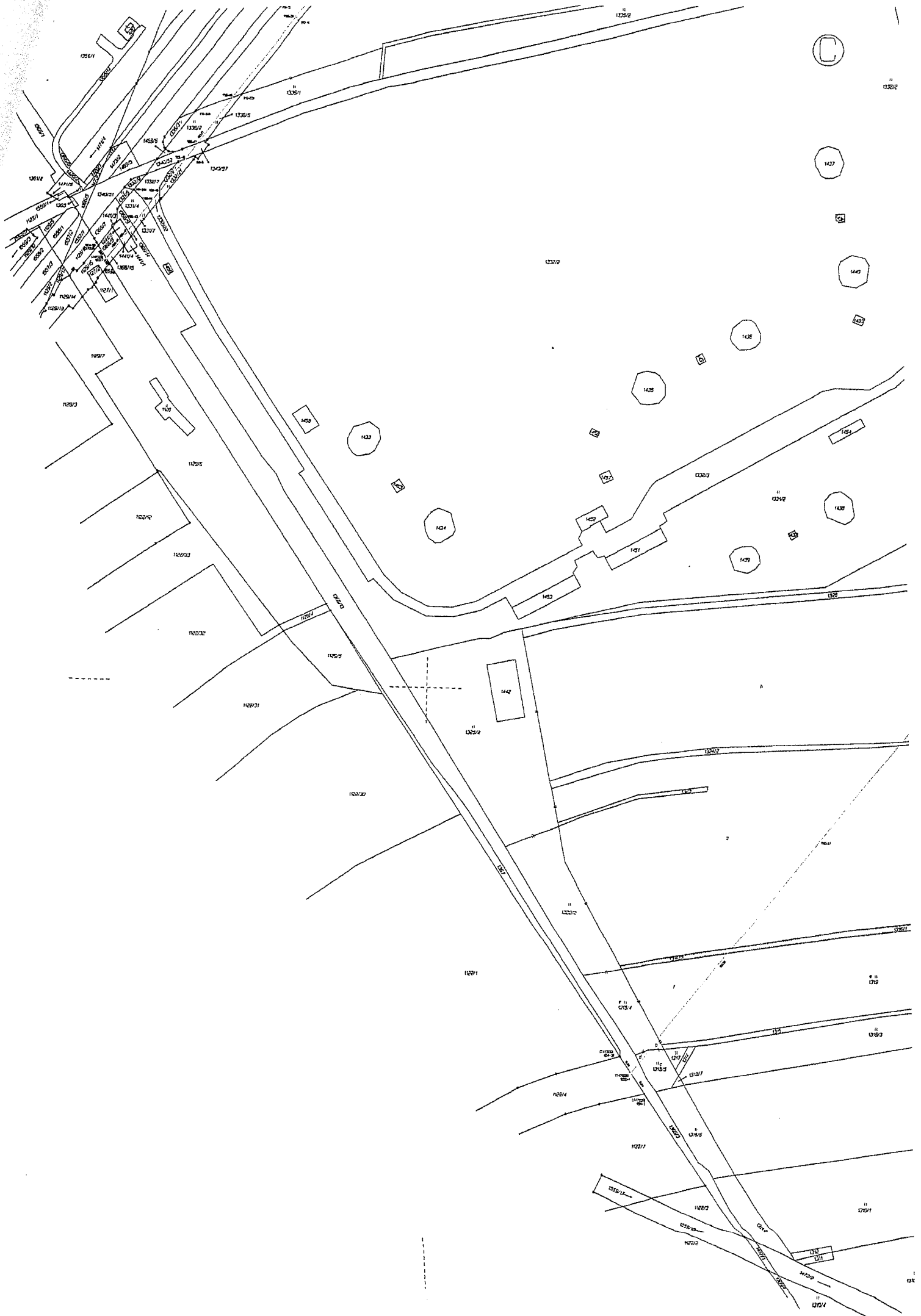

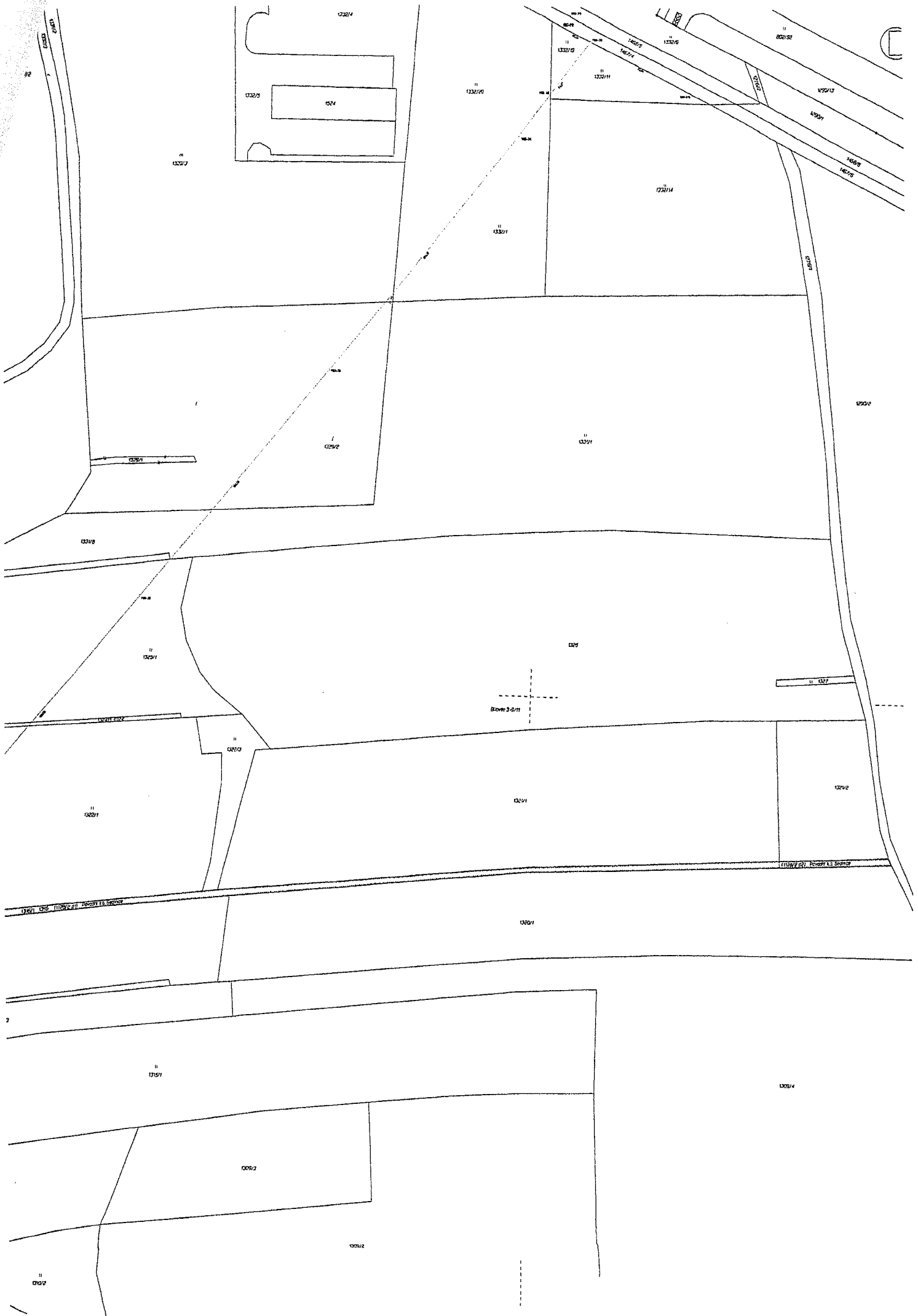

VÝKAZ DOSAVADNÍHO A NOVÉHO STAVU ÚDAJŮ KATASTRU NEMOVITOSTÍ

Dosavadní stav				Nový stav												
Označení pozemku parc. číslem	Výměra parcely		Druh pozemku	Označení pozemku parc. číslem	Výměra parcely		Druh pozemku	Typ stavby	Způsob využití	Způsob určení výměry	Porovnání se stavem evidence právních vztahů					
	ha	m ²			Způsob využití	ha					m ²	Způsob využití	Oli přechází z pozemku označeného v		Číslo listu vlastnictví	Výměra dílu
			katastru nemovitostí	ořivější poz. evidenci			ha	m ²								
1122/1	2	54	15 orná půda	1122/1	9	73	91 orná půda			0	1122/1	883	2	54	15	celé
											1122/4	883		22	43	a
											1122/5	883			2	celá
											1122/10	883		9	44	h
											1122/12	883	1	01	01	b
											1122/13	883		60	71	celá
											1122/29	883		2	91	f
											1122/30	883	1	96	71	celá
											1122/31	883	1	08	58	celá
											1122/32	883	1	41	42	celá
											1122/33	883		76	49	o
											1122/43	883			3	j
1122/4	24	24	orná půda	1122/4	1	81	orná půda			2	1122/4	883		1	81	
1122/5			2 orná půda	zaniká												
1122/7	54	72	orná půda	1122/7	46	83	orná půda			0	1122/7	883		46	83	
1122/10	12	40	orná půda	1122/57	7	89	orná půda			0	1122/7	883		7	89	
1122/12	1	08	01 orná půda	1122/12	13	57	orná půda			0	1122/10	883		2	96	g
											1122/12	883		6	99	d
											1122/29	883		3	28	e
											1122/33	883		5		c
											1122/43	883		29		i
1122/13	60	71	orná půda	zaniká										13	57	
1122/29	6	19	orná půda	zaniká												
1122/30	1	96	71 orná půda	zaniká												
1122/31	1	08	58 orná půda	zaniká												
1122/32	1	41	42 orná půda	zaniká												
1122/33		76	54 orná půda	zaniká												
1122/43			32 orná půda	zaniká												
1127/2			59 ostatní plocha	1127/2						2	1127/2	778			24	
1129/3	31	97	ostatní plocha	1129/3	2	71	ostatní plocha			2	1127/2	778			35	
1129/4	1	60	ostatní plocha	zaniká						0	1129/3	883		2	18	k
1129/5	15	29	ostatní plocha	zaniká							1129/7	883			53	m
1129/6	92	92	ostatní plocha	1129/6	1	80	42 ostatní plocha			0	1129/3	883		29	79	i
											1129/4	883		1	60	celá
											1129/5	883		15	29	celá
											1129/6	883		92	92	celá
											1129/7	883		40	82	n
1129/7	41	35	ostatní plocha	zaniká										1	80	42
1129/14	*1)	4	05 ostatní plocha	1129/14	3	74	ostatní plocha			2	1129/14	778		3	74	
1129/15	*2)	3	10 ostatní plocha	1129/28						2	1129/14	778			32	
				1129/15	2	45	ostatní plocha			2	1129/15	778		2	45	
				1129/26						2	1129/15	778			25	
				1129/27						2	1129/15	778			39	
	12	34	88		12	34	88									

*1) Rozdíl +1 m2 vznikly zaokrouhlením výměr (bod 14.6 přílohy katastrální vyhlášky) u dosavadní parcely č.1129/14

*2) Rozdíl -1 m2 vznikly zaokrouhlením výměr (bod 14.6 přílohy katastrální vyhlášky) u dosavadní parcely č.1129/15

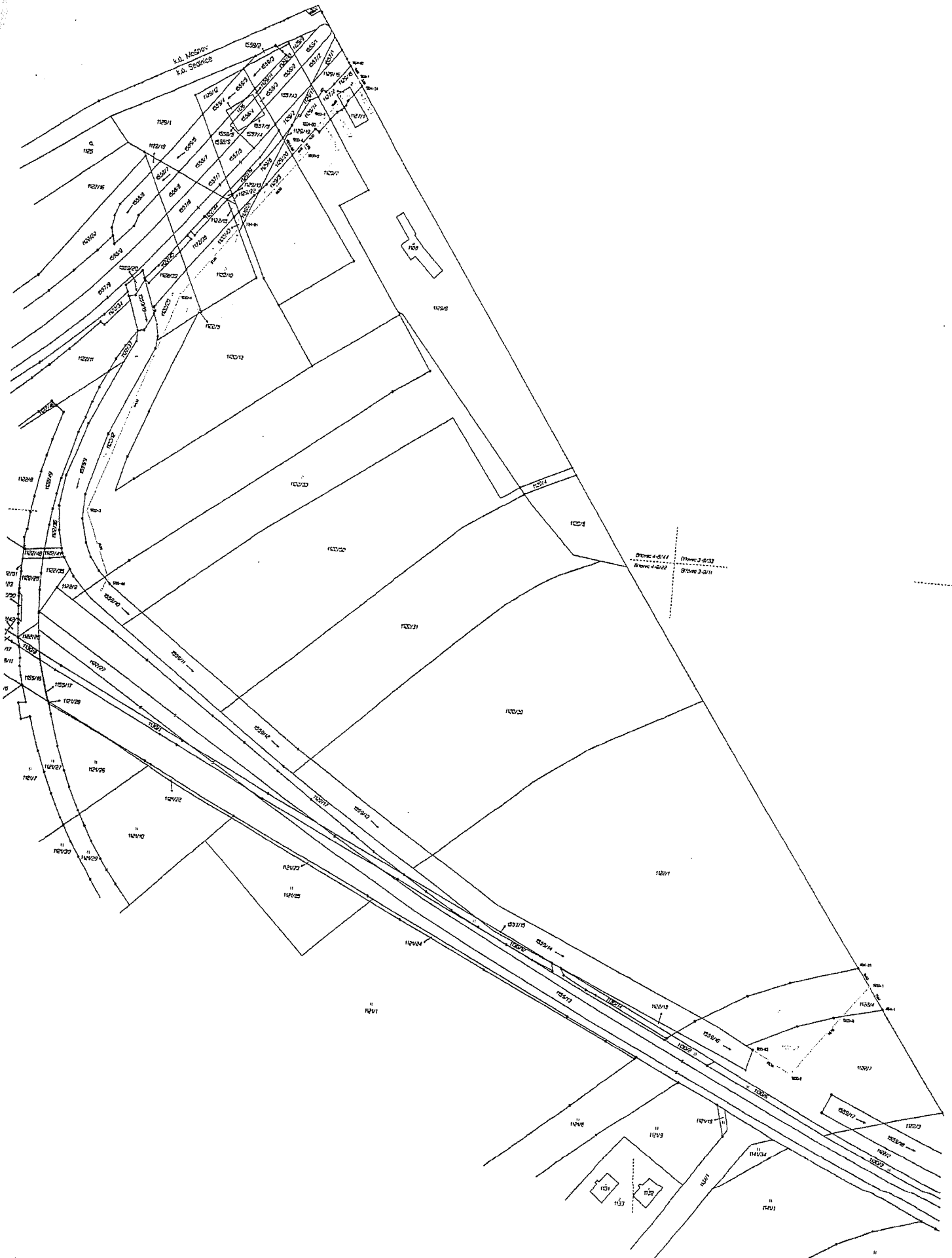

Statutární město Ostrava
magistrát

Vaše značka:

Ze dne:

Č. j.: SMO/528953/17/LPO/Čap

Sp. zn.:

odbor majetkový

Vyřizuje: Lenka Čapčová

Telefon: +420 599 443 052

E-mail: lcapcova@ostrava.cz

Datum: 2017-12-14

Výpis z usnesení 31. zasedání zastupitelstva města, konaného dne 13. 12. 2017

ZM_M 13

(zn.předkl.)

**Návrh na přijetí majetkoprávních úprav k nemovitým věcem
nacházejícím se ve strategické průmyslové zóně Ostrava - Mošnov, v
ploše "A"**

32

Usnesení číslo: 1999/ZM1418/31

k usnesení č. 07859/RM1418/110

Zastupitelstvo města

1) rozhodlo

uzavřít "Dohodu o zániku předkupního práva" k nemovitým věcem v k. ú. Mošnov, obec Mošnov a v k. ú. Sedlnice, obec Sedlnice, se společností OSTRAVA AIRPORT MULTIMODAL PARK s.r.o., IČO: 289 38 186, se sídlem 28. října 3346/91, Moravská Ostrava, 702 00 Ostrava, dle přílohy č.1 předloženého materiálu

2) rozhodlo

uzavřít "Smlouvu o zřízení věcného předkupního práva k nemovitým věcem", se společností OSTRAVA AIRPORT MULTIMODAL PARK s.r.o., IČO: 289 38 186, se sídlem 28. října 3346/91, Moravská Ostrava, 702 00 Ostrava, dle přílohy č.2 předloženého materiálu, za podmínky udělení souhlasu Ministerstva průmyslu a obchodu jakožto Správce programu

3) rozhodlo

uzavřít "Dodatek č. 3, ke Smlouvě o budoucích smlouvách o koupi pozemků" uzavřené dne 25. 2. 2009, ev. č. 0551/2009/MJ, se společností OSTRAVA AIRPORT MULTIMODAL PARK s.r.o., IČO: 289 38 186, se sídlem 28. října 3346/91, Moravská Ostrava, 702 00 Ostrava, dle přílohy č. 3 předloženého materiálu, za podmínky udělení souhlasu Ministerstva průmyslu a obchodu, jakožto Správce programu

4) **rozhodlo**

uzavřít “Úplné znění smlouvy o budoucích smlouvách o koupi pozemků uzavřené dne 25. 2. 2009”, se společností OSTRAVA AIRPORT MULTIMODAL PARK s.r.o., IČO: 289 38 186, se sídlem 28. října 3346/91, Moravská Ostrava, 702 00 Ostrava, dle přílohy č. 4 předloženého materiálu, za podmínky udělení souhlasu Ministerstva průmyslu a obchodu, jakožto Správce programu

X X X



Bc. Renata Niesnerová
vedoucí oddělení organizačního
odboru legislativního a právního

Statutární město Ostrava
magistrát

Vaše značka:

Ze dne:

Č. j.: SMO/528918/17/LPO/Schv

Odbor majetkový MMO

Sp. zn.:

Vyřizuje: Schvarzbacherová Lenka
Telefon: +420 599 443 054
Fax: +420 599 442 057
E-mail: lschvarzbacherova@ostrava.cz

Datum: 2017-12-14

Výpis z usnesení schůze rady města konané dne 28.11.2017

RM_M 84

(zn.předkl.)
08

Návrh na přijetí majetkoprávních úprav k nemovitým věcem nacházejícím se ve strategické průmyslové zóně Ostrava - Mošnov, v ploše "A"

Usnesení číslo: 07859/RM1418/110

Rada města

1) souhlasí

s uzavřením "Dohody o zániku předkupního práva" k nemovitým věcem v k. ú. Mošnov, obec Mošnov a v k. ú. Sedlnice, obec Sedlnice, se společností OSTRAVA AIRPORT MULTIMODAL PARK s.r.o., IČO: 289 38 186, se sídlem 28. října 3346/91, Moravská Ostrava, 702 00 Ostrava, dle přílohy č.1 předloženého materiálu

2) souhlasí

s uzavřením "Smlouvy o zřízení věcného předkupního práva k nemovitým věcem", se společností OSTRAVA AIRPORT MULTIMODAL PARK s.r.o., IČO: 289 38 186, se sídlem 28. října 3346/91, Moravská Ostrava, 702 00 Ostrava, dle přílohy č. 2 předloženého materiálu, za podmínky udělení souhlasu Ministerstva průmyslu a obchodu jakožto Správce programu

3) souhlasí

s uzavřením "Dodatku č. 3, ke Smlouvě o budoucích smlouvách o koupi pozemků" uzavřené dne 25. 2. 2009, ev. č. 0551/2009/MJ, se společností OSTRAVA AIRPORT MULTIMODAL

PARK s.r.o., IČO: 289 38 186, se sídlem 28. října 3346/91, Moravská Ostrava, 702 00 Ostrava, dle přílohy č. 3 předloženého materiálu, za podmínky udělení souhlasu Ministerstva průmyslu a obchodu, jakožto Správce programu

4) **souhlasí**

s uzavřením "Úplného znění smlouvy o budoucích smlouvách o koupi pozemků uzavřené dne 25. 2. 2009", se společností OSTRAVA AIRPORT MULTIMODAL PARK s.r.o., IČO: 289 38 186, se sídlem 28. října 3346/91, Moravská Ostrava, 702 00 Ostrava, dle přílohy č. 4 předloženého materiálu, za podmínky udělení souhlasu Ministerstva průmyslu a obchodu, jakožto Správce programu

5) **ukládá**

primátorovi Ing. Tomáši Macurovi, MBA a
náměstkovi primátora Mgr. Radimu Babincovi
předložit zastupitelstvu města k projednání návrh dle bodů 1) - 4) tohoto usnesení

Vyřizuje: Ing. Ladislav Rožnai,
vedoucí odboru majetkového

T: 13.12.2017

Vyřizuje: Ing. Václav Palička,
vedoucí odboru strategického rozvoje

T: 13.12.2017

X X X



Renata Niesnerová

Bc. Renata Niesnerová
vedoucí oddělení organizačního
odboru legislativního a právního

140/423019/17/M3/La

OZNÁMENÍ STATUTÁRNÍHO MĚSTA OSTRAVY O ZÁMĚRU PRODEJE A ZŘÍZENÍ PRÁVA STAVBY

v katastrálním území: Mošnov, obec Mošnov a k.ú. Sedlnice, obec Sedlnice

lokality: strategická průmyslová zóna Mošnov

Zastupitelstvo města na svém zasedání dne 18. 10. 2017 usnesením č. 1883/ZM1418/29 rozhodlo o záměru města prodat níže uvedené nemovité věci včetně součástí a příslušenství, ve vlastnictví statutárního města Ostravy, ve "Strategické průmyslové zóně Ostrava - Mošnov",

za účelem realizace výstavby objektů v souladu se závaznými podmínkami pro poskytnutí dotace ve znění změny č. 12 závazných podmínek a zřídit právo stavby k prodávaným pozemkům pro kupujícího, za účelem výstavby multimodálního centra pod názvem "Ostrava Airport Multimodal Park" na území průmyslové zóny Ostrava - Mošnov

nepřipouští se prodej jednotlivých pozemků;

jedná se o pozemky:

a) v k. ú. Mošnov, obec Mošnov:

- pozemek p.p.č. 1323
- pozemek p.p.č. 1328
- pozemek p.p.č. 1331/2
- pozemek p.p.č. 1332/2
- pozemek p.p.č. 1332/3
- pozemek p.p.č. 1332/4
- pozemek p.p.č. 1332/5
- pozemek p.p.č. 1334/2
- pozemek p.p.č. 1335/2
- pozemek p.p.č. 1338/9
- pozemek p.p.č. 1338/12
- pozemek p.p.č. 1339/3
- pozemek p.p.č. 1339/10
- pozemek p.p.č. 1339/21
- pozemek p.p.č. 1339/22
- pozemek p.p.č. 1340/19
- pozemek p.p.č. 1340/26
- pozemek p.p.č. 1340/27
- pozemek p.p.č. 1340/28
- pozemek p.p.č. 1367
- pozemek p.p.č. 1430
- pozemek p.p.č. 1431
- pozemek p.p.č. 1432
- pozemek p.p.č. 1433
- pozemek p.p.č. 1434
- pozemek p.p.č. 1435
- pozemek p.p.č. 1436
- pozemek p.p.č. 1437
- pozemek p.p.č. 1438
- pozemek p.p.č. 1439
- pozemek p.p.č. 1440

Městský úřad města Ostravy odbor veřejných věcí	
přísemnost ov.č.:	1792
vyvěšena dne :	19 -10- 2017
sříza dne :	06 -11- 2017
za správnost :	Gabriela Kozubová
souběžně zveřejněno na internetové stránce	

- ↳ pozemek p.p.č. 1441/1
- pozemek p.p.č. 1442
- pozemek p.p.č. 1451
- pozemek p.p.č. 1452
- pozemek p.p.č. 1453
- pozemek p.p.č. 1454
- pozemek p.p.č. 1455
- pozemek p.p.č. 1456
- pozemek p.p.č. 1457
- pozemek p.p.č. 1458
- pozemek p.p.č. 1459
- pozemek p.p.č. 1463
- pozemek p.p.č. 1467/1
- pozemek p.p.č. 1523
- pozemek p.p.č. 1524

a dle geometrického plánu č. 1208-181/2017 vyhotoveného pro k.ú. Mošnov, obec Mošnov, v roce 2017:

- část pozemku p.p.č. 813/52, označená jako pozemek p.p.č. 813/153 o výměře 872 m²
- část pozemku p.p.č. 1324, označená jako pozemek p.p.č. 1324/2 o výměře 879 m²
- část pozemku p.p.č. 1331/1, označená jako pozemek p.p.č. 1331/8 o výměře 4237 m²
- část pozemku p.p.č. 1332/1, označená jako pozemek p.p.č. 1332/20 o výměře 11276 m²
- část pozemku p.p.č. 1332/11, označená jako pozemek p.p.č. 1332/19 o výměře 563 m²
- část pozemku p.p.č. 1339/2, označená jako pozemek p.p.č. 1339/38 o výměře 21824 m²
- část pozemku p.p.č. 1339/16, označená jako pozemek p.p.č. 1339/37 o výměře 226 m²
- část pozemku p.p.č. 1340/29, označená jako pozemek p.p.č. 1340/96 o výměře 1833 m²
- část pozemku p.p.č. 1340/33, označená jako pozemek p.p.č. 1340/93 o výměře 34 m²
- část pozemku p.p.č. 1340/35, označená jako pozemek p.p.č. 1340/92 o výměře 4065 m²
- část pozemku p.p.č. 1366/3, označená jako pozemek p.p.č. 1366/13 o výměře 7630 m²
- část pozemku p.p.č. 1467/2, označená jako pozemek p.p.č. 1467/20 o výměře 405 m²
- část pozemku p.p.č. 1467/3, označená jako pozemek p.p.č. 1467/19 o výměře 32 m²
- část pozemku p.p.č. 1467/4, označená jako pozemek p.p.č. 1467/18 o výměře 131 m²
- část pozemku p.p.č. 1467/5, označená jako pozemek p.p.č. 1467/16 o výměře 3 m²
- část pozemku vedeného ve zjednodušené evidenci - parcela původ Pozemkový katastr (PK), parc.č. 1128/2, díl 1 (původní k.ú. Sedlnice), označená jako pozemek p.p.č. 1316/2 o výměře 208 m²
- část pozemku p.p.č. 1318/4, označená písmenem e, o výměře 1152 m²
- část pozemku p.p.č. 1318/5, označená písmenem d, o výměře 28 m²
- část pozemku p.p.č. 1319, označená písmenem f, o výměře 1637 m²
- část pozemku p.p.č. 1322/1, označená písmenem g, o výměře 19079 m²
- část pozemku p.p.č. 1325/1, označená písmenem h, o výměře 25318 m²
- pozemek p.p.č. 1322/2 o výměře 2739 m²
- pozemek p.p.č. 1325/2 o výměře 7580 m²
- všechny sloučené do pozemku dále označeného jako p.p.č. **1325/2** o výměře 57533 m²
- část pozemku p.p.č. 1329/2, označená písmenem l, o výměře 17272 m²
- část pozemku p.p.č. 1329/3, označená písmenem m, o výměře 32261 m²
- pozemek p.p.č. 1329/1 o výměře 247 m²
- všechny sloučené do pozemku dále označeného jako p.p.č. **1329/1** o výměře 49780 m²
- část pozemku p.p.č. 1338/2, označená písmenem o, o výměře 10006 m²
- pozemek p.p.č. 1356/2 o výměře 37757 m²
- pozemek p.p.č. 1336/1 o výměře 1875 m²
- všechny sloučené do pozemku dále označeného jako p.p.č. **1336/1** o výměře 49638 m²

-část pozemku p.p.č. 1339/15, označená písmenem n, o výměře 704 m²
-pozemek p.p.č. 1339/6 o výměře 1938 m²
-pozemek p.p.č. 1339/5 o výměře 2608 m²
všechny sloučené do pozemku dále označeného jako p.p.č. **1339/5** o výměře 5250 m²

-pozemek p.p.č. 1340/22 o výměře 286 m²
-pozemek p.p.č. 1340/21 o výměře 414 m²
všechny sloučené do pozemku dále označeného jako p.p.č. **1340/21** o výměře 700 m²

b)

v k. ú. Sedlnice, obec Sedlnice:

- pozemek parc. č. 1128
- pozemek parc. č. 1127/1

a dle geometrického plánu č. 2011-181/2017, vyhotoveného pro k. ú. Sedlnice, obec Sedlnice, v roce 2017:

- pozemek parc. č. 1122/1 o výměře 25415 m²
 - část pozemku parc. č. 1122/4 o výměře 2243 m², označená písmenem a
 - pozemek parc. č. 1122/5 o výměře 2 m²
 - část pozemku parc. č. 1122/10 o výměře 944 m², označená písmenem h
 - část pozemku parc. č. 1122/12 o výměře 10102 m², označená písmenem b
 - pozemek parc. č. 1122/13 o výměře 6071 m²
 - část pozemku parc. č. 1122/29 o výměře 291 m², označená písmenem f
 - pozemek parc. č. 1122/30 o výměře 19671 m²
 - pozemek parc. č. 1122/31 o výměře 10858 m²
 - pozemek parc. č. 1122/32 o výměře 14142 m²
 - část pozemku parc. č. 1122/33 o výměře 7649 m², označená písmenem o
 - část pozemku parc. č. 1122/43 o výměře 3 m², označená písmenem j
- všechny sloučené do pozemku dále označeného jako pozemek parc. č. **1122/1** o výměře 97391 m²
- část pozemku parc. č. 1122/7 o výměře 789 m², označená jako pozemek parc. č. **1122/57**

- část pozemku parc. č. 1129/3 o výměře 2979 m², označená písmenem l
 - pozemek parc. č. 1129/4 o výměře 160 m²
 - pozemek parc. č. 1129/5 o výměře 1529 m²
 - pozemek parc. č. 1129/6 o výměře 9292 m²
 - část pozemku parc. č. 1129/7 o výměře 4082 m², označená písmenem n
- všechny sloučené do pozemku dále označeného jako pozemek parc. č. **1129/6** o výměře 18042 m²

společnosti OSTRAVA AIRPORT MULTIMODAL PARK s.r.o., IČO: 289 38 186, se sídlem 28. října 3346/91, Moravská Ostrava, 702 00 Ostrava

a zároveň si vyhrazuje právo kdykoliv tento záměr zrušit