

SOUHRNNÝ LIST STAVBY

Kód: 0
Stavba: SVČ Klíč, p.o. - Stavební opravy III.NP, budova A

JKSO:
Místo: Pionýrů 767, Frýdek- Místek

CC-CZ:
Datum: 25.10.2017

Objednatel:

IČ:

DIČ:

Zhotovitel: G + V Elektro Trading, s.r.o.

IČ:

DIČ:

Projektant:

IČ:

DIČ:

Zpracovatel:

IČ:

DIČ:

Poznámka:

Náklady z rozpočtů				1 166 092,08
Ostatní náklady ze souhrnného listu				0,00
Cena bez DPH				1 166 092,08
DPH základní	21,00%	ze	1 166 092,08	
DPH snížená	15,00%	ze	0,00	244 879,34
				0,00
Cena s DPH			v CZK	1 410 971,42

 G+V Elektro Trading, s.r.o.
Hlavní 163, 739 11 Frýdlant n/O.
IČO: 25373153, DIČ: CZ25373153
Tel./fax: 558 075 723

REKAPITULACE OBJEKTŮ STAVBY

Kód: 0

Stavba: SVČ Klíč, p.o. - Stavební opravy III.NP, budova A

Místo: Plonýrů 767, Frýdek-Místek

Datum: 25.10.2017

Objednatel:

Projektant:

Zhotovitel:

Zpracovatel:

Kód	Objekt	Cena bez DPH [CZK]	Cena s DPH [CZK]
1)	Náklady z rozpočtů	1 166 092,08	1 410 971,42
1	Stavební opravy soc.zařízení	541 790,44	655 566,43
2	Stavební opravy učebna výtvarny 1	247 515,93	299 494,28
3	Stavební opravy učebna výtvarny 2	190 185,71	230 124,71
4	Oprava elektroinstalace III.NP - levá část	186 600,00	225 786,00
2)	Ostatní náklady ze souhrnného listu	0,00	0,00
Celkové náklady za stavbu 1) + 2)		1 166 092,08	1 410 971,42

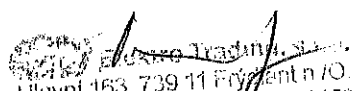
Hlavní 163, 739 11 Frýdek-Místek
IČO: 25373153, DIČ: CZ25373153
Tel./fax: 558 075 723

KRYCÍ LIST ROZPOČTU

Stavba: SVČ Klíč, p.o. - Stavební opravy III.NP, budova A

Objekt: 1 - Stavební opravy soc.zařízení

JKSO:

Místo:

CC-CZ:

Datum: 25.10.2017

Objednatel:

IČ:

DIČ:

Zhotovitel: G + V Elektro Trading, s.r.o.

IČ:

DIČ:

Projektant:

IČ:

DIČ:

Zpracovatel:

IČ:

DIČ:

Poznámka:

Náklady z rozpočtu				526 010,14
Ostatní náklady				15 780,30
Cena bez DPH				541 790,44
DPH základní	21,00%	ze	541 790,44	113 775,99
snížená	15,00%	ze	0,00	0,00
Cena s DPH		v CZK		655 566,43

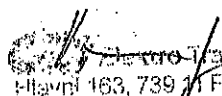
G + V Elektro Trading, s.r.o.
Hlavní 163, 739 11 Frydlant n.J.
IČ: 25394162 DIČ: CZ25373153
tel: 465 675 723 fax: 465 675 723

REKAPITULACE ROZPOČTU

Stavba: SVČ Klíč, p.o. - Stavební opravy III.NP, budova A

Objekt: 1 - Stavební opravy soc.zařízení

Místo:

Datum:

25.10.2017

Objednatel:

Projektant:

Zhotovitel:

Zpracovatel:

Kód - Popis

Cena celkem [CZK]

Kód - Popis	Cena celkem [CZK]
1) Náklady z rozpočtu	526 010,14
D1 - Práce a dodávky HSV	195 665,36
3 - Svislé a kompletní konstrukce	39 824,26
6 - Úpravy povrchů, podlahy a osazování výplní	73 902,03
9 - Ostatní konstrukce a práce-bourání	21 306,86
95 - Různé dokončovací konstrukce a práce pozemních staveb	2 752,80
97 - Přesun sutí	31 434,38
979 - Poplatky	11 900,43
99 - Přesun hmot	14 544,60
D2 - Práce a dodávky PSV	330 344,78
721 - Zdravotechnika - vnitřní kanalizace	21 868,41
722 - Zdravotechnika - vnitřní vodovod	32 529,09
725 - Zdravotechnika - zařizovací předměty	52 236,67
726 - Zdravotechnika - předstěnové instalace	23 796,00
733 - Ústřední vytápění - potrubí	14 000,00
734 - Ústřední vytápění - armatury	2 160,00
735 - Ústřední vytápění - otopná tělesa	12 676,91
763 - Konstrukce montované z desek, dílců a panelů	29 864,28
766 - Konstrukce truhlářské	45 034,49
771 - Podlahy z dlaždic	22 593,05
776 - Podlahy povlakové	7 828,08
781 - Dokončovací práce - obklady keramické	58 592,81
783 - Dokončovací práce - nátěry	1 925,00
784 - Dokončovací práce - malby	5 239,99
2) Ostatní náklady	15 780,30
Mimostav.doprava	10 520,20
Provozní vlivy	5 260,10
Celkové náklady za stavbu 1) + 2)	541 790,44

ROZPOČET

Stavba: SVČ Klíč, p.o. - Stavební opravy III.NP, budova A

Objekt: 1 - Stavební opravy soc.zařízení

Místo: Datum: 25.10.2017

Objednatel: Projektant:
Zhotovitel: Zpracovatel:

PČ	Typ	Kód	Popis	MJ	Množství	J.cena [CZK]	Cena celkem [CZK]
----	-----	-----	-------	----	----------	--------------	-------------------

Náklady z rozpočtu

526 010,14

D1 - Práce a dodávky HSV

195 665,36

3 - Svislé a kompletní konstrukce

39 824,26

1	K	317142221	Překlady nenosné přímé z párobetonu Ytong v příčkách tl 100 mm pro světlost otvoru do 1010 mm	kus	1,000	515,00	515,00
2	K	317234410	Vyzdívka mezi nosníky z cihel pálených na MC	m3	0,654	4 650,00	3 041,10
3	K	317944321	Válcované nosníky do č.12 dodatečně osazované do připravených otvorů	t	0,088	32 900,00	2 895,20
4	K	340238212	Zazdívka otvorů pl do 1 m2 v příčkách nebo stěnách z cihel tl přes 100 mm	m2	15,290	655,00	10 014,95
5	K	341272612	Obezdvíčka odpadu tl 200 mm z párobetonových přesných hladkých tvárlíc Ytong hmotnosti 500 kg/m3	m2	0,380	1 900,00	684,00
6	K	342272323	Příčky tl 100 mm z párobetonových přesných hladkých příčkovek objemové hmotnosti 500 kg/m3	m2	27,210	563,00	15 319,23
7	K	342291111	Ukotvení příček montážní polyuretanovou pěnou tl příčky do 100 mm	m	20,300	52,00	1 055,60
8	K	342291121	Ukotvení příček k cihelným konstrukcím plochými kotvami	m	20,300	97,20	1 973,16
9	K	349231811	Přizdívka ostění s ozubem z cihel tl do 150 mm	m2	5,295	817,00	4 326,02

6 - Úpravy povrchů, podlahy a osazování výplní

73 902,03

10	K	612131121	Penetrace akrylát-silikonová vnitřních stěn nanášená ručně	m2	90,364	19,00	1 716,92
11	K	612142001	Potažení vnitřních stěn sklovláknitým pletivem vtačeným do tenkovrstvé hmoty	m2	75,680	164,00	12 411,52
12	K	612142002	Potažení vnitřních stěn párobeton - srovnání pod obklady	m2	26,100	124,00	3 236,40
13	K	612321111	Vápenocementová omítka hrubá jednovrstvá zatřená vnitřních stěn nanášená ručně	m2	102,760	192,00	19 729,92
14	K	612321191	Příplatek k vápenocementové omítkě vnitřních stěn za každých dalších 5 mm tloušťky ručně	m2	205,520	52,30	10 748,70
15	K	612409991	Začištění omítek kolem oken	m	13,600	79,40	1 079,84
16	K	613181101	Štuková omítky tl.do 3 mm	m2	94,405	139,00	13 122,30
17	K	619991011	Obalení konstrukcí a prvků fólií přilepenou lepicí páskou	m2	15,874	38,80	615,91
18	K	622252002	Montáž ostatních lišt	m	21,200	45,30	960,36
19	M	590514800	rohovník Al 10/10 cm bal. 2,5 m	m	24,380	22,00	536,36
20	K	631362021	Výztuž mazanin svařovanými sítěmi Karl	t	0,030	24 900,00	747,00
21	K	632450134	Vyrovnávací cementový potěr tl do 50 mm ze suchých směsí provedený v ploše	m2	9,600	523,00	5 020,80
22	K	642944221	Osazování ocelových zárubní dodatečně	kus	3,000	604,00	1 812,00

PČ	Typ	Kód	Popis	MJ	Množství	J.cena [CZK]	Cena celkem [CZK]
23	M	553313460	zárubeň ocelová pro porobeton YH 100 600 L/P	kus	1,000	663,00	663,00
24	M	553313710	zárubeň ocelová pro porobeton YH 125 800 L/P	kus	1,000	810,00	810,00
25	M	553313500	zárubeň ocelová pro porobeton YH 100 800 L/P	kus	1,000	691,00	691,00

9 - Ostatní konstrukce a práce-bourání

							21 306,86
26	K	776201811	Demontáž lepených povlakových podlah bez podložky ručně	m2	10,560	39,50	417,12
27	K	962031133	Bourání příček z cihel pálených na MVC tl do 150 mm	m2	13,880	92,00	1 276,96
28	K	962081141	Bourání příček ze skleněných tvárcí tl do 150 mm	m2	3,190	142,00	452,98
29	K	965044121	Bourání podkladů pod dlažby nebo betonových mazanin	m2	14,200	215,00	3 053,00
30	K	965081213	Bourání podlah z dlaždic keramických nebo xylolitových tl do 10 mm pl přes 1 m2	m2	15,080	48,90	736,43
31	K	967031132	Přisekání rovných ostění v cihelném zdivu na MV nebo MVC	m2	5,880	100,00	588,00
32	K	968072455	Vybourání kovových dveřních zárubní pl do 2 m2	m2	4,715	222,00	1 046,73
33	K	971033631	Vybourání otvorů ve zdivu cihelném pl do 4 m2 na MVC nebo MV tl do 150 mm	m2	2,520	102,00	257,04
34	K	971033651	Vybourání otvorů ve zdivu cihelném pl do 4 m2 na MVC nebo MV tl do 800 mm	m3	1,150	853,00	980,95
35	K	978012191	Otlučení vnitřní vápenné nebo vápencementové omítky stropů rákosových v rozsahu do 400 m2	m2	3,315	109,00	361,34
36	K	978013191	Otlučení vnitřní vápenné nebo vápencementové omítky stěn stěn v rozsahu do 400 m2	m2	106,776	61,50	6 566,72
37	K	978059541	Odesekání a odebrání obkladů stěn z vnitřních obkládaček plochy přes 1 m2	m2	37,935	70,90	2 689,59
38	K	m1	Bourací práce nespec.	hod	16,000	180,00	2 880,00

95 - Různé dokončovací konstrukce a práce pozemních staveb

							2 752,80
39	K	952901111	Vyčištění budov bytové a občanské výstavby při výšce podlaží do 4 m	m2	37,200	74,00	2 752,80

97 - Přesun sutí

							31 434,38
40	K	979081111	Odvoz sutí a vybouraných hmot na skládku do 1 km	t	17,247	352,00	6 070,94
41	K	979081121	Odvoz sutí a vybouraných hmot na skládku ZKD 1 km přes 1 km	t	155,223	13,40	2 079,99
42	K	997013214	Vnitrostaveništní doprava sutí a vybouraných hmot pro budovy v do 15 m ručně	t	17,247	1 350,00	23 283,45

979 - Poplatky

							11 900,43
43	K	979098231	Poplatek za uložení stavebního odpadu na skládce (skládkovné)	t	17,247	690,00	11 900,43

99 - Přesun hmot

							14 544,60
44	K	998018003	Přesun hmot ruční pro budovy v do 24 m	t	13,852	1 050,00	14 544,60

D2 - Práce a dodávky PSV

330 344,78

721 - Zdravotechnika - vnitřní kanalizace

21 868,41

45	K	721140802R	Demontáž potrubí odpadní do DN 100	soub. of.	1,000	2 040,00	2 040,00
46	K	721171915	Potrubí z PP propojení potrubí DN 110	kus	1,000	358,00	358,00
47	K	721171916	Potrubí z PP propojení potrubí DN 125	kus	1,000	537,00	537,00
48	K	721174025	Potrubí kanalizační z PP odpadní systém HT DN 100	m	4,000	502,00	2 008,00

PČ	Typ	Kód	Popis	MJ	Množství	J.cena [CZK]	Cena celkem [CZK]
49	K	721174026	Potrubí kanalizační z PP odpadní systém HT DN 125	m	1,000	578,00	578,00
50	K	721174044	Potrubí kanalizační z PP přípojovací systém HT DN 50	m	12,000	389,00	4 668,00
51	K	721174046	Potrubí kanalizační z PP přípojovací systém HT DN 100	m	6,000	478,00	2 868,00
52	K	721194107	Vyvedení a upevnění odpadních výpusťek DN 50	kus	4,000	73,90	295,60
53	K	721194108	Vyvedení a upevnění odpadních výpusťek DN 100	kus	4,000	90,70	362,80
54	K	721290111	Zkouška těsností potrubí kanalizace vodou do DN 125	m	23,000	17,30	397,90
55	K	998721203	Přesun hmot procentní pro vnitřní kanalizace v objektech v do 24 m	%	214,733	1,84	395,11
56	K	HZS1301	Hodinová zúčtovací sazba zedník - zednická výpomoc při provádění rozvodů ZTI - sekání a omítání drážek, průrazy přes vodorovné a svislé kce	hod	32,000	230,00	7 360,00

722 - Zdravotnicka - vnitřní vodovod

32 529,09

57	K	722130802R	Demontáž potrubí ocelové pozinkované závitové do DN 40	soubor	1,000	2 040,00	2 040,00
58	K	722174023	Potrubí vodovodní plastové PPR svar polyfuze PN 20 D 20 x 4,2 mm	m	44,000	294,00	12 936,00
59	K	722174024	Potrubí vodovodní plastové PPR svar polyfuze PN 20 D 32 x 5,4 mm	m	4,000	353,00	1 412,00
60	K	722181232	Ochrana vodovodního potrubí přilepenými tepelně izolačními trubnicemi z PE tl do 15 mm DN do 42 mm	m	48,000	73,40	3 523,20
61	K	722190401	Vyvedení a upevnění výpusťku do DN 25	kus	12,000	149,00	1 788,00
62	K	722190901	Uzavření nebo otevření vodovodního potrubí při opravách	kus	2,000	57,80	115,60
63	K	722240101	Ventily plastové PPR přímé DN 20	kus	2,000	272,00	544,00
64	K	722240102	Ventily plastové PPR přímé DN 25	kus	2,000	361,00	722,00
65	K	722290226	Zkouška těsností vodovodního potrubí do DN 50	m	48,000	36,00	1 728,00
66	K	998722203	Přesun hmot procentní pro vnitřní vodovod v objektech v do 24 m	%	321,888	1,12	360,29
67	K	HZS1301	Hodinová zúčtovací sazba zedník - zednická výpomoc při provádění rozvodů ZTI - sekání a omítání drážek, průrazy přes vodorovné a svislé kce	hod	32,000	230,00	7 360,00

725 - Zdravotnicka - zařizovací předměty

52 236,67

131	K	725110811.1	Demontáž klozetů splachovací s nádrží	soubor	2,000	152,00	304,00
132	K	725119123	Montáž klozetových mís závěsných na nosné stěny	kus	3,000	1 290,00	3 870,00
133	M	642360310	klozet keramický závěsný hluboké splachování bílý	kus	3,000	1 860,00	5 580,00
134	M	551673810	sedátko klozetové s poklopem duroplastové bílé	kus	3,000	596,00	1 788,00
135	K	725121527	Pisoárový záchodek automatický s integrovaným napájecím zdrojem	soubor	1,000	10 900,00	10 900,00
136	K	725122817	Demontáž pisoárových stání bez nádrže a jedním záchodkem	soubor	2,000	63,00	126,00
137	K	725210821	Demontáž umyvadel bez výtokových amatur	soubor	2,000	100,00	200,00
138	K	725211602	Umyvadlo keramické připevněné na stěnu šrouby bílé bez krytu na sifon 550 mm	soubor	2,000	2 020,00	4 040,00
139	K	725291800R	Doplňky zařízení koupelen a záchodů - zrcadlo nad umyvadlo	soubor	2,000	990,00	1 980,00
140	K	725330840	Demontáž výlevka litinová nebo ocelová	soubor	1,000	161,00	161,00

PČ	Typ	Kód	Popis	MJ	Množství	J.cena [CZK]	Cena celkem [CZK]
141	K	725331111	Výlevka bez výtokových armatur keramická se sklopnou plastovou mřížkou 425 mm	soubor	1,000	4 640,00	4 640,00
142	K	725530823	Demontáž ohřívač elektrický tlakový do 200 litrů	soubor	1,000	1 160,00	1 160,00
143	K	725539206	Montáž ohřívačů zásobníkových závěsných tlakových do 200 litrů	soubor	1,000	2 980,00	2 980,00
144	M	484386900	ohřívač zásobníkový el. 80 závěsný, svislý objem 80 l vč.doplňků	kus	1,000	8 308,00	8 308,00
145	K	725813111	Ventil rohový bez přípojovací trubičky nebo flexi hadičky G 1/2	soubor	4,000	186,00	744,00
146	K	725820801	Demontáž baterie nástěnné do G 3 / 4	soubor	3,000	60,20	180,60
147	K	725821312	Baterie výlevka nástěnné pákové s otáčivým kulatým ústím a délkou ramínka 300 mm	soubor	1,000	1 990,00	1 990,00
148	K	725822611	Baterie umyvadlové stojánkové pákové bez výpustí	soubor	2,000	1 580,00	3 160,00
149	K	998726203	Přesun hmot procentní pro zařizovací předměty v objektech v do 24 m	%	521,116	0,24	125,07

726 - Zdravotnicka - předstěnové instalace

23 796,00

150	K	726111031	Instalační předstěna WC- klozet s ovládním zepředu v 1080 mm závěsný do SDK	soubor	3,000	7 860,00	23 580,00
151	M	551473400	zvukoizolační souprava mezi klozet a stěnu	kus	3,000	72,00	216,00

733 - Ústřední vytápění - potrubí

14 000,00

70	K	733222100R	Potrubí měděné polotvrdé spojované měkkým pájením - provedení nových rozvodů pro napojení panelových otopných těles	soubor	1,000	14 000,00	14 000,00
----	---	------------	---	--------	-------	-----------	-----------

734 - Ústřední vytápění - armatury

2 160,00

71	K	734221500R	Ventil závitový termostatický včetně hlavice pro otopná panelová tělesa - dodávka, mtž	soubor	3,000	720,00	2 160,00
----	---	------------	--	--------	-------	--------	----------

735 - Ústřední vytápění - otopná tělesa

12 676,91

72	K	735111800R	Demontáž otopného tělesa	kus	4,000	165,00	660,00
73	K	735151491	Otopné těleso panelové Korado Radik Klasik typ 21 výška/délka 900/400 mm	kus	1,000	3 080,00	3 080,00
74	K	735151493	Otopné těleso panelové Korado Radik Klasik typ 21 výška/délka 900/600 mm	kus	2,000	3 740,00	7 480,00
75	K	735191910	Napuštění vody do otopných soustav, odvzdušnění	soubor	3,000	205,00	615,00
76	K	735494811	Vypuštění vody z otopných soustav	soubor	3,000	182,00	546,00
77	K	998735202	Přesun hmot procentní pro otopná tělesa v objektech v do 12 m	%	123,810	2,39	295,91

763 - Konstrukce montované z desek, dílců a panelů

29 864,28

78	K	763131411	SDK podhled desky 1xH 12,5 bez TI dvouvrstvá spodní kce profil CD+UD	m2	23,218	570,00	13 234,26
79	K	763131451	SDK podhled deska 1xH2 12,5 bez TI dvouvrstvá spodní kce profil CD+UD	m2	1,320	621,00	819,72
80	K	763131714	SDK podhled základní penetrační nátěr	m2	30,598	23,80	728,23
81	K	763131761	Příplatek k SDK podhledu za plochu do 3 m2 jednotlivě	m2	5,490	42,00	230,58
82	K	763131915	Zhotovení otvoru vel. do 2 m2 v SDK podhledu s vyztužením profily, zpětné zaplštění-II,NP	soubor	1,000	5 680,00	5 680,00
83	K	763164521	SDK obklad kovových kcí tvaru L š do 0,4 m desky 1xH2 12,5	m	5,700	590,00	3 363,00
84	K	763164561	SDK obklad kovových kcí tvaru L š přes 0,8 m desky 1xH2 12,5	m2	3,920	1 210,00	4 743,20
85	K	763171211	Montáž ventil.mřížek pro podhledy vč.úpravy trubního vedení	kus	1,000	490,00	490,00

PČ	Typ	Kód	Popis	MJ	Množství	J.cena [CZK]	Cena celkem [CZK]
86	M	590301060	mřížka ventil. stropní sdk 110mm	kus	1,000	99,20	99,20
87	K	998763403	Přesun hmot procentní pro sádkokartonové konstrukce v objektech v do 24 m	%	293,882	1,62	476,09

766 - Konstrukce truhlářské

45 034,49

88	M	607 R01	WC sanitární příčky lehké, výška 2,0 m, stavitelné nerezové nožky, bezfalcové dveře šíře 600 mm, šedá barva	soubor	1,000	30 400,00	30 400,00
89	K	766660001	Montáž dveřních křidel otvíravých 1křídlových š do 0,8 m do ocelové zárubně	kus	3,000	528,00	1 584,00
90	M	611627000	dveře vnitřní hladké folie CPL šedá plně 1křídlové 60x197 cm	kus	1,000	2 794,00	2 794,00
91	M	611627020	dveře vnitřní hladké folie CPL šedá plně 1křídlové 80x197 cm	kus	2,000	2 794,00	5 588,00
92	K	766660722	Montáž dveřního kování	kus	3,000	163,00	489,00
93	M	549146100	kování AL HOPPE stříbrné	kus	3,000	455,00	1 365,00
94	M	6119244203	práh buk atyp.dod.+montáž š do 200 mm	kus	2,000	630,00	1 260,00
95	K	766691914	Vyvěšení nebo zavěšení dřevěných křidel dveří pl do 2 m ²	kus	5,000	20,90	104,50
96	K	766694113	Parapet plast bílý D+M	kus	1,000	960,00	960,00
97	K	998766203	Přesun hmot procentní pro konstrukce truhlářské v objektech v do 24 m	%	445,445	1,10	489,99

771 - Podlahy z dlaždic

22 593,05

98	K	771471112	Montáž soklíků z dlaždic keramických rovných do malty v do 90 mm	m	5,100	109,00	556,90
100	K	771574119	Montáž podlah keramických režných hladkých lepených flexibilním lepidlem do 50 ks/m ²	m ²	19,815	332,00	6 578,58
101	M	dlažba	dlaždice keramické sliuté 30*30* 0,9 cm	m ²	26,000	300,00	7 800,00
102	K	771579191	Příplatek k montáž podlah keramických za plochu do 5 m ²	m ²	19,815	9,41	186,46
103	K	771579192	Příplatek k montáž podlah keramických za omezený prostor	m ²	19,815	52,10	1 032,36
104	K	771591111	Podlahy penetrace podkladu	m ²	39,630	38,30	1 517,83
105	K	771591147	Podlahy průnik dlažbou kruhový DN přes 90	kus	2,000	221,00	442,00
106	K	771591153	Podlahy průnik dlažbou hranatý o straně přes 90 mm	kus	14,000	77,00	1 078,00
107	K	771990191	Přestěrkování pod dlažbu	m ²	19,815	71,00	1 406,87
99	K	781494511	Plastové profily ukončovací lepené flexibilním lepidlem	m	6,000	88,80	532,80
108	K	998771203	Přesun hmot procentní pro podlahy z dlaždic v objektech v do 24 m	%	211,308	6,92	1 462,25

776 - Podlahy povlakové

7 828,08

109	K	776111116	Odstranění zbytků lepidla z podkladu povlakových podlah broušením	m ²	7,200	47,70	343,44
110	K	776121321	Vodou ředitelná penetrace savého podkladu povlakových podlah neředěná	m ²	7,200	60,00	432,00
111	K	776141121	Vyrovnaní podkladu povlakových podlah stěrkou pevnosti 30 MPa tl 3 mm	m ²	7,200	214,00	1 540,80
112	K	776221111	Lepení pásů z PVC standardním lepidlem	m ²	7,200	110,00	792,00
113	M	284122850	podlahovina Tarkett Supreme	m ²	11,200	342,00	3 830,40
114	K	776421111	Montáž obvodových lišt lepením	m	11,750	39,00	458,25
115	M	284110030	lišta speciální soklová PVC 10271, 30 x 30 mm role 50 m	m	40,000	10,00	400,00

PČ	Typ	Kód	Popis	MJ	Množství	J.cena [CZK]	Cena celkem [CZK]
116	K	998776203	Přesun hmot procentní pro podlahy povlakové v objektech v do 24 m	%	77,969	0,40	31,19

781 - Dokončovací práce - obklady keramické

58 592,81

117	K	781414112	Montáž obkladaček vnitřních pórovinových pravoúhlých do 25 ks/m2 lepených flexibilním lepidlem	m2	67,800	349,00	23 662,20
118	M	obklad	obkladačky bělinové I.j.	m2	78,000	300,00	23 400,00
119	K	781493611	Montáž vanových plastových dvířek s rámem lepených	kus	2,000	117,00	234,00
120	M	551675700	dvířka plastová krycí pro armaturu z PH	kus	2,000	130,00	260,00
121	K	781494511	Plastové profily ukončovací lepené flexibilním lepidlem	m	62,000	88,80	5 505,60
122	K	781495111	Penetrace podkladu vnitřních obkladů	m2	67,800	38,30	2 596,74
123	K	781495141	Průnik obkladem kruhový do DN 30 bez izolace	kus	21,000	35,00	735,00
124	K	781495143	Průnik obkladem kruhový přes DN 90 bez izolace	kus	4,000	49,00	196,00
125	K	998781203	Přesun hmot procentní pro obklady keramické v objektech v do 24 m	%	565,896	3,54	2 003,27

783 - Dokončovací práce - nátěry

1 925,00

126	K	783121122	Nátěry syntetické ocel.zárubní	ks	5,000	205,00	1 025,00
127	K	783325132.1	Nátěry syntetické potrubí a otopných těles	soub. díl.	1,000	900,00	900,00

784 - Dokončovací práce - malby

5 239,99

128	K	784404801	Odstranění maleb s oškrábáním v místnostech v do 3,8 m	m2	19,680	46,20	909,22
129	K	784453431.1	Malby směsi PRIMALEX tekuté disperzní bílé dvojnásobné v místnostech v do 3,8 m	m2	94,950	34,30	3 256,79
130	K	784453432	Malby směsi PRIMALEX tekuté disperzní bílé dvojnásobné SDK	m2	27,538	39,00	1 073,98

KRYCÍ LIST ROZPOČTU

Stavba: SVČ Klíč, p.o. - Stavební opravy III.NP, budova A

Objekt: 2 - Stavební opravy učebna výtvarny 1

JKSO:

Místo:

Objednatel:

Zhotovitel: G + V Elektro Trading, s.r.o.

Projektant:

Zpracovatel:

Poznámka:

CC-CZ:

Datum: 25.10.2017

IČ:

DIČ:

IČ:

DIČ:

IČ:

DIČ:

IČ:

DIČ:

Náklady z rozpočtu				240 306,73
Ostatní náklady				7 209,20
Cena bez DPH				247 515,93
DPH základní	21,00%	ze	247 515,93	51 978,35
snižovaná	15,00%	ze	0,00	0,00
Cena s DPH		v CZK		299 494,28

 Elektro Trading, s.r.o.
Hlavní 163, 739 11 Fyčkovice
IČO: 25371132 DIČ: CZ25273183
Tel: 569 675 200

REKAPITULACE ROZPOČTU

Stavba: SVČ Klíč, p.o. - Stavební opravy III.NP, budova A

Objekt: 2 - Stavební opravy učebna výtvarny 1

Místo:

Datum: 25.10.2017

Objednatel:

Projektant:

Zhotovitel:

Zpracovatel:

Kód - Popis

Cena celkem [CZK]

Kód - Popis	Cena celkem [CZK]
1) Náklady z rozpočtu	240 306,73
HSV - Práce a dodávky HSV	88 656,04
3 - Svislé a kompletní konstrukce	955,31
6 - Úpravy povrchů, podlahy a osazování výplní	58 490,20
94 - Lešení	2 479,95
95 - Různé dokončovací konstrukce a práce pozemních staveb	4 216,36
96 - Bourání konstrukcí	9 713,44
97 - Přesun sutí	6 823,82
979 - Poplatky	2 583,36
99 - Přesun hmot	3 393,60
D2 - Práce a dodávky PSV	151 650,69
722 - Zdravotechnika - vnitřní vodovod	17 068,04
725 - Zdravotechnika - zařizovací předměty	19 073,37
763 - Konstrukce montované z desek, dílců a panelů	36 584,53
766 - Konstrukce truhlářské	5 235,97
776 - Podlahy povlakové	53 123,94
781 - Dokončovací práce - obklady keramické	4 526,98
783 - Dokončovací práce - nátěry	2 810,00
784 - Dokončovací práce - malby	13 227,86
2) Ostatní náklady	7 209,20
Mimostav.doprava	4 806,13
Provozní vlivy	2 403,07
Celkové náklady za stavbu 1) + 2)	247 515,93

ROZPOČET

Stavba: SVČ Klíč, p.o. - Stavební opravy III.NP, budova A

Objekt: 2 - Stavební opravy učebna výtvarny 1

Místo: Datum: 25.10.2017

Objednatel: Projektant:
Zhotovitel: Zpracovatel:

PČ	Typ	Kód	Popis	MJ	Množství	J.cena [CZK]	Cena celkem [CZK]
----	-----	-----	-------	----	----------	--------------	-------------------

Náklady z rozpočtu

240 306,73

HSV - Práce a dodávky HSV

88 656,04

3 - Svislé a kompletní konstrukce

955,31

1	K	340236212	Zazdívkva otvorů pl do 0,09 m2 v příčkách nebo stěnách z cihel tl přes 100 mm	kus	4,000	110,00	440,00
2	K	340236212	Zazdívkva otvorů ve stěnách tl. nad 100mm	m2	0,794	649,00	515,31

6 - Úpravy povrchů, podlahy a osazování výplní

58 490,20

3	K	612131121	Penetrace akrylát vnitřních stěn nanášená ručně	m2	136,640	19,00	2 596,16
4	K	612142001	Potažení vnitřních stěn sklovláknitým pleťvem vtačeným do tenkovrstvé hmoty	m2	136,640	143,00	19 539,52
5	K	612321111	Vápenocementová omítka hrubá jednovrstvá zatřená vnitřních stěn nanášená ručně	m2	17,907	192,00	3 438,14
6	K	612451320	Oprava vnitřních cementových omítek stěn v rozsahu do 30 %	m2	136,640	82,20	11 231,81
7	K	613181101	Štuková omítka tl.do 3 mm	m2	136,640	139,00	18 992,96
8	K	619991011	Obalení konstrukcí a prvků fólií přilepenou tepicí páskou	m2	19,677	38,80	763,47
9	K	622252002	Montáž ostatních lišt	m	22,240	45,30	1 007,47
10	M	590514800	rohovník Al 10/10 cm bal. 2,5 m	m	25,576	22,00	562,67
11	K	632450122	Vyrovnávací cementový potěr tl do 30 mm ze suchých směsí provedený v pásu	m2	1,000	358,00	358,00

94 - Lešení

2 479,95

12	K	949101112	Lešení pomocné pro objekty pozemních staveb	m2	49,500	50,10	2 479,95
----	---	-----------	---	----	--------	-------	----------

95 - Různé dokončovací konstrukce a práce pozemních staveb

4 216,36

13	K	952901111	Vyčištění budov bytové a občanské výstavby při výšce podlaží do 4 m	m2	60,930	69,20	4 216,36
----	---	-----------	---	----	--------	-------	----------

96 - Bourání konstrukcí

9 713,44

14	K	776201811	Demontáž lepených povlakových podlah bez podložky ručně	m2	60,930	39,50	2 408,74
15	K	978012191	Odlučení vnitřních omítek MV nebo MVC stropů rákosových o rozsahu do 100 %	m2	36,558	102,00	3 728,92
16	K	978013191	Odlučení vnitřních omítek stěn MV nebo MVC stěn o rozsahu do 100 %	m2	34,160	57,60	1 967,62
17	K	978059541	Odsekání a odebrání obkladů stěn z vnitřních obkládaček plochy přes 1 m2	m2	2,400	70,90	170,16
18	K	m1	Bourací práce nespec.	hod	8,000	180,00	1 440,00

97 - Přesun sutí

6 823,82

19	K	979081111.1	Odvoz sutí a vybouraných hmot na skládku do 1 km	t	3,744	352,00	1 317,89
----	---	-------------	--	---	-------	--------	----------

PČ	Typ	Kód	Popis	MJ	Množství	J.cena [CZK]	Cena celkem [CZK]
20	K	979081121	Odvoz sutí a vybouraných hmot na skládku ZKD 1 km přes 1 km	t	33,696	13,40	451,53
21	K	997013214	Vnitrostaveništní doprava sutí a vybouraných hmot pro budovy v do 15 m ručně	t	3,744	1 350,00	5 054,40

979 - Poplatky

2 583,36

22	K	979098231	Poplatek za uložení stavebního směsného odpadu na skládce (skládkovné)	t	3,744	690,00	2 583,36
----	---	-----------	--	---	-------	--------	----------

99 - Přesun hmot

3 393,60

23	K	998018003	Přesun hmot ruční pro budovy v do 24 m	t	3,232	1 050,00	3 393,60
----	---	-----------	--	---	-------	----------	----------

D2 - Práce a dodávky PSV

151 650,69

722 - Zdravotechnika - vnitřní vodovod

17 068,04

24	K	721171913	Potrubí z PP propojení potrubí DN 50	kus	1,000	212,00	212,00
25	K	722130802R	Demontáž potrubí ocelové pozinkované závítové do DN 40	soubor	1,000	523,00	523,00
26	K	722174022	Potrubí vodovodní plastové PPR svar polyfuzí PN 20 D 20 x 3,4 mm	m	35,000	245,00	8 575,00
27	K	722181232	Ochrana vodovodního potrubí přilepenými tepelně izolačními trubkami z PE tl do 15 mm DN do 42 mm	m	35,000	67,00	2 345,00
28	K	722190401	Vyvedení a upevnění výpusku do DN 25	kus	2,000	120,00	240,00
29	K	722190901	Uzavření nebo otevření vodovodního potrubí při opravách	kus	2,000	46,50	93,00
30	K	722290226	Zkouška těsnosti vodovodního potrubí do DN 50	m	35,000	34,80	1 211,00
32	K	998722203	Přesun hmot procentní pro vnitřní vodovod v objektech v do 24 m	%	188,790	1,12	189,04
31	K	HZS1301	Hodinová zúčtovací sazba zedník - zednická výpomoc při provádění rozvodů ZTI - sekání a omítání drážek, průrazy přes vodorovné a svislé kce	hod	16,000	230,00	3 680,00

725 - Zdravotechnika - zařizovací předměty

19 073,37

33	K	725311131	Nerez stůl vč.dřezu komplet	soubor	1,000	16 900,00	16 900,00
34	K	725320821	Demontáž dřez dvojitý na ocelové konzole bez výtokových armatur	soubor	1,000	88,70	88,70
35	K	725820801	Demontáž baterie nástěnné do G 3 / 4	soubor	1,000	49,00	49,00
36	K	725821322	Baterie dřezové nástěnné klasické s otáčivým kulatým ústím a délkou ramínka 300 mm	soubor	1,000	1 990,00	1 990,00
37	K	998725203	Přesun hmot procentní pro zařizovací předměty v objektech v do 24 m	%	190,277	0,24	45,67

763 - Konstrukce montované z desek, dílců a panelů

36 584,53

38	K	763131411	SDK podhled desky 1x12,5 bez TI dvouvrstvá spodní kce profil CD+UD	m2	60,690	570,00	34 593,30
39	K	763131714	SDK základní penetrační nátěr	m2	60,690	23,20	1 408,01
40	K	998763403	Přesun hmot procentní pro sádkartonové konstrukce v objektech v do 24 m	%	360,013	1,62	583,22

766 - Konstrukce truhlářské

5 235,97

41	K	766680001	Montáž dveřních křidel otvíravých 1křídlových š do 0,8 m do ocelové zárubně	kus	1,000	507,00	507,00
42	M	611627000	dveře vnitřní hladké folie CPL plně 1křídlové 80x197 cm	kus	1,000	2 794,00	2 794,00
43	K	766680722	Montáž dveřního kování	kus	1,000	163,00	163,00
44	M	549146100	kování AL HOPPE stříbrné	kus	1,000	455,00	455,00

PČ	Typ	Kód	Popis	MJ	Množství	J.cena [CZK]	Cena celkem [CZK]
45	M	6119244203	práh buk atyp.dod.+montáž š do 200 mm	kus	2,000	630,00	1 260,00
46	K	998786203	Přesun hmot procentní pro konstrukce truhlářské v objektech v do 24 m	%	51,790	1,10	56,97

776 - Podlahy povlakové

53 123,94

47	K	776111116	Odstranění zbytků lepidla z podkladu povlakových podlah broušením	m2	60,930	47,70	2 906,36
56	K	776141121	Vyrovnání podkladu povlakových podlah stěrkou pevnosti 30 MPa tl 3 mm	m2	60,930	214,00	13 039,02
48	K	776421100	Lepení obvodových soklíků nebo lišt z měkkých plastů	m	42,800	39,00	1 669,20
49	M	284110030	lišta speciální soklová PVC 10271, 30 x 30 mm	m	80,000	10,00	800,00
50	K	776511000	Lepení pásů z PVC	m2	60,930	110,00	6 702,30
51	M	284121110	krytina podlahová TARKETT Supreme	m2	72,800	342,00	24 897,60
52	K	776525111	Spojování podlah z plastů svařování za tepla	m	6,800	40,00	272,00
53	K	776590150	Úprava podkladu nášlapných ploch penetrací	m2	60,930	17,00	1 035,81
54	M	611552210	penetrace THOMSIT R 777 (š 10 kg)	kg	10,000	159,00	1 590,00
56	K	998776203	Přesun hmot procentní pro podlahy povlakové v objektech v do 24 m	%	529,123	0,40	211,65

781 - Dokončovací práce - obklady keramické

4 526,98

57	K	781414112	Montáž obkladaček vnitřních pórovinových pravoúhlých do 25 ks/m2 lepených flexibilním lepidlem	m2	5,000	375,00	1 875,00
58	M	obklad	obkladačky bělinové I.j.	m2	6,000	300,00	1 800,00
59	K	781494511	Plastové profily ukončovací lepené flexibilním lepidlem	m	6,500	77,80	505,70
60	K	781495111	Penetrace podkladu vnitřních obkladů	m2	5,000	38,30	191,50
61	K	998781203	Přesun hmot procentní pro obklady keramické v objektech v do 24 m	%	43,722	3,54	154,78

783 - Dokončovací práce - nátěry

2 810,00

62	K	783121122	Nátěry syntetické ocel.zárubní	ks	2,000	205,00	410,00
63	K	783325132	Nátěry syntetické potrubí a otopných těles	soub. ot.	1,000	2 400,00	2 400,00

784 - Dokončovací práce - malby

13 227,86

64	K	784404801	Odstranění maleb s oškrábáním v místnostech v do 3,8 m	m2	136,640	46,20	6 312,77
65	K	784453431	Malby směsí PRIMALEX tekuté disperzní bílé dvojnásobné v místnostech v do 3,8 m	m2	132,600	34,30	4 548,18
66	K	784453432	Malby směsí PRIMALEX tekuté disperzní bílé dvojnásobné SDK	m2	60,690	39,00	2 366,91

KRYCÍ LIST ROZPOČTU

Stavba: SVČ Klíč, p.o. - Stavební opravy III.NP, budova A
Objekt: 3 - Stavební opravy učebna výtvarny 2

JKSO:

Místo:

Objednatel:

Zhotovitel: G + V Elektro Trading, s.r.o.

Projektant:

Zpracovatel:

Poznámka:

CC-CZ:

Datum: 25.10.2017

IČ:

DIČ:

IČ:

DIČ:

IČ:

DIČ:

IČ:

DIČ:

Náklady z rozpočtu				184 646,32
Ostatní náklady				5 539,39
Cena bez DPH				190 185,71
DPH základní	21,00%	ze	190 185,71	39 939,00
snižovaná	15,00%	ze	0,00	0,00
Cena s DPH				230 124,71
v CZK				

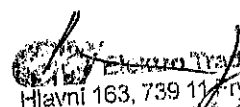
G + V Elektro Trading, s.r.o.
Hlavní 163, 739 11 Rydlant n./O.
IČO: 25376165, IČ: 0725273183
TEL: 0042 340 471 711

REKAPITULACE ROZPOČTU

Stavba: SVČ Klíč, p.o. - Stavební opravy III.NP, budova A

Objekt: 3 - Stavební opravy učebna výtvarny 2

Místo:

Datum: 25.10.2017

Objednatel:

Projektant:

Zhotovitel:

Zpracovatel:

Kód - Popis

Cena celkem [CZK]

Kód - Popis	Cena celkem [CZK]
1) Náklady z rozpočtu	184 646,32
HSV - Práce a dodávky HSV	69 571,38
3 - Svislé a kompletní konstrukce	2 133,89
6 - Úpravy povrchů, podlahy a osazování výplní	45 339,40
94 - Lešení	1 657,06
95 - Různé dokončovací konstrukce a práce pozemních staveb	3 077,67
96 - Bourání konstrukcí	7 193,60
97 - Přesun sutí	5 099,64
979 - Poplatky	1 930,62
99 - Přesun hmot	3 139,50
D2 - Práce a dodávky PSV	115 074,94
722 - Zdravotechnika - vnitřní vodovod	13 371,91
725 - Zdravotechnika - vnitřní vodovod a kanalizace,zařizovací předměty	19 066,35
763 - Konstrukce montované z desek, dílců a panelů	26 463,35
766 - Konstrukce truhlářské	636,93
776 - Podlahy povlakové	37 833,79
781 - Dokončovací práce - obklady keramické	5 305,80
783 - Dokončovací práce - nátěry	2 605,00
784 - Dokončovací práce - malby a tapety	9 591,81
2) Ostatní náklady	5 539,39
Mimostav.doprava	3 692,93
Provozní vlivy	1 846,46
Celkové náklady za stavbu 1) + 2)	190 185,71

ROZPOČET

Stavba: SVČ Klíč, p.o. - Stavební opravy III.NP, budova A

Objekt: 3 - Stavební opravy učebna výtvarny 2

Místo: Datum: 25.10.2017

Objednatel: Projektant:
Zhotovitel: Zpracovatel:

PČ	Typ	Kód	Popis	MJ	Množství	J.cena [CZK]	Cena celkem [CZK]
----	-----	-----	-------	----	----------	--------------	-------------------

Náklady z rozpočtu

184 646,32

HSV - Práce a dodávky HSV

69 571,38

3 - Svislé a kompletní konstrukce

2 133,89

1	K	340236212	Zazdívká otvorů pl do 0,09 m2 v příčkách nebo stěnách z cihel tl přes 100 mm	kus	4,000	110,00	440,00
2	K	340238212	Zazdívká otvorů ve stěnách tl. nad 100mm	m2	2,610	649,00	1 693,89

6 - Úpravy povrchů, podlahy a osazování výplní

45 339,40

3	K	612131121	Penetrace akrylát vnitřních stěn nanášená ručně	m2	97,190	19,00	1 846,61
4	K	612142001	Potažení vnitřních stěn sklovláknitým pletivem vtačeným do tenkovrstvé hmoty	m2	99,800	143,00	14 271,40
5	K	612321111	Vápenocementová omítka hrubá jednovrstvá zatřená vnitřních stěn nanášená ručně	m2	19,175	192,00	3 681,60
6	K	612451320	Oprava vnitřních cementových omítek stěn v rozsahu do 30 %	m2	97,190	82,20	7 989,02
7	K	613181101	Štuková omítka tl. do 3 mm	m2	99,800	139,00	13 872,20
8	K	619991011	Obalení konstrukcí a prvků fólií přilepenou lepicí páskou	m2	49,008	38,80	1 901,51
9	K	622252002	Montáž ostatních lišt	m	20,100	45,30	910,53
10	M	590514800	rohovník Al 10/10 cm bal. 2,5 m	m	23,115	22,00	508,53
11	K	632450122	Vyrovnávací cementový potěr tl do 30 mm ze suchých směsí provedení v pásu	m2	1,000	358,00	358,00

94 - Lešení

1 657,06

12	K	949101112	Lešení pomocné pro objekty pozemních staveb	m2	33,075	50,10	1 657,06
----	---	-----------	---	----	--------	-------	----------

95 - Různé dokončovací konstrukce a práce pozemních staveb

3 077,67

13	K	952901111	Vyčištění budov bytové a občanské výstavby při výšce podlaží do 4 m	m2	44,475	69,20	3 077,67
----	---	-----------	---	----	--------	-------	----------

96 - Bourání konstrukcí

7 193,60

14	K	776201811	Demontáž lepených povlakových podlah bez podložky ručně	m2	35,520	39,50	1 403,04
15	K	978012191	Odlučení vnitřních omítek MV nebo MVC stropů rákosových o rozsahu do 100 %	m2	26,340	102,00	2 686,68
16	K	978013191	Odlučení vnitřních omítek stěn MV nebo MVC stěn o rozsahu do 100 %	m2	24,298	57,60	1 399,56
17	K	978059541	Odsekání a odebrání obkladů stěn z vnitřních obkládaček plochy přes 1 m2	m2	3,728	70,90	264,32
18	K	m1	Bourací práce nespec.	hod	8,000	180,00	1 440,00

97 - Přesun sutí

5 099,64

19	K	979081111.1	Odvoz sutí a vybouraných hmot na skládku do 1 km	t	2,798	352,00	984,90
----	---	-------------	--	---	-------	--------	--------

PČ	Typ	Kód	Popis	MJ	Množství	J.cena [CZK]	Cena celkem [CZK]
20	K	979081121	Odvoz suť a vybouraných hmot na skládku ZKD 1 km přes 1 km	t	25,182	13,40	337,44
21	K	997013214	Vnitrostaveništní doprava suť a vybouraných hmot pro budovy v do 15 m ručně	t	2,798	1 350,00	3 777,30

979 - Poplatky

22	K	979098231	Poplatek za uložení stavebního směsného odpadu na skládce (skládkovné)	t	2,798	690,00	1 930,62
----	---	-----------	--	---	-------	--------	----------

99 - Přesun hmot

23	K	998018003	Přesun hmot ruční pro budovy v do 24 m	t	2,990	1 050,00	3 139,50
----	---	-----------	--	---	-------	----------	----------

D2 - Práce a dodávky PSV

722 - Zdravotnicka - vnitřní vodovod

115 074,94

PČ	Typ	Kód	Popis	MJ	Množství	J.cena [CZK]	Cena celkem [CZK]
24	K	721171913	Potrubí z PP propojení potrubí DN 50 vč.úprav	soub. or.	1,000	1 960,00	1 960,00
25	K	722130802R	Demontáž potrubí ocelové pozinkované závitové do DN 40 vč.uzavření	soub. or.	1,000	2 540,00	2 540,00
26	K	722174022	Potrubí vodovodní plastové PPR svar polyfuzie PN 20 D 20 x 3,4 mm	m	12,000	245,00	2 940,00
27	K	722181232	Ochrana vodovodního potrubí přilepenými tepelně izolačními trubkami z PE II do 15 mm DN do 42 mm	m	12,000	67,00	804,00
28	K	722190401	Vyvedení a upevnění výpustku do DN 25	kus	2,000	120,00	240,00
29	K	722190901	Uzavření nebo otevření vodovodního potrubí při opravách	kus	2,000	46,50	93,00
30	K	722240102	Ventily plastové PPR přímé DN 20	kus	2,000	345,00	690,00
31	K	722280226	Zkouška těsnosti vodovodního potrubí závitového do DN 50	m	8,000	34,60	276,80
33	K	998722203	Přesun hmot procentní pro vnitřní vodovod v objektech v do 24 m	%	132,238	1,12	148,11
32	K	HZS1301	Hodinová zúčtovací sazba zedník - zednická výpomoc při provádění rozvodů ZTI - sekání a omítání drážek, průrazy přes vodorovné a svislé kce	hod	16,000	230,00	3 680,00

725 - Zdravotnicka - vnitřní vodovod a kanalizace,zařizovací předměty

19 066,35

35	K	725210821	Demontáž umyvadel bez výtokových armatur	soub. or.	1,000	81,70	81,70
34	K	725311131	Nerez stůl vč.dřezu komplet	soub. or.	1,000	16 900,00	16 900,00
36	K	725820801	Demontáž baterie nástěnné do G 3 / 4	soub. or.	1,000	49,00	49,00
37	K	725821322	Baterie dřezové nástěnné klasické s otáčivým kulatým ústím a délkou ramínka 300 mm	soub. or.	1,000	1 990,00	1 990,00
38	K	998725203	Přesun hmot procentní pro zařizovací předměty v objektech v do 24 m	%	190,297	0,24	46,65

763 - Konstrukce montované z desek, dílců a panelů

26 463,35

39	K	763131411	SDK podhled desky 1xA 12,5 bez TI dvouvrstvá spodní kce profil CD+UD	m2	43,900	570,00	25 023,00
40	K	763131714	SDK základní penetrační nátěr	m2	43,900	23,20	1 018,48
41	K	998763403	Přesun hmot procentní pro sádrokartonové konstrukce v objektech v do 24 m	%	260,415	1,62	421,87

766 - Konstrukce truhlářské

636,93

42	M	6119244203	práh buk atyp.dod.+montáž š do 200 mm	kus	1,000	630,00	630,00
43	K	998766203	Přesun hmot procentní pro konstrukce truhlářské v objektech v do 24 m	%	6,300	1,10	6,93

776 - Podlahy povlakové

37 833,79

PČ	Typ	Kód	Popis	MJ	Množství	J.cena [CZK]	Cena celkem [CZK]
44	K	776111116	Odstranění zbytků lepidla z podkladu povlakových podlah broušením	m2	35,520	47,70	1 694,30
52	K	776141121.1	Vyrovnaní podkladu betonového povlakových podlah stěrkou pevnosti 30 MPa tl 3 mm	m2	35,520	336,00	11 934,72
45	K	776421100	Lepení obvodových soklíků nebo lišt z měkčených plastů	m	23,000	39,00	897,00
46	M	284110030	lišta speciální soklová PVC 10271, 30 x 30 mm	m	40,000	10,00	400,00
47	K	776611000	Lepení pásů z PVC	m2	35,520	110,00	3 907,20
48	M	284121110	krytina podlahová TARKETT Supreme	m2	48,000	342,00	16 416,00
49	K	776525111	Spojování podlah z plastů svařování za tepla	m	6,000	40,00	240,00
50	K	776590150	Úprava podkladu nášlapných ploch betonových penetrací	m2	35,520	17,00	603,84
51	M	611552210	penetrace THOMSIT R 777 (á 10 kg)	kg	10,000	159,00	1 590,00
53	K	998776203	Přesun hmot procentní pro podlahy povlakové v objektech v do 24 m	%	376,831	0,40	150,73

781 - Dokončovací práce - obklady keramické

							5 305,80
54	K	781414112	Montáž obkladaček vnitřních pórovinových pravoúhelných do 25 ks/m2 lepených flexibilním lepidlem	m2	6,000	375,00	2 250,00
55	M	obklad	obkladačky bělinové 1j.	m2	7,000	300,00	2 100,00
56	K	781494511	Plastové profily ukončovací lepené flexibilním lepidlem	m	7,000	77,80	544,60
57	K	781495111	Penetrace podkladu vnitřních obkladů	m2	6,000	38,30	229,80
58	K	998781203	Přesun hmot procentní pro obklady keramické v objektech v do 24 m	%	51,244	3,54	181,40

783 - Dokončovací práce - nátěry

							2 805,00
59	K	783121122	Nátěry syntetické ocel.zárubní	ks	1,000	205,00	205,00
60	K	783325132.1	Nátěry syntetické potrubí a otopných těles	soub. nr.	1,000	2 600,00	2 600,00

784 - Dokončovací práce - malby a tapety

							9 591,81
61	K	784404801	Odstranění maleb s oškrábáním v místnostech v do 3,8 m	m2	97,190	46,20	4 490,18
62	K	784453431	Malby směsí PRIMALEX tekuté disperzní bílé dvojnásobné v místnostech v do 3,8 m	m2	98,820	34,30	3 389,53
63	K	784453432	Malby směsí PRIMALEX tekuté disperzní bílé dvojnásobné SDK	m2	43,900	39,00	1 712,10

KRYCÍ LIST ROZPOČTU

Stavba: SVČ Klíč, p.o. - Stavební opravy III.NP, budova A
Objekt: 4 - Oprava elektroinstalace III.NP - levá část

JKSO:
Místo:

CC-CZ:
Datum: 25.10.2017

Objednatel:

IČ:
DIČ:

Zhotovitel: G + V Elektro Trading, s.r.o.

IČ:
DIČ:

Projektant:

IČ:
DIČ:

Zpracovatel:

IČ:
DIČ:

Poznámka:

Náklady z rozpočtu				175 200,00
Ostatní náklady				11 400,00
Cena bez DPH				186 600,00
DPH základní	21,00%	ze	186 600,00	39 186,00
snížená	15,00%	ze	0,00	0,00
Cena s DPH		v CZK		225 786,00

 G + V Elektro Trading, s.r.o.
Hlavní 163, 779 11 Frydlant n. L.
IČO: 253751

REKAPITULACE ROZPOČTU

Stavba: SVČ Klíč, p.o. - Stavební opravy III.NP, budova A

Objekt: 4 - Oprava elektroinstalace III.NP - levá část

Místo:

Datum: 25.10.2017

Objednatel:

Projektant:

Zhotovitel:

Zpracovatel:

Kód - Popis	Cena celkem [CZK]
1) Náklady z rozpočtu	175 200,00
PSV - Práce a dodávky PSV	175 200,00
744 - Elektromontáže	175 200,00
2) Ostatní náklady	11 400,00
Mimostav.doprava	11 400,00
Celkové náklady za stavbu 1) + 2)	186 600,00

ROZPOČET

Stavba: SVČ Klíč, p.o. - Stavební opravy III.NP, budova A

Objekt: 4 - Oprava elektroinstalace III.NP - levá část

Místo:

Datum: 25.10.2017

Objednatel:

Projektant:

Zhotovitel:

Zpracovatel:

PČ	Typ	Kód	Popis	MJ	Množství	J.cena [CZK]	Cena celkem [CZK]
----	-----	-----	-------	----	----------	--------------	-------------------

Náklady z rozpočtu

175 200,00

PSV - Práce a dodávky PSV

175 200,00

744 - Elektromontáže

175 200,00

1	K	Ins	Instalace materiál	soub	1,000	119 900,00	119 900,00
2	K	Ins2	Instalace montáž	soub	1,000	51 400,00	51 400,00
3	K	Ins3	Revize	soub	1,000	3 900,00	3 900,00

CENOVÁ NABÍDKA

číslo:

170191

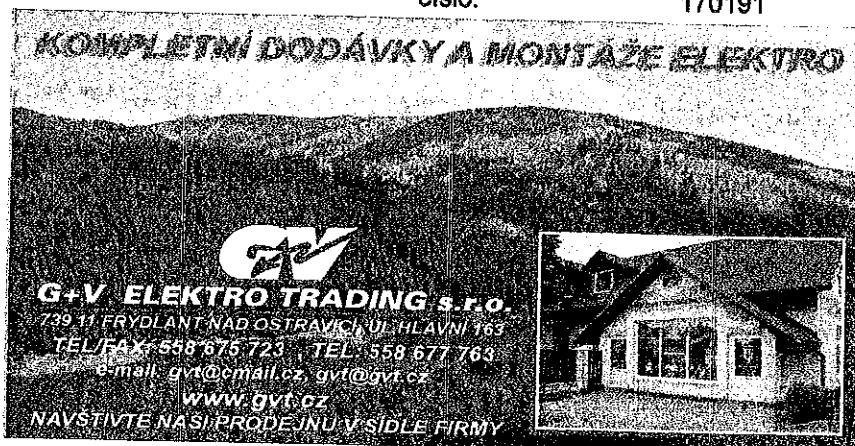

IČ:25373153

DIČ:CZ25373153

ELEKTROINSTALACE IINP, LEVÁ ČÁST

Vážený pan
Siegelstein
SVČ Klíč
Pionýru 767
Frýdek Místek 73801

Cena se skládá:

Název části	Cena	počet	celkem
- Instalace - Materiál	119900	1	119900
- Instalace - Montáž	51400	1	51400
- doprava	11400	1	11400
- revize	3900	1	3900

CELKEM BEZ DPH

186600 Kč

DPH 21% 39186 Kč

CELKEM S DPH 225786 Kč

Dne:

Za G+V ElektroTrading s.r.o.

Běčák

Příjemce plnění (plátce) použije přijaté plnění výlučně pro účely, které nejsou předmětem daně.
Přijaté plnění (ne)spadá do režimu PDP

SPADÁ

NESPADÁ

PRODÁVAJÍCÍ: G + V Elektro Trading, s.r.o. Hlavní 163 73911 Frýdlant nad Ostravicí		KUPUJÍCÍ: Středisko volného času KLIČ, příspěvková organizace Pionýrů 767 73801 Frýdek-Místek CZ	
IČ: 25373153 DIČ: CZ25373153 Zapsáno u KOS v Ostravě oddíl C, vložka 16244 Tel.: 558 675 723 E-mail: gvt@gvt.cz Fax.: 558 675 723 Web.: www.gvt.cz		IČ: 75105993 DIČ:	
Datum vystavení: Možné datum dodání: Smlouva-objednávka:		Konečný příjemce: Rekonstrukce IINP levá ča	

Položka	Název	Množství	Jed.	Cena	Sleva	Částka	DPH
51013125	IN-22K52/042 svítidlo	12,000	ks	563,70		6764,40 Kč	21%
51300002,5	INQ LED 13W E27 4000K	12,000	ks	166,50		1998,00 Kč	21%
92091206	BEG LUXOMAT PD3N-1C-FC senzor	9,000	ks	1131,40		10182,60 Kč	21%
53080470	PANLUX FENIX LED 8W nouz.sv.	8,000	ks	616,20		4929,60 Kč	21%
31135020	1011-0-0816 3pol.spín. 16A/400V	1,000	ks	599,00		599,00 Kč	21%
58000082	3916-62220 signálka	1,000	ks	48,80		48,80 Kč	21%
31135025	3558A-A00933B kryt spínače	1,000	ks	57,30		57,30 Kč	21%
31135008	3559-A01345 spínač č.1	6,000	ks	84,20		505,20 Kč	21%
31135010	3559-A05345 tělo sp. č.5	3,000	ks	112,70		338,10 Kč	21%
31136023	3559-A06345 tělo sp.č.6	2,000	ks	88,50		177,00 Kč	21%
38020026	5519A-A02367 B zásuvka jed.	39,000	ks	104,50		4075,50 Kč	21%
38000991	5011A-A00300 B tv+sat krytka	2,000	ks	33,50		67,00 Kč	21%
92091487	EU 3303 zás.TV+R+SAT koncová	2,000	ks	136,30		272,60 Kč	21%
31152135	5014A-A100B komunikační zás.	11,000	ks	56,90		625,90 Kč	21%
31152143	5014A-B1018 nosná maska 2xRJ45	11,000	ks	24,20		266,20 Kč	21%
92091704	1208.00 dat.kon.ČE-RJ45-8 CAT5	22,000	ks	33,00		726,00 Kč	21%
PZ	Emos ZR 5422 40W 4000K 400lm	30,000	ks	989,00		29670,00 Kč	21%
16060108	Dat.kabel Solarix CAT5E FTP	615,000	m	9,10		5596,50 Kč	21%
10082082	HDMI AWG24 kabel	35,000	m	55,90		1956,50 Kč	21%
PZ	Kabel VGA	40,000	m	49,00		1960,00 Kč	21%
21010300	KU 68/2-1901 krab./UK1/	80,000	ks	5,90		472,00 Kč	21%
31105000	3901A-B10B TANGO rámeček	6,000	ks	20,30		121,80 Kč	21%
31105050	3901A-B20B TANGO dvojrámeček	4,000	ks	36,70		146,80 Kč	21%
31105100	3901A-B30B TANGO trojráám.	4,000	ks	51,90		207,60 Kč	21%
31105205	3901A-B40B TANGO čtyřrámeček	6,000	ks	69,40		416,40 Kč	21%
31105220	3901A-B50B Tango brám.bílý	2,000	ks	86,60		173,20 Kč	21%
38085246	0230-0-0432 Zás.komun.HDMI	4,000	ks	2145,00		8580,00 Kč	21%
02033400	CYKY 3J (C) x 1,5 kabel	380,000	m	14,20		5396,00 Kč	21%
02033500	CYKY 3J (C) x 2,5 kabel	298,000	m	19,80		5900,40 Kč	21%
02053400	CYKY 5J (C) x 1,5 kabel	75,000	m	21,00		1575,00 Kč	21%
22021060	BF-0-3/72-C rozvodnice72M IP30	1,000	ks	2945,60		2945,60 Kč	21%
91006380	SCHN 40/3P 415V ISW vypínač	1,000	ks	435,20		435,20 Kč	21%
76023418	FLP-B+C MAXI V/4 svodlč	1,000	ks	8650,50		8650,50 Kč	21%
91006390	SCHN 6/1/B jistič IC60H	6,000	ks	124,80		748,80 Kč	21%
91006400	SCHN 2/1/B jistič IC60N	1,000	ks	119,30		119,30 Kč	21%
91006341	SCHN 10/1/B jistič IC60H	10,000	ks	104,50		1045,00 Kč	21%
91006333	SCHN 16/1/C jistič IC60H	10,000	ks	142,70		1427,00 Kč	21%
91006335	SCHN 16/1/D jistič IC60H	2,000	ks	151,50		303,00 Kč	21%
91006348	SCHN 10/3/B jistič IC60H	1,000	ks	417,30		417,30 Kč	21%
91006382	SCHN IID 40/4/30mA A chrn.	4,000	ks	1363,70		5454,80 Kč	21%

PRODÁVAJÍCÍ: G + V Elektro Trading, s.r.o. Hlavní 163 73911 Frýdlant nad Ostravicí	KUPUJÍCÍ: Středisko volného času Klíč, příspěvková organizace Pionýrů 767 73801 Frýdek-Místek CZ
IČ: 25373153 DIČ: CZ25373153 Zapsáno u KOS v Ostravě oddíl C, vložka 16244 Tel.: 558 675 723 E-mail: gvt@gvt.cz Fax.: 558 675 723 Web.: www.gvt.cz	IČ: 75105993 DIČ:
Datum vystavení: Možné datum dodání: Smlouva-objednávka:	Konečný příjemce: Rekonstrukce IINP levá ča

Položka	Název	Množství	Jed.	Cena	Sleva	Částka	DPH
91006369.1	SCHN IID 25/2/30mA-A chránič	3,000	ks	1151,30		3453,90 Kč	21%
40083300	SCHN 3fázová propoj. lišta	1,000	m	384,50		384,50 Kč	21%
40083301	SCHN 9XPE310 konc.krytka	10,000	ks	13,90		139,00 Kč	21%
40030100	N-7 nul.sběrna do rozvad.	5,000	ks	12,70		63,50 Kč	21%
00000	Spojovací materiál	1,000	ks	350,00		350,00 Kč	21%
PZ	popisy	1,000	ks	200,00		200,00 Kč	21%

Celkem bez DPH

119942,80 Kč

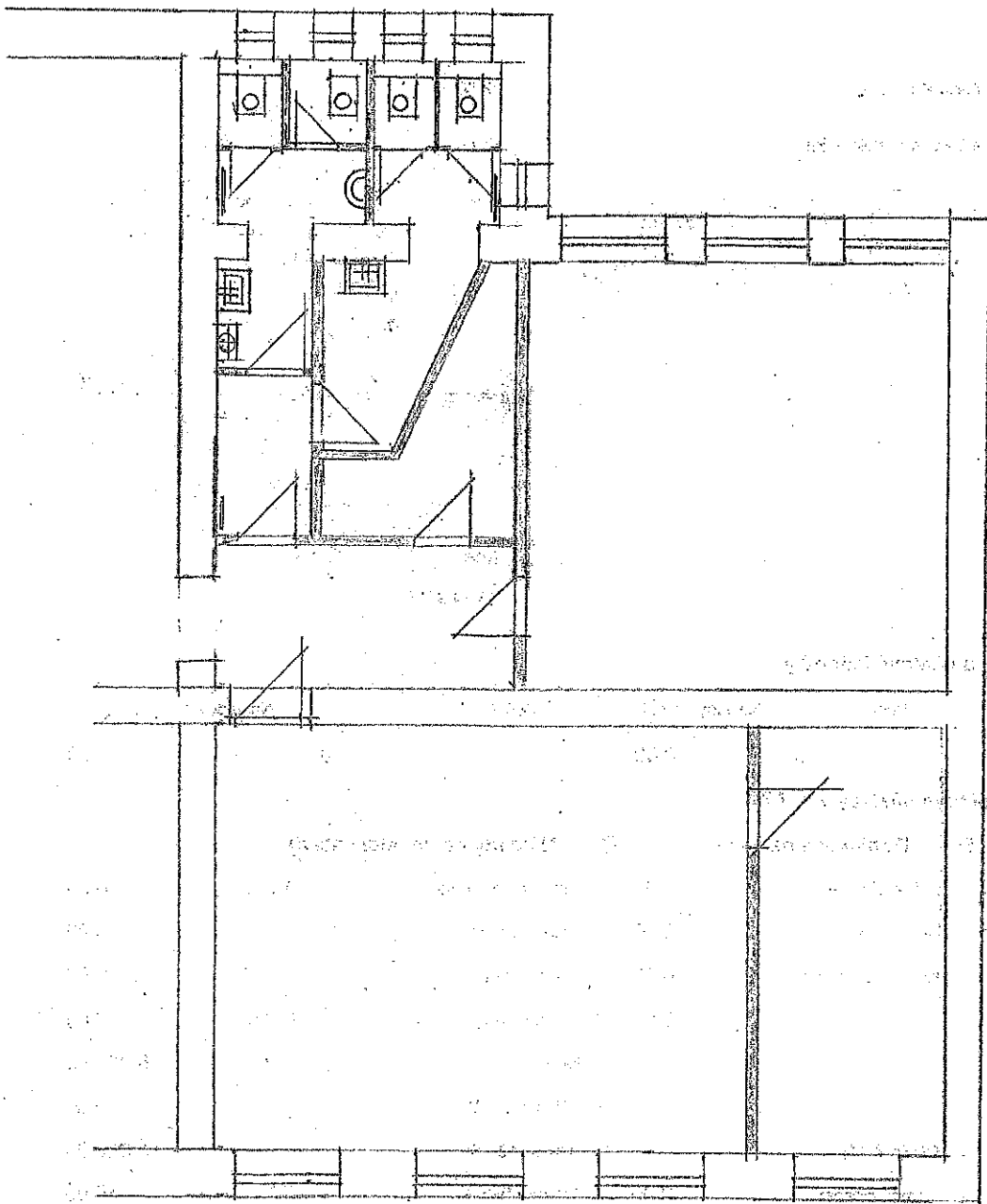

01.200 KTC

01.200 KTC

01.200 KTC

01.200 KTC

01.200 KTC

01.200 KTC

01.200 KTC

01.200 KTC

01.200 KTC

01.200 KTC