

**Dodatek č. 16/2017**

ke smlouvě o výpůjčce a vzájemné spolupráci uzavřené mezi těmito smluvními stranami:

**Česká republika - Hasičský záchranný sbor Moravskoslezského kraje**

Sídlo: Výškovická 40, 700 30 Ostrava-Zábřeh

Zastoupený: brig. gen. Ing. Vladimírem Vlčkem, Ph.D., ředitelem HZS Moravskoslezského kraje

IČO: 70884561

(dále jen „HZS MSK“)

a

**Statutární město Ostrava – městský obvod Svinov**

Sídlo: Bílovecká 69, 721 000 Ostrava

Zastoupený: Ing. Helenou Wieluchovou, starostkou

IČO: 00845451

(dále jen „MOB“)

**I.**

1. Výše uvedené smluvní strany uzavřely dne 25.4.2000 smlouvu o výpůjčce a vzájemné spolupráci (ve znění pozdějších dodatků) za účelem zabezpečení požární ochrany v městském obvodu jednotkou Sboru dobrovolných hasičů (dále jen „JSDH), vyplývající ze zákona č. 133/1985 Sb., o požární ochraně, ve znění pozdějších předpisů a obecně závazné vyhlášky města Ostravy č. 11/2000, Statutu města Ostravy, v platném znění.
2. Na základě provedené roční inventarizace vypůjčeného majetku a následných změn k 31. 3. 2017 se mění Příloha č. 1 výše uvedené smlouvy – Soupis dlouhodobého hmotného majetku a Příloha č. 2 výše uvedené smlouvy – Soupis evidovaného a neevidovaného drobného dlouhodobého hmotného majetku, a nahrazuje se zněním uvedeným v příloze tohoto dodatku.

**II.**

1. Ostatní ustanovení výše uvedené smlouvy včetně jejích dodatků se nemění.
2. Tento dodatek je vyhotoven ve dvou vyhotoveních s platností originálu, každá ze smluvních stran obdrží po jednom vyhotovení.
3. Doložka platnosti právního jednání podle § 41 zákona č. 128/2000 Sb., o obcích (obecní zřízení), ve znění pozdějších předpisů: O uzavření tohoto dodatku ke smlouvě o výpůjčce a vzájemné spolupráci na straně MOB bylo rozhodnuto usnesením Rady městského obvodu Svinov č.1806/RMOB-Svi/1418/101 ze dne 4.12.2017.

V Ostravě dne 22.12.2017

V Ostravě dne 10.12.2017

Hasičský záchranný sbor  
Moravskoslezského kraje  
Výškovická 40  
700 30 Ostrava-Zábřeh

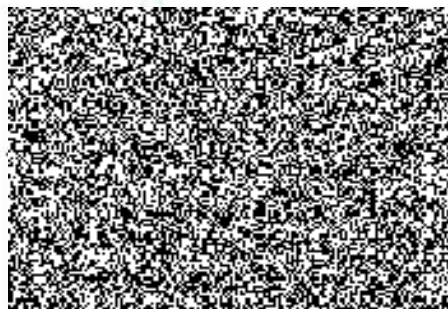
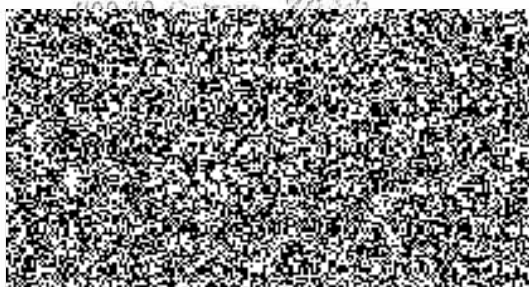

Příloha č. 1

MOB Svinov

JSDH Svinov IM

Soupis dlouhodobého hmotného majetku

Nomenklatura	Č. inv. majetku	Výrobní číslo (RZ)	Název majetku	Typ	Cena v Kč	ks	Číslo majetku (z VEMY)
081253020029	1800441	#2T25776	Automobil speciální požární	TATRA T 815 CAS 32	2 722 707,50	1	000000121046
040108000278	1800138	#00000000000000063	Přístroj dýchací	PA 92 PLUS KOMPLET	52 739,27	1	73663770085
040108000278	1800139	#00000000000000064	Přístroj dýchací	PA 92 PLUS KOMPLET	52 739,27	1	73663770086
040108000278	1800140	#00000000000000065	Přístroj dýchací	PA 92 PLUS KOMPLET	52 739,27	1	73663770087
040108000278	1800141	#00000000000000066	Přístroj dýchací	PA 92 PLUS KOMPLET	52 739,27	1	73663770088
Součet investičního majetku					2 933 664,58		

## Příloha č. 2

MOB Svinov

## JSDH Svinov DM

Soupis evidovaného a neevidovaného drobného dlouhodobého hmotného majetku

Nomenklatura	Sériové číslo	Název majetku	Typ	Cena v Kč	ks	Číslo majetku (z VEMY)
061700168000	106223D1	Radiostanice ruční	RA 1711 HT 6098 EASY PLUS	39 198,60	1	000000106223
061700168000	112533D1	Radiostanice ruční	RA 1711 HT 6098 EASY PLUS	39 972,10	1	000000112533
121206020106	106	Oblek ochranný hasičský	FIREMAN III	13 685,00	1	000000125451
121206020106	107	Oblek ochranný hasičský	FIREMAN III	13 685,00	1	000000125452
121206020167	26	Oblek zásahový hasičský	FIREMAN STRONG	13 840,80	1	000000130705
121206020167	27	Oblek zásahový hasičský	FIREMAN STRONG	13 840,80	1	000000130706
121206020167	28	Oblek zásahový hasičský	FIREMAN STRONG	13 840,80	1	000000130707
121206020167	29	Oblek zásahový hasičský	FIREMAN STRONG	13 840,80	1	000000130708
121206060332	123284D1	Boty hasičské zásahové	ŠPECIÁL	2 850,05	1	000000123284
121206060332	123285D1	Boty hasičské zásahové	ŠPECIÁL	2 850,05	1	000000123285
121206060332	123286D1	Boty hasičské zásahové	ŠPECIÁL	2 850,05	1	000000123286
121206060332	123287D1	Boty hasičské zásahové	ŠPECIÁL	2 850,05	1	000000123287
121206060332	123288D1	Boty hasičské zásahové	ŠPECIÁL	2 850,05	1	000000123288
121206060332	123289D1	Boty hasičské zásahové	ŠPECIÁL	2 850,05	1	000000123289
121206060332	123290D1	Boty hasičské zásahové	ŠPECIÁL	2 850,05	1	000000123290
121206060332	123291D1	Boty hasičské zásahové	ŠPECIÁL	2 850,05	1	000000123291
121206060332	123292D1	Boty hasičské zásahové	ŠPECIÁL	2 850,05	1	000000123292
121206060332	123293D1	Boty hasičské zásahové	ŠPECIÁL	2 850,05	1	000000123293
121206060332	123294D1	Boty hasičské zásahové	ŠPECIÁL	2 850,05	1	000000123294
121206060332	123295D1	Boty hasičské zásahové	ŠPECIÁL	2 850,05	1	000000123295
121206060332	123296D1	Boty hasičské zásahové	ŠPECIÁL	2 850,05	1	000000123296
121206060332	123297D1	Boty hasičské zásahové	ŠPECIÁL	2 850,05	1	000000123297
121206060332	123298D1	Boty hasičské zásahové	ŠPECIÁL	2 850,05	1	000000123298
180105212025	2118D49	Čerpadlo kalové ponorné elektrické	ZENIT DGE 200 M	11 845,83	1	2118
180105792018	126331D1	Kompresor mobilní	SUPER TIGER 402	19 000,00	1	000000126331
201005300095	706	Svítilna ruční	MAGLITE 3D	1 523,81	1	3217
201005303209	2410-003-ZO-A	Svítilna čelová nenabíjecí	PELI	2 337,00	1	000000156983



201005400026	274	Svítilna na přilbu	SYCLONE	2 036,18	1	4004
201005400026	275	Svítilna na přilbu	SYCLONE	2 036,18	1	4004
201005400026	319	Svítilna na přilbu	SYCLONE	3 270,82	1	3998
201005400026	320	Svítilna na přilbu	SYCLONE	3 270,82	1	3998
201005400026	329	Svítilna na přilbu	SYCLONE	3 888,14	1	3992
Součet evidovaného majetku				253 863,43		

Název majetku	Požizovací cena v Kč	ks	Cena celkem v Kč
Nabíječ	1 903,20	1	1 903,20
Pracovní stejnokroj II/	1 499,05	11	16 489,55
Přilba GALLET F1A/2002	6 999,00	13	90 987,00
Oblek zásah. FIREMAN III/	12 876,20	6	77 257,20
Zásah. obuv RANGER/	6 089,90	13	79 168,70
Hadice "C" 20m	1 689,00	3	5 067,00
Obal na tlakovou láhev	900,00	6	5 400,00
Obuv Haix	3 050,00	4	12 200,00
Výstražná vesta Visible	900,00	2	1 800,00
Hadice "B" 20m/	1 920,00	4	7 680,00
Automobil MB Sprinter 9T9 3048		1	
Součet neevidovaného majetku			297 952,65

Celkový součet vypůjčeného evidovaného a neevidovaného majetku je u JSDH Svinov v hodnotě

551 816,08 Kč