

## Dodatek č. 1

*ke smlouvě o dílo č. j. KRPK-47765/ČJ-2017-1900VZ ze dne 11. 8. 2017, uzavřený  
v souladu s ustanovením § 2586 a násl. zákona č. 89/2012 Sb., občanský zákoník,  
mezi těmito smluvními stranami:*

### „Objednatel“

**Česká republika – Krajské ředitelství policie Karlovarského kraje**

Sídlo: Závodní 386/100, 360 06 Karlovy Vary  
IČ: 72051612  
DIČ: CZ72051612  
Zastoupená: plk. Mgr. Petrem Macháčkem, ředitelem krajského ředitelství  
Bankovní spojení: ČNB Plzeň  
Číslo účtu: [REDACTED]  
Kontaktní osoba: [REDACTED]  
email: [REDACTED]  
[REDACTED]  
email: [REDACTED]  
[REDACTED]  
email: [REDACTED]

### „Zhotovitel“

**DOZORSTAV, s.r.o., společnost vedená u Krajského soudu v Plzni C 26362**

Sídlo: Jahodová 479/8, 36007 Karlovy Vary  
IČ: 28382234  
DIČ: CZ28382234  
Zastoupená: Eduardem Juraškou, prokura  
Bankovní spojení: [REDACTED]  
Kontaktní osoba: Eduard Juraška, t [REDACTED]  
email: [REDACTED]

I.

Smluvní strany prohlašují, že na základě oboustranného souhlasu smluvních stran, došlo v průběhu realizace díla k dílčím změnám v technickém řešení stavby, které nemají vliv na konečnou cenu díla a termín dokončení díla. Uvedené změny jsou popsány ve změnovém listu č. 1 a dalších přílohách tohoto dodatku smlouvy.

II.

Ostatní ujednání smlouvy o dílo zůstávají nezměněna.

**Přílohy:**

- Změnový list č. 1
- Vícepráce
- Méněpráce
- Vícepráce 1. NP
- Vícepráce 1. PP
- Vícepráce 2. NP
- Vícepráce 3. NP
- Vícepráce 4. NP

*Johnm Rychnov*

18. 12. 2017

V.....dne.....

V Karlových Varech dne **18-12-2017**

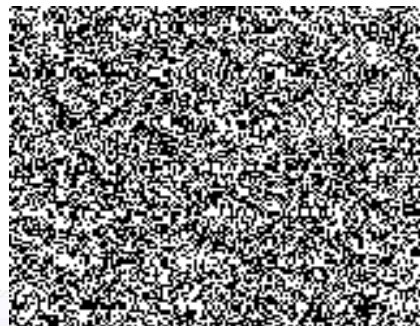
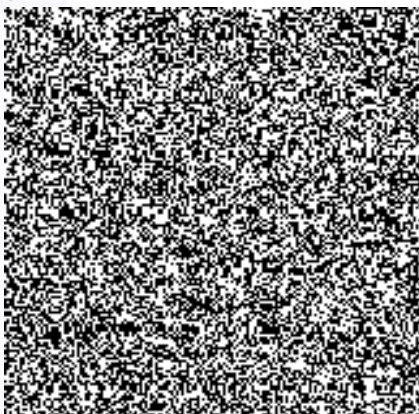



POLICIE ČESKÉ REPUBLIKY  
KRAJSKÉ ŘEDITELSTVÍ POLICIE KARLOVARSKÉHO KRAJE

ODBOR SPRÁVY MAJETKU  
ODDĚLENÍ SPRÁVY NEMOVITÉHO MAJETKU

[REDACTED]

[REDACTED]

[REDACTED]

[REDACTED]

#### Nové řešení:

- 1) Úprava sociálního zařízení bude provedena v souladu s vypracovanou projektovou dokumentací, včetně demontáže stávajícího vodovodního rozvodu, odpadů, montáže nových rozvodů, demontáže současných obkladů a dlažby, montáže nových obkladů a dlažby
- 2) Výmalbu a nátěry upravených prostor zajistí investor vlastními prostředky
- 3) Úklid prostor po provedených úpravách zajistí investor vlastními prostředky
- 4) V místnosti kotelny bude osazen jeden zásobník pro ohřev teplé vody
- 5) V podkroví nebude vyměněno stávající střešní okno
- 6) Ve 4. NP nebude osazeno revizní požární okno (není v souladu s PD)
- 7) Po konzultaci s projektantem a stavitelem bude oprava provedena za vhodných klimatických podmínek vlastními prostředky
- 8) V podkroví nebude přemístěna stávající vnější klimatizační jednotka
- 9) Investor zajistí vlastními prostředky výrobu a montáž mříže do místnosti pro zadržené
- 10) Investor zajistí vlastními prostředky výrobu a montáž mříže okna skladu zbraní
- 11) Dodání a osazení tří kuchyňských linek zajistí zhotovitel
- 12) Nebude instalován klíčový trezor požární ochrany včetně obkládky, pole (zajištěno 24 hod. dozorčí službou útvaru)

Změna řešení v bodě 1) byla provedena z důvodu zvýšení kvality díla a zlepšení komfortu užívání sociálního zařízení

Změna řešení v bodech 2, 3, 5, 8, 9, 10 je provedena z důvodu úspory přidělených finančních prostředků na akci

Změna řešení v bodech 4, 6, 11, je provedena z důvodu chyb v zadávacím řízení – rozpočet

Změna řešení v bodě 7 je provedena s ohledem ke stávajícím klimatickým podmínkám a technologickým postupům opravy, přičemž oprava bude provedena z vlastních prostředků investora

Změna řešení v bodě 12 je provedena z důvodu zajištění funkce požární ochrany objektu přítomností 24 hodinové dozorčí služby

#### Vliv změny na výkresovou dokumentaci:



12. 201

07 Karlovy Va

<sup>1)</sup> EDS/SMVS se rozumí moduly Informačního systému programového financování

## Rekonstrukce OOP Aš, Karlova 652/13, Aš

## Méněpráce

Položka č.	Popis	MJ	Výměra	Jednot. Cena bez DPH	Cena bez DPH
<b>1 PP</b>					
78	Vyčištění budov - zametení a umytí podlah, dlažeb, okladů, schodů v místnostech, chodbách a schodištích, vyčištění a umytí	m2	180	55,50 Kč	9 990,00 Kč
72	Záklani nátěr syntetický zámeč. konstrukcí	m2	16,5	62,48 Kč	1 030,92 Kč
73	Mezinátěr syntetický zámeč. konstrukcí	m2	16,5	70,56 Kč	1 164,24 Kč
74	Standartní nátěr syntetický zámeč. konstrukcí	m2	16,5	72,36 Kč	1 193,94 Kč
				<b>Celkem 1 PP</b>	<b>13 379,10 Kč</b>
<b>1 NP</b>					
78	Vyčištění budov - zametení a umytí podlah, dlažeb, okladů, schodů v místnostech, chodbách a schodištích, vyčištění a umytí	m2	180	55,50 Kč	9 990,00 Kč
75	Montáž mříží pevných šroubovaných	m2	1,36	249,00 Kč	338,64 Kč
85	mříž okenní bezpečnostní	m2	1,36	1 500,00 Kč	2 040,00 Kč
136	Montáž mříží otvřítelných	m2	7,604	156,00 Kč	1 186,22 Kč
137	Mříž bezpečnostní s dveřmi	m2	7,604	3 800,00 Kč	28 895,20 Kč
138	přesun hmot pro zámečnické konstrukce	%	1,79	324,60 Kč	581,03 Kč
72	Záklani nátěr syntetický zámeč. konstrukcí	m2	19,5	62,48 Kč	1 218,36 Kč
73	Mezinátěr syntetický zámeč. konstrukcí	m2	19,5	70,56 Kč	1 375,92 Kč
74	Standartní nátěr syntetický zámeč. konstrukcí	m2	19,5	72,36 Kč	1 411,02 Kč
69	Dvojnásobná bílá barva	m2	222,03	57,24 Kč	12 709,00 Kč
70	příplatek za použití fasádní barvy	m2	33,083	15,00 Kč	496,25 Kč
190	hloubková penetrace	m2	222,03	13,10 Kč	2 908,59 Kč
				<b>Celkem 1 NP</b>	<b>63 150,23 Kč</b>
<b>2 NP</b>					
78	Vyčištění budov - zametení a umytí podlah, dlažeb, okladů, schodů v místnostech, chodbách a schodištích, vyčištění a umytí	m2	180	55,50 Kč	9 990,00 Kč
72	Záklani nátěr syntetický zámeč. konstrukcí	m2	24	62,48 Kč	1 499,52 Kč
73	Mezinátěr syntetický zámeč. konstrukcí	m2	24	70,56 Kč	1 693,44 Kč
74	Standartní nátěr syntetický zámeč. konstrukcí	m2	24	72,36 Kč	1 736,64 Kč
69	Dvojnásobná bílá barva	m2	85,82	57,24 Kč	4 912,34 Kč
190	hloubková penetrace	m2	85,82	13,10 Kč	1 124,24 Kč
				<b>Celkem 2 NP</b>	<b>20 956,18 Kč</b>
<b>3 NP</b>					
78	Vyčištění budov - zametení a umytí podlah, dlažeb, okladů, schodů v místnostech, chodbách a schodištích, vyčištění a umytí	m2	180	55,50 Kč	9 990,00 Kč
72	Záklani nátěr syntetický zámeč. konstrukcí	m2	24	62,48 Kč	1 499,52 Kč
73	Mezinátěr syntetický zámeč. konstrukcí	m2	24	70,56 Kč	1 693,44 Kč
74	Standartní nátěr syntetický zámeč. konstrukcí	m2	24	72,36 Kč	1 736,64 Kč
69	Dvojnásobná bílá barva	m2	58,3	57,24 Kč	3 337,09 Kč
190	hloubková penetrace	m2	58,3	13,10 Kč	763,73 Kč
				<b>Celkem 3 NP</b>	<b>19 020,42 Kč</b>
<b>4 NP</b>					
78	Vyčištění budov - zametení a umytí podlah, dlažeb, okladů, schodů v místnostech, chodbách a schodištích, vyčištění a umytí	m2	180	55,50 Kč	9 990,00 Kč

69	Revizní požární okno AL prosklené 600x400 mm EI30 dodávka a montáž	ks	1	15 000,00 Kč	15 000,00 Kč
72	Záklaní nátěr syntetický zámeč. konstrukcí	m2	19,5	62,48 Kč	1 218,36 Kč
73	Mezinátěr syntetický zámeč. konstrukcí	m2	19,5	70,56 Kč	1 375,92 Kč
74	Standartní nátěr syntetický zámeč. konstrukcí	m2	19,5	72,36 Kč	1 411,02 Kč
69	Dvojnásobná bílá barva	m2	123,486	57,24 Kč	7 068,34 Kč
190	hloubková penetrace	m2	123,486	17,46 Kč	2 156,07 Kč
				<b>Celkem 4 NP</b>	<b>38 219,70 Kč</b>
<b>Podkroví a střecha</b>					
78	Vyčištění budov - zametení a umytí podlah, dlažeb,	m2	180	55,50 Kč	9 990,00 Kč
144	Přemístění klimajednotky včetně konzol a	ks	1	3 500,00 Kč	3 500,00 Kč
145	D stávajícího okna + M plastového okna	ks	1	20 000,00 Kč	20 000,00 Kč
147	Oprava poškozené střechy	m2	50	500,00 Kč	25 000,00 Kč
72	Záklaní nátěr syntetický zámeč. konstrukcí	m2	4,5	62,48 Kč	281,16 Kč
73	Mezinátěr syntetický zámeč. konstrukcí	m2	4,5	70,56 Kč	317,52 Kč
74	Standartní nátěr syntetický zámeč. konstrukcí	m2	4,5	72,36 Kč	325,62 Kč
				<b>Celkem P + S</b>	<b>59 414,30 Kč</b>
<b>Slaboproud</b>					
	OPPO MHY 919 + M	ks	1	13 950,00 Kč	13 950,00 Kč
	Zámek KTPO 24 V	ks	1	18 655,50 Kč	18 655,50 Kč
				<b>Celkem SLP</b>	<b>32 605,50 Kč</b>
<b>Vnitřní instalace</b>					
170	Bezpeč. Cedulky	soubor	1	500,00 Kč	500,00 Kč
				<b>Celkem VI</b>	<b>500,00 Kč</b>
<b>Ústřední vytápění</b>					
71	Modul DM10 pro řízení skrtící klapky	ks	1	5 300,00 Kč	5 300,00 Kč
72	Zásobník teplé vody Logafux SU160/5, objem 160 l	ks	1	16 500,00 Kč	16 500,00 Kč
				<b>Celkem ÚV</b>	<b>21 800,00 Kč</b>
<b>VRN</b>					
177	Pronájem ploch	Kč	1	10 000,00 Kč	10 000,00 Kč
				<b>VRN</b>	<b>10 000,00 Kč</b>

**Měněpráce celkem bez DPH 279 045,44 Kč**

# ROZPOČET

Stavba: Policie Aš - práce dodatečně dohodnuté  
 Objekt: Policie Aš ZTI

Objednatel:  
 Zhotovitel:  
 Místo:

Zpracoval:  
 Datum: 5.10.2017

Č.	KCN	Kód položky	Popis	MJ	Množství celkem	Cena jednotková	Dodávka	Montáž	Cena celkem	Hmotnost celkem
<b>PSV Práce a dodávky PSV</b>										
<b>721 Zdravotechnika - vnitřní kanalizace</b>										
7	721	721171803	Demontáž potrubí z PVC do D 75	m	109,600	8,60	0,00	942,56	942,56	0,000
<b>722 Zdravotechnika - vnitřní vodovod</b>										
8	721	722130803	Demontáž potrubí ocelové pozinkované závitové do DN 50	m	236,000	66,30	0,00	15 646,80	15 646,80	0,000
<b>725 Zdravotechnika - zařizovací předměty</b>										
6	721	725210821	Demontáž umyvadel bez výtokových armatur	soubor	4,000	100,00	0,00	400,00	400,00	0,000
3	721	725590813	Přemístění vnitrostavěništní demontovaných pro zařizovací předměty v objektech výšky do 24 m	t	0,500	1 490,00	0,00	745,00	745,00	0,000
4	721	725820801	Demontáž baterie nástěnné do G 3 / 4	soubor	10,000	60,20	0,00	602,00	602,00	0,000
5	721	725860811	Demontáž uzávěrů zápachu jednoduchých	kus	10,000	10,50	0,00	105,00	105,00	0,000
<b>Celkem</b>										
							<b>0,00</b>	<b>18 441,36</b>	<b>18 441,36</b>	<b>0,000</b>

# ROZPOČET

Stavba: Policie Aš - práce dodatečně dohodnuté  
 Objekt: Policie Aš - 1.NP

Objednatel: Zpracoval: Datum: 19.10.2017  
 Zhotovitel:  
 Místo:

Č.	KCN	Kód položky	Popis	MJ	Množství celkem	Cena jednotková	Dodávka	Montáž	Cena celkem	Hmotnost celkem
							<b>0,00</b>	<b>16 265,19</b>	<b>16 265,19</b>	<b>0,000</b>
			<b>Práce a dodávky PSV</b>				<b>0,00</b>	<b>16 265,19</b>	<b>16 265,19</b>	<b>0,000</b>
		<b>766</b>	<b>Konstrukce truhlářské</b>							
1	766	766811112	Dodávka a montáž kuchyňské linky dl. 140 cm, horní a spodní skřínky, vrchní deska, baterie a dřez	kus	1,000	16 265,19	0,00	16 265,19	16 265,19	0,000
			<b>Celkem</b>				<b>0,00</b>	<b>16 265,19</b>	<b>16 265,19</b>	<b>0,000</b>



# ROZPOČET

**Stavba:** Policie Aš - práce dodatečně dohodnuté

**Objekt:** Policie Aš - 2.NP

Objednatel:

Zhotovitel:

Místo:

Zpracoval:

Datum: 5.10.2017

Č.	KCN	Kód položky	Popis	MJ	Množství celkem	Cena jednotková	Dodávka	Montáž	Cena celkem	Hmotnost celkem
<b>HSV</b>										
<b>Práce a dodávky HSV</b>										
<b>9</b>										
<b>Ostatní konstrukce a práce, bourání</b>										
9	013	965081213	Bourání podlah z dlaždic keramických nebo xyolitových tl do 10 mm plochy přes 1 m2	m2	13,700	39,80	0,00	545,26	545,26	0,000
10	013	978059541	Odebrání a odebrání obkladů stěn z vnitřních obkládaček plochy přes 1 m2	m2	42,790	53,18	0,00	2 275,57	2 275,57	0,000
<b>997</b>										
<b>Přesun sutě</b>										
3	002	997002611	Nakládání suti a vybouraných hmot	t	3,862	72,53	0,00	280,11	280,11	0,000
2	013	997013211	Vnitrostavební doprava suti a vybouraných hmot pro budovy v do 6 m ručně	t	3,862	365,25	0,00	1 410,60	1 410,60	0,000
4	013	997013501	Odvoz suti a vybouraných hmot na skládku nebo meziskládku do 1 km se složením	t	3,862	170,25	0,00	657,51	657,51	0,000
5	013	997013509	Příplatek k odvozu suti a vybouraných hmot na skládku ZKD 1 km přes 1 km	t	96,550	7,41	0,00	715,44	715,44	0,000
6	013	997013814	Poplatek za uložení stavebního odpadu z izolačních hmot na skládce (skládkovné)	t	3,862	855,00	3 302,01	0,00	3 302,01	0,000
<b>PSV</b>										
<b>Práce a dodávky PSV</b>										
<b>771</b>										
<b>Podlahy z dlaždic</b>										
11	771	771574113	Montáž podlah keramických režných hladkých lepených flexibilním lepidlem do 12 ks/m2	m2	13,700	260,10	1 442,20	2 121,17	3 563,37	0,050
12	597	597673240	Dlaždice - rozměr 298x298x9 mm, odstín 06S Light Grey	m2	15,757	467,00	7 358,52	0,00	7 358,52	0,003
13	771	771591111	Podlahy penetrační podkladu	m2	13,700	34,47	282,22	190,02	472,24	0,004
14	771	771591162	Montáž profilu dilatační spáry koutové bez izolace dlažeb	m	3,200	16,11	0,00	51,55	51,55	0,000
<b>997</b>										
<b>Přesun sutě</b>										
<b>31 360,10</b>										
<b>28 387,87</b>										
<b>60 152,42</b>										
<b>0,845</b>										
<b>771</b>										
<b>Podlahy z dlaždic</b>										
<b>10 942,17</b>										
<b>4 470,13</b>										
<b>15 412,30</b>										
<b>0,185</b>										

Č.	KCN	Kód položky	Popis	MJ	Množství celkem	Cena jednotková	Dodávka	Montáž	Cena celkem	Hmotnost celkem
15	283	283188170	Těsnící páska koutová	m	3,310	50,00	165,50	0,00	165,50	0,022
16	771	771990112	Vyrovnání podkladu samonivelační stěrka tl 4 mm pevnosti 30 Mpa	m2	13,700	208,00	1 693,73	1 155,87	2 849,60	0,105
17	771	998771202	Přesun hmot procentní pro podlahy z dlaždic v objektech v do 12 m	%	144,608	6,58	0,00	951,52	951,52	0,000
<b>776 Podlahy povlakové</b>							<b>0,00</b>	<b>11 323,94</b>	<b>11 323,94</b>	<b>0,000</b>
1	776	776201812	Demontáž lepených povlakových podlah s podložkou ručně	m2	157,430	71,93	0,00	11 323,94	11 323,94	0,000
<b>781 Dokončovací práce - obklady</b>							<b>20 417,93</b>	<b>12 593,80</b>	<b>33 416,18</b>	<b>0,660</b>
18	781	781414111	Montáž obkladaček vnitřních pravouhlych pórovinových do 22 ks/m2 lepených flexibilním lepidlem	m2	47,540	304,20	4 071,33	10 390,34	14 461,67	0,143
19	781	781494511	Plastové profily ukončovací lepené flexibilním lepidlem	m	20,122	108,90	659,60	1 127,23	2 191,29	0,005
20	597	597612550	COLOR ONE obkladačka, přeglazovaná hrana-rozņēm 148x148x6mm, odstín WHITE	m2	52,290	300,00	15 687,00	0,00	15 687,00	0,512
21	781	998781202	Přesun hmot procentní pro obklady keramické v objektech v do 12 m	%	319,355	3,37	0,00	1 076,23	1 076,23	0,000
<b>Celkem</b>							<b>34 662,11</b>	<b>34 272,35</b>	<b>69 338,91</b>	<b>0,845</b>

# ROZPOČET

**Stavba:** Policie Aš - práce dodatečně dohodnuté  
**Objekt:** Policie Aš - 3.NP

**Objednatel:**  
**Zhotovitel:**  
**Místo:**

Zpracoval:  
 Datum: 5.10.2017

Č.	KCN	Kód položky	Popis	MJ	Množství celkem	Cena jednotková	Dodávka	Montáž	Cena celkem	Hmotnost celkem
<b>HSV Práce a dodávky HSV</b>										
<b>9 Ostatní konstrukce a práce, bourání</b>										
2	013	965081213	Bourání podlah z dlaždic keramických nebo xyolitových tl do 10 mm plochy přes 1 m2	m2	13,740	39,08	0,00	536,96	536,96	0,000
1	013	978059541	Odsekání a odebrání obkládků stěn z vnitřních obkládaček plochy přes 1 m2	m2	42,790	53,18	0,00	2 275,57	2 275,57	0,000
							<b>2 899,31</b>	<b>5 502,58</b>	<b>8 401,89</b>	<b>0,000</b>
							<b>0,00</b>	<b>2 812,53</b>	<b>2 812,53</b>	<b>0,000</b>
<b>997 Přesun sutě</b>										
4	002	997002611	Nakládání sutí a vybouraných hmot	t	3,391	72,53	0,00	245,95	245,95	0,000
3	013	997013211	Vnitrostaveništní doprava sutí a vybouraných hmot pro budovy v do 6 m ručně	t	3,391	365,25	0,00	1 238,56	1 238,56	0,000
5	013	997013501	Odvoz sutí a vybouraných hmot na skládku nebo meziskládku do 1 km se složením	t	3,391	170,25	0,00	577,32	577,32	0,000
6	013	997013509	Příplatek k odvozu sutí a vybouraných hmot na skládku ZKD 1 km přes 1 km	t	84,780	7,41	0,00	628,22	628,22	0,000
7	013	997013831	Poplatek za uložení stavebního směsného odpadu na skládce (skládkovné)	t	3,391	855,00	2 899,31	0,00	2 899,31	0,000
							<b>33 717,10</b>	<b>36 495,95</b>	<b>70 213,06</b>	<b>0,856</b>
<b>PSV Práce a dodávky PSV</b>										
<b>711 Izolace proti vodě, vlhkosti a plynům</b>										
22	711	711493111	Izolace proti podpovrchové a tlakové vodě vodorovná SCHOMBURG těsnicí kaší AQUAFIN-2K	m2	1,450	495,00	580,00	137,75	717,75	0,007
							<b>580,00</b>	<b>137,75</b>	<b>717,75</b>	<b>0,007</b>
							<b>0,00</b>	<b>16 265,19</b>	<b>16 265,19</b>	<b>0,000</b>
<b>766 Konstrukce truhlářské</b>										

Č.	KCN	Kód položky	Popis	MJ	Množství celkem	Cena jednotková	Dodávka	Montáž	Cena celkem	Hmotnost celkem
23	766	16589,48	Dodávka a montáž kuchyňské linky dl.140 cm, horní a spodní skříňky, vrchní deska, baterie a dřez	kus	1,000	16 265,19	0,00	16 265,19	16 265,19	0,000

<b>771 Podlahy z dlaždic</b>											
					<b>10 858,25</b>				<b>4 439,23</b>	<b>15 297,48</b>	<b>0,173</b>
8	771	771574113	Montáž podlah keramických režných hladkých lepených flexibilním lepidlem do 12 ks/m <sup>2</sup>	m <sup>2</sup>	13,700	260,10	1 442,20	2 121,17	3 563,37	0,050	
9	597	597613240	Dlaždice - rozměr 298x298x9 mm, odstín 06S Light Grey	m <sup>2</sup>	15,757	467,00	7 358,52	0,00	7 358,52	0,003	
10	771	771591111	Podlahy penetrace podkladu	m	1,450	16,11	23,36	23,36	23,36	0,000	
12	771	771591162	Montáž profilu dilatační spáry koutové bez izolace dlažeb	kus	1,500	50,00	75,00	0,00	75,00	0,010	
13	283	283188170	Těsnící páska koutová	m <sup>2</sup>	13,700	208,80	1 700,31	1 160,25	2 860,56	0,105	
11	771	771990112	Vyrovnání podkladu samonivelační stěrkou tl 4 mm pevnosti 30 Mpa	%	143,531	6,58	944,43	944,43	944,43	0,000	
14	771	998771202	Přesun hmot procentní pro podlahy z dlaždic v objektech v do 12 m	%							
					<b>22 278,85</b>				<b>15 653,78</b>	<b>37 932,64</b>	<b>0,676</b>

<b>781 Dokončovací práce - obklady</b>											
15	781	781414111	Montáž obkladaček vnitřních pravouhých porovinových do 22 ks/m <sup>2</sup> lepených flexibilním lepidlem	m <sup>2</sup>	48,000	304,20	4 110,72	10 490,88	14 601,60	0,144	
16	781	781494511	Plastové profily ukončovací lepené flexibilním lepidlem	m	57,780	108,90	2 328,13	3 964,11	6 292,24	0,015	
17	597	597612550	COLOR ONE obkladačka-přeglazovaná hrana - rozměr 148x148x6mm, odstín WHITE	m <sup>2</sup>	52,800	300,00	15 840,00	0,00	15 840,00	0,517	
18	781	998781202	Přesun hmot procentní pro obklady keramické v objektech v do 12 m	%	355,725	3,37	1 198,79	1 198,79	1 198,79	0,000	
					<b>36 616,41</b>				<b>41 998,53</b>	<b>78 614,94</b>	<b>0,856</b>

**Celkem**

# ROZPOČET

**Stavba:** Policie Aš - práce dodatečně dohodnuté  
**Objekt:** Policie Aš - 4.NP

**Objednatel:**  
**Zhotovitel:**  
**Místo:**

**Zpracoval:**  
**Datum:** 5.10.2017

Č.	KCN	Kód položky	Popis	MJ	Množství celkem	Cena jednotková	Dodávka	Montáž	Cena celkem	Hmotnost celkem
<b>HSV</b>										
<b>Práce a dodávky HSV</b>										
<b>9</b>										
<b>Ostatní konstrukce a práce, bourání</b>										
1	013	965081213	Bourání podlah z dlaždic keramických nebo xyolitových tl do 10 mm plochy přes 1 m2	m2	14,050	39,08		549,07	549,07	0,000
2	013	978059541	Odsekání a odebrání obkladů stěn z vnitřních obkládaček plochy přes 1 m2	m2	45,500	53,18		2 419,69	2 419,69	0,000
<b>997</b>										
<b>Přesun sutě</b>										
3	002	997002611	Nakládání sutí a vybouraných hmot	t	4,113	72,53		298,32	298,32	0,000
4	013	997013211	Vnitrostaveništní doprava sutí a vybouraných hmot pro budovy v do 6 m ručně	t	4,113	365,25		1 502,27	1 502,27	0,000
5	013	997013501	Odvoz sutí a vybouraných hmot na skládku nebo meziskládku do 1 km se složením	t	4,113	170,25		700,24	700,24	0,000
6	013	997013509	Příplatek k odvozu sutí a vybouraných hmot na skládku ZKD 1 km přes 1 km	t	102,830	7,41		761,97	761,97	0,000
7	013	997013831	Poplatek za uložení stavebního směsného odpadu na skládce (skládkovné)	t	4,113	855,00	3 516,62	0,00	3 516,62	0,000
<b>PSV</b>										
<b>Práce a dodávky PSV</b>										
<b>711</b>										
<b>Izolace proti vodě, vlhkosti a plynům</b>										
14	711	711493111	Izolace proti podpovrchové a tlakové vodě vodorovná SCHOMBURG těsnící kaší AQUAFIN-2K	m2	1,450	495,00		137,75	717,75	0,007
<b>766</b>										
<b>Konstrukce truhlářské</b>										
					<b>3 516,62</b>	<b>0,00</b>	<b>2 968,76</b>	<b>6 231,56</b>	<b>9 748,18</b>	<b>0,000</b>
					<b>3 516,62</b>	<b>0,00</b>	<b>2 968,76</b>	<b>6 231,56</b>	<b>9 748,18</b>	<b>0,000</b>
					<b>34 886,34</b>	<b>46 066,87</b>	<b>80 953,21</b>	<b>0,860</b>	<b>0,860</b>	<b>0,007</b>
					<b>580,00</b>	<b>137,75</b>	<b>717,75</b>	<b>0,007</b>	<b>0,007</b>	<b>0,007</b>
					<b>0,00</b>	<b>16 265,19</b>	<b>16 265,19</b>	<b>0,000</b>	<b>0,000</b>	<b>0,000</b>

Č.	KCN	Kód položky	Popis	MJ	Množství celkem	Cena jednotková	Dodávka	Montáž	Cena celkem	Hmotnost celkem
21	766	766811112	Dodávka a montáž kuchyňské linky dl.140 cm, horní a spodní skříňky, vrchní deska, baterie a dřez	kus	1,000	16 265,19	0,00	16 265,19	16 265,19	0,000
							<b>13 938,75</b>	<b>4 766,50</b>	<b>18 705,24</b>	<b>0,189</b>

#### 771 Podlahy z dlaždic

8	771	771574113	Montáž podlah keramických režných hladkých lepených flexibilním lepidlem do 12 ks/m2	m2	14,050	260,10	1 479,04	2 175,37	3 654,41	0,052
9	597	597613240	dlaždice-rozměr: 298x298x9 mm, odstín 06S Light Grey	m2	21,984	467,00	10 266,53	0,00	10 266,53	0,004
10	771	771591111	Podlahy penetrace podkladu	m2	14,050	34,47	289,43	194,87	484,30	0,004
11	771	771591162	Podlahy penetrace podkladu	m	3,200	16,11	0,00	51,55	160,00	0,022
12	283	283188170	Montáž profilu dilatační spáry koutové bez izolace dlažeb	m	3,200	50,00	160,00	0,00	2 933,64	0,108
13	771	771990112	Těsnící páska koutová	m2	14,050	208,80	1 743,75	1 189,89	1 154,82	0,000
15	771	998771202	Vyrovnání podkladu samonivelační stěrkou tl 4 mm pevnosti 30 Mpa Přesun hmot procentní pro podlahy z dlaždic v objektech v do 12 m	%	175,504	6,58	0,00	0,00	12 639,90	0,000
							<b>0,00</b>	<b>12 639,90</b>	<b>12 639,90</b>	<b>0,000</b>

#### 776 Podlahy povlakové

16	776	776201812	Demontáž lepených povlakových podlah s podložkou ručně	m2	175,725	71,93	0,00	12 639,90	12 639,90	0,000
							<b>0,00</b>	<b>12 257,53</b>	<b>32 625,12</b>	<b>0,664</b>

#### 781 Dokončovací práce - obklady

17	781	781414111	Montáž obkladaček vnitřních pravouhých porovinových do 22 ks/m2 lepených flexibilním lepidlem	m2	48,000	304,20	4 110,72	10 490,88	14 601,60	0,144
18	781	781494511	Plastové profily ukončovací lepené flexibilním lepidlem	m	10,346	108,90	416,87	709,81	1 126,68	0,003
19	8	8612550	COLOR ONE obkladačka-přeglazovaná hrana - rozměr 148x148x6mm, odstín WHITE	m2	52,800	300,00	15 840,00	0,00	15 840,00	0,517
20	781	998781202	Přesun hmot procentní pro obklady keramické v objektech v do 12 m	%	313,603	3,37	0,00	1 056,84	1 056,84	0,000
							<b>38 402,96</b>	<b>52 298,43</b>	<b>90 701,38</b>	<b>0,860</b>

**Celkem**