



KUJIP0184G9Q

Níže uvedeného dne, měsíce a roku spolu uzavírají podle ustanovení § 2055 a násl. zákona č. 89/2012 Sb., Občanský zákoník, ve znění pozdějších předpisů, tito účastníci

Kraj Vysočina, se sídlem v Jihlavě, Žižkova 57, PSČ 587 33, IČ 708 90 749, DIČ CZ70890749

zastoupený hejtnanem kraje MUDr. Jiřím Běhounkem, k podpisu smlouvy pověřen Ing. Josef Pavlík, náměstek hejtmána kraje pro oblast ekonomiky a majetku jako dárce

a

Město Ledec nad Sázavou, Husovo náměstí 7, 584 01 Ledec nad Sázavou, IČ 00267759, DIČ CZ00267759, zastoupené starostou Ing. Zdeňkem Tůmou jako obdarovaný

tuto

Darovací smlouvu

Článek I.

Dárce je, ve smyslu zákona č. 157/2000 Sb., o přechodu některých věcí, práv a závazků z majetku ČR do majetku krajů, ve znění pozdějších předpisů a na základě Rozhodnutí MDS ČR č. j. 3796/01-9-KM ze dne 10. 9. 2001 výhradním vlastníkem pozemku par. č. 2327/1 v k.ú. a obci Ledec nad Sázavou. Geometrickým plánem č. 2329-103/2016 se z pozemku par. č. 2327/1v k.ú. a obci Ledec nad Sázavou oddělil pozemek par. č. 2327/9 o výměře 261 m².

Článek II.

Dárce touto smlouvou daruje se všemi právy a povinnostmi, součástmi a příslušenstvím obdarovanému pozemek par. č. 2327/9 o výměře 261 m² v k.ú. a obci Ledec nad Sázavou.

Obdarovaný s tímto darem souhlasí a výše uvedenou nemovitou věc přebírá do svého výhradního vlastnictví. Účetní hodnota pozemku par. č. 2327/9 ve výši 26 533 Kč byla stanovena dle účetní evidence vedené příspěvkovou organizací Krajská správa a údržba silnic Vysočiny.

Článek III.

Dárce prohlašuje, že na pozemku par. č. 2327/1 v k.ú. a obci Ledec nad Sázavou je uloženo věčné břemeno dle Smlouvy o zřízení věčného břemene – úplatná ze dne 27. 4. 2005, právní účinky vkladu práva ke dni 18. 5. 2005.

Jiná omezení vlastnických práv nebo zástavní práva na převáděné nemovité věci nevážnou. Podpisem této smlouvy obdarovaný stvrzuje, že zná skutečný stav převáděné nemovitosti dle článku II. této smlouvy a že s ním souhlasí.

Článek IV.

Smluvní strany se dohodly, že náklady spojené se vkladem do katastru nemovitostí hradí obdarovaný.

Článek V.

Tato darovací smlouva je vyhotovena ve 3 stejnopisech, z nichž dárce i obdarovaný obdrží po 1 vyhotovení a zbývající 1 vyhotovení je určeno pro katastrální pracoviště k založení do sbírky listin.

Článek VI.

Účastníci této smlouvy tímto navrhují Katastrálnímu úřadu pro Vysočinu, Katastrálnímu pracovišti Havlíčkův Brod zapsat na list vlastnictví, kde je jako výhradní vlastník uvedeno město Ledec nad Sázavou, nemovitost uvedená v článku II. této smlouvy.

Článek VII.

V souladu s ustanovením § 18 odst. 1 zákona č. 129/2000 Sb., o krajích, v platném znění, byl záměr darování pozemku dle článku II. této smlouvy zveřejněn na úřední desce Krajského úřadu Kraje Vysočina ve dnech 24. 2. 2017-27. 3. 2017.

Ve smyslu ustanovení § 36 písm. a) zákona č. 129/2000 Sb., o krajích, v platném znění, rozhodlo Zastupitelstvo Kraje Vysočina usnesením č. 0113/02/2017/ZK ze dne 28. 3. 2017 o darování pozemku uvedeného v článku II. této smlouvy z vlastnictví Kraje Vysočina do vlastnictví města Ledec nad Sázavou.

Článek VIII.

Přijetí daru výše uvedeného pozemku bylo ve smyslu ustanovení § 85 písm. a) zákona č. 128/2000 Sb., o obcích, v platném znění, schváleno v zastupitelstvu města Ledec nad Sázavou dne 30. 10. 2017 usnesením 09/2017/96ZM-s).

Článek IX.

Kraj Vysočina se zavazuje, že splní zákonnou povinnost dle § 5 odst. 2 zákona č. 340/2015 Sb., o registru smluv, tj. zveřejnění smlouvy v informačním systému veřejné správy – Registru smluv.

Článek X.

Účastníci této smlouvy po jejím přečtení prohlašují, že byla sepsána dle jejich pravé a svobodné vůle, nikoliv v tísní a za nápadně nevýhodných podmínek. Na důkaz toho připojují své podpisy.

14. 11. 2017

V Ledči nad Sázavou dne

13. 11. 2017

V Jihlavě dne



A handwritten signature in black ink, appearing to read "Tůma".

.....
Ing. Zdeněk Tůma
starosta

Kraj Vysočina
Žitná 57, 592 01 Jihlava

22

A handwritten signature in black ink, appearing to read "Pavlík".

.....
Ing. Josef Pavlík
náměstek hejtmana kraje
pro oblast ekonomiky a majetku

VÝKAZ DOSAVADNÍHO A NOVÉHO STAVU ÚDAJŮ KATASTRU NEMOVITOSTÍ

Dosavadní stav				Nový stav											
Označení pozemku parc. číslem	Výměra parcely		Druh pozemku Způsob využití	Označení pozemku parc. číslem	Výměra parcely		Druh pozemku Způsob využití	Typ stavby	Zpús. určení výměr	Porovnání se stavem evidence právních vztahů					
	ha	m ²			ha	m ²				Způsob využití	Účel přechází z pozemku označeného v	Číslo listu vlastnictví	Výměra dílu		Označení dílu
									katastru nemovitosti	drívější poz. evidenci		ha	m ²		
2327/1	45	17	ostat.pl. silnice	2327/1	42	56	ostat.pl. silnice		0	2327/1		372	42	56	
				2327/9	2	61	ostat.pl. ostat. komunikace		2	2327/1		372	2	61	
	45	17			45	17									

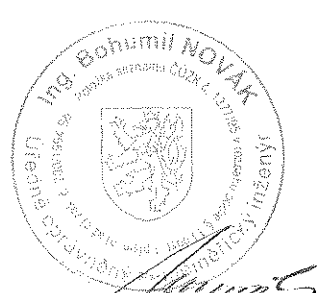
<p>GEOMETRICKÝ PLÁN pro <i>rozdělení pozemku</i></p>	Geometrický plán ověřil úředně oprávněný zeměměřický inženýr: Jméno, příjmení: Ing. Bohumil Novák	Stejnopis ověřil úředně oprávněný zeměměřický inženýr: Jméno, příjmení: Ing. Bohumil Novák
	Číslo položky seznamu úředně oprávněných zeměměřických inženýrů: 1377/95	Číslo položky seznamu úředně oprávněných zeměměřických inženýrů: 1377/95
	Dne: 19. prosince 2016 Číslo: 574/2016	Dne: 27. prosince 2016 Číslo: 506/2016
	Náležitosti a přesnosti odpovídá právním předpisům.	Tento stejnopis odpovídá geometrickému plánu v elektronické podobě uloženému v dokumentaci katastrálního úřadu.
	Katastrální úřad souhlasí s očíslováním parcel.	Ověření stejnopisu geometrického plánu v listinné podobě.
Vyhotovitel: Ing. Dagmar Olišarová Koželská 205 584 01 Ledeč nad Sázavou Číslo plánu: 2329-103/2016 Okres: Havlíčkův Brod Obec: Ledeč nad Sázavou Kat. území: Ledeč nad Sázavou Mapový list: Ledeč nad Sázavou 5-6/44 Dosavadním vlastníkům pozemků byla poskytnuta možnost seznámit se v terénu s průběhem navrhovaných nových hranic, které byly označeny předepsaným způsobem: viz seznam souřadnic	KÚ pro Vysočinu KP Havlíčkův Brod Ing. Jaroslav Beránek PGP-1757/2016-601 2016.12.22 15:17:52 CET	

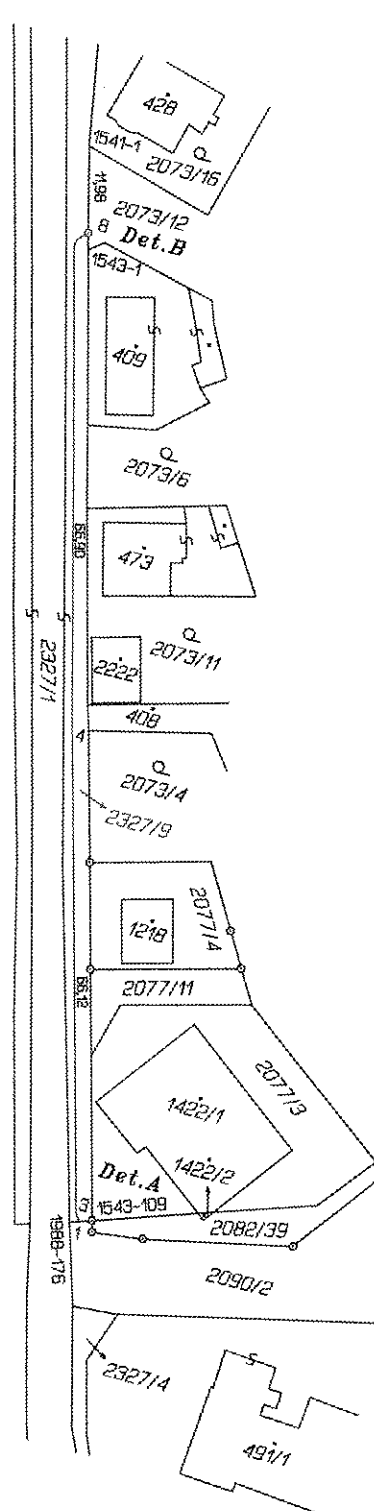

Detail B

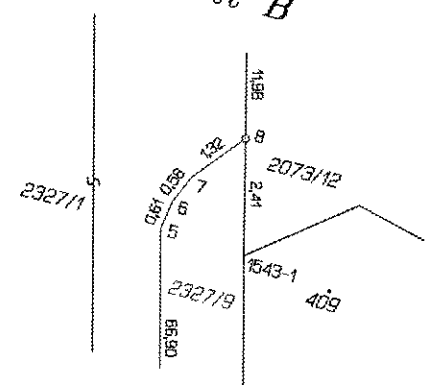

Detail A

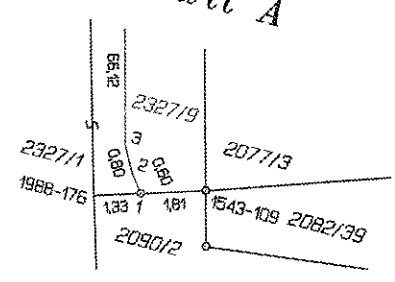

Seznam souřadnic (S-JTSK)

Číslo bodu	Souřadnice pro zápis do KN		Kód kv.	Souřadnice určene měřením		Poznámka
	Y	X		Y	X	
1	687878.99	1093778.68	3			dřevěný kolk
2	687875.56	1093792.59	3			roh tarasu
3	687841.99	1093922.03	3			ocelový hřeb
4	687844.98	1093922.93	3			hřebík
5	687843.72	1093922.55	3			ocelový hřeb
6	687844.10	1093922.06	3			roh obrubníku
7	687844.48	1093921.35	3			roh obrubníku
8	687861.21	1093857.39	3			roh obrubníku
	687877.38	1093792.49	3			roh obrubníku
	687877.28	1093791.89	3			roh obrubníku
	687877.04	1093791.36	3			roh obrubníku
	687876.20	1093790.35	3			ocelový hřeb