



KUPNÍ SMLOUVA Č. J.: KRPC-73992/ČJ-2016-0200VO-JEZ
„Automobilový nůžkový zvedák s nosností 5 t“
(podle § 2079 a násl. zákona č. 89/2012, občanského zákoníku)

I.
Smluvní strany

Prodávající

Společnost: Jiří Mejzlík
Se sídlem Loukovice 15, 675 22 Stařeč
Zastoupený(á): Jiřím Mejzlíkem
osoba oprávněná jednat ve věcech této kupní smlouvy: Lucie Zbožínková
IČ: 488 87 528
DIČ: CZ6608161681
Bankovní spojení: Komerční banka a.s.
Číslo účtu: [redacted]
Telefon: +420 733 712 165
E-mail: [redacted]
Zapsán v obchodním rejstříku, vedeným u Krajského soudu v Brně, oddíl C, vložka 46454

Kupující

Česká republika - Krajské ředitelství policie Jihočeského kraje,
se sídlem Lannova 193/26, České Budějovice, 370 74.
Zastoupená plk. Mgr. Ing. Ivanem Fantou,
náměstkem ředitele Krajského ředitelství policie Jihočeského kraje,
IČ: 75151511
Bankovní spojení: ČNB České Budějovice
Číslo účtu: [redacted]

II.
Předmět plnění

Předmětem této kupní smlouvy (dále jen „smlouva“) je **nákup a dodávka automobilového nůžkového zvedáku s nosností 5 t (1 ks) včetně montáže** – viz místo plnění, v rozsahu a za podmínek blíže specifikovaných v příloze č. 1: technická specifikace, která tvoří nedílnou součást této smlouvy, pro potřeby Krajského ředitelství policie Jihočeského kraje, České Budějovice, včetně dopravy do místa plnění.

III.
Doba plnění

1. Prodávající je povinen dodat smluvené zboží **do 60 kalendářních dnů od podpisu smlouvy, nejpozději však do 31. 7. 2016.**
2. O dodávce zboží je prodávající povinen informovat odpovědnou osobu kupujícího (Ing. František Votruba, tel.: 974 221 600, 602 263 185) nejpozději do 48 hodin před uskutečněním dodávky.

IV.

Místo plnění

Místem plnění je objekt kupujícího na adrese Nerudova 860, České Budějovice.

V.

Kupní cena

1. Smluvní strany se dohodly na celkové ceně ve výši:

Cena bez DPH

DPH 21%

Cena celkem vč. DPH



S I o v y: tři sta šedesát sedm tisíc sto osmdesát dva korun českých devadesát sedm haléřů

2. Cena zahrnuje veškeré náklady spojené s koupí zboží včetně montáže (tj. balné, pojištění, dopravu do místa plnění, apod.).
3. Dohodnutá jednotková kupní cena je cenou nejvýše přípustnou.

VI.

Platební podmínky

1. Prodávající je oprávněn fakturovat kupní cenu po dodání zboží a po potvrzení převzetí zboží odpovědnou osobou kupujícího na dodacím listu. Faktura musí být doručena kupujícímu nejpozději následující den po převzetí dle předchozí věty.
2. Faktura musí obsahovat náležitosti v souladu se zákonem č. 235/2004 Sb., o dani z přidané hodnoty a občanského zákoníku.
3. Faktura bude viditelně označena „KRPC-73992/ČJ-2016-0200VO-JEZ“.
4. Úhrada kupní ceny bude kupujícím provedena do 14 kalendářních dnů od doručení faktury, jejíž součástí bude kopie podepsaného dodacího listu. Faktura bude zaslána ve dvojnásobném vyhotovení na adresu: Krajské ředitelství policie Jihočeského kraje, Odbor správy majetku – Automobilní oddělení, Lannova 193/26, 370 74 České Budějovice. V pochybnostech se má za to, že faktura byla kupujícímu doručena třetí den po odeslání.
5. Kupující je oprávněn fakturu do data splatnosti vrátit, aniž by se dostal do prodlení s její splatností, pokud obsahuje nesprávné cenové údaje rozdílné s ustanoveními smlouvy, není ve dvojnásobném vyhotovení a správně označena nebo neobsahuje některou z dohodnutých náležitostí.
6. Zálohu na zboží kupující neposkytuje.

VII.

Odpovědnost za vady

1. Záruční doba je stanovena na **24 měsíců** a počíná běžet dnem převzetí zboží kupujícím. Případné vady zboží je kupující povinen bez zbytečného odkladu písemně reklamovat u prodávajícího. Ten je povinen vady oznámené v záruční lhůtě na své náklady neprodleně odstranit.

VIII.

Všeobecné dodací podmínky

1. Realizace dodávky proběhne jednorázově a to dodáním zařízení vč. montáže, zprovoznění a základního zaškolení obsluhy v místě uživatele (viz místo plnění).
2. Prodávající je povinen dodat zboží originální, v obvyklé kvalitě a jakosti, jaké je příslušnými normami vyžadováno pro toto zboží. To znamená, že zboží musí být dodáno

nové (nepoužité), v originálním balení výrobce.

3. Kupující nabývá vlastnictví ke zboží jeho převzetím od prodávajícího a potvrzením dokladu o převzetí zboží odpovědnou osobou kupujícího.

4. Prodávající prohlašuje, že na sebe přebírá nebezpečí změny okolností dle § 1765 odst. 2, občanského zákoníku.

IX.

Smluvní pokuta a úroky z prodlení

1. Kupující je oprávněn účtovat prodávajícímu smluvní pokutu ve výši 1 % z celkové ceny dodaného zboží včetně DPH za každý den prodlení, při nesplnění dodací lhůty podle čl. III smlouvy.

2. Prodávající je oprávněn účtovat kupujícímu úrok z prodlení ve výši 0,5 % z fakturované částky včetně DPH za každý den prodlení kupujícího s placením faktury.

3. Povinnost uhradit smluvní pokutu je 30 kalendářních dnů od obdržení výzvy druhé smluvní strany k jejímu zaplacení.

4. Náhrada případně vzniklé škody tímto není dotčena.

X.

Platnost a účinnost

1. Tato smlouva nabývá platnosti a účinnosti dnem podpisu oběma smluvními stranami.

XI.

Další ujednání

1. Odstoupení od smlouvy je možné v souladu s občanským zákoníkem.

2. V otázkách a vztazích touto smlouvou výslovně neřešených se smluvní vztah řídí příslušnými ustanoveními občanského zákoníku.

3. Tato smlouva může být měněna nebo doplňována jen písemnými očíslovanými dodatky.

4. Tato smlouva je vyhotovena ve čtyřech stejnopisech, z nichž jeden obdrží prodávající a tři kupující.

5. Smluvní strany prohlašují, že smlouvu uzavřely na základě svobodné, jasné a srozumitelné vůle.

Přílohač. 1: Technická specifikace zboží

V Třebíči

dne

.....
prodávající

Jiří
majitel

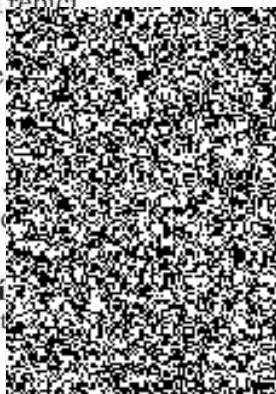

EUZLÍK
úpravy a autodílny
676 02 Skáče
IČ: 02600681681

V Českých Budějovicích

dne:

.....
kupující

plk. M
náměstek

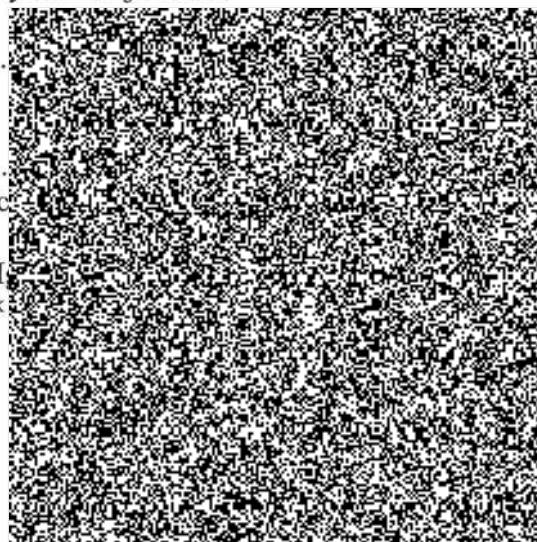

Technická specifikace - technické a uživatelské požadavky na zařízení:

<p>➤ nůzkový zvedák bez vybrání pro přední otočné plotny geometrie, hladké nosné plošiny délky min. 5 400 mm, s vodíci lištami pro pomocný zvedák - přízdvih nápravy, s možností případného zapuštění celého zařízení do úrovně podlahy</p>
<p>➤ obecné údaje, základní technická data a funkce, zařízení musí obsahovat a umožňovat:</p> <ul style="list-style-type: none"> • zajištění rovinnosti stání pro měření geometrie v bezpečnostních západkách • zajištění vyrovnávání vzájemné výšky nosných plošin, maximálně komfortní • min. nosnost zvedáku 5 000 kg • výška zdvihu min. 1 800 mm • elektro – hydraulický pohon • vzdálenost obou plošin – min. 770 mm, max. 1 200 mm • šířka nosných plošin 650 mm • volitelné umístění ovládacího panelu (tj. pozice a vzdálenost od zvedáku)
<p>➤ součástí dodávky bude:</p> <ul style="list-style-type: none"> • pomocný hydraulický zvedák pro přízdvih <ul style="list-style-type: none"> ○ pojízdný, min. nosnost 2 500 kg ○ možnost zdvihu nízkoprofilového vozidla ○ stavitelný rozsah min. 700, max. 1 200 mm ○ výsuvná nosná boční ramena min. 790 mm, max. 1 600 mm ○ zdvih hydrauliky (patky) min. 300 mm ○ pohon ruční hydraulický • montáž zařízení v místě plnění • základový plán <ul style="list-style-type: none"> ○ základový technický plán pro eventuální stavební připravenost k zapuštění do podlahy

Dodavatel tímto potvrzuje, že jím výše nabízené zařízení, jehož kompletní název, označení a cenu uvedl v předchozích řádcích tabulky, splňuje minimální požadavky kupujícího uvedené v předchozí technické specifikaci.