



ČD-Telematika

č. smlouvy: OMM//2017/Von/165
ev.č.: o201700213
výtisk č. 1

Smlouva o zřízení služebnosti inženýrské sítě

uzavřená v souladu s ustanovením § 1257 a násl. zákona č. 89/2012 Sb., občanský zákoník, v platném znění, a ustanovením § 104 zákona č. 127/2005 Sb., o elektronických komunikacích a o změně některých souvisejících zákonů (zákon o elektronických komunikacích)

Evidenční číslo smlouvy: 17/382/540

Smluvní strany:

ČD - Telematika a.s.

se sídlem Praha 3, Perneroва 2819/2a, PSČ 130 00

korespondenční adresa: Praha 9, Pod Táborem 8a/369, PSČ 191 00

IČ: 614 594 45

DIČ: CZ 614 594 45

Zastoupená: [redacted] ředitel úseku Telekomunikační služby

Zapsaná v obchodním rejstříku vedeném Městským soudem v Praze, oddíl B, vložka 8938

na straně jedné, dále jen jako „ČDT“ nebo „Oprávněný“)

a

STATUTÁRNÍ MĚSTO CHOMUTOV

se sídlem: Zborovská 4602, Chomutov, PSČ 430 28

IČ: 00261891

DIČ: CZ00261891

Zastoupené: JUDr. Marek Hrabáč, primátor

Bankovní spojení: Komerční banka a.s., pobočka Chomutov

Číslo účtu: 190000626441/0100

na straně druhé, dále jen jako „Povinný“

níže uvedeného dne, měsíce a roku uzavírají tuto Smlouvu o zřízení služebnosti inženýrské sítě (dále jen „Smlouva“)

I. Úvodní ustanovení

1. Povinný je vlastníkem následujících nemovitostí:

- pozemek parc. č. 2686/1, druh pozemku ostatní plocha, zapsaný na LV č. 1 vedeném u Katastrálního úřadu pro Ústecký kraj, Katastrální pracoviště Chomutov, pro katastrální území Chomutov I, obec Chomutov.
- pozemek parc. č. 3184, druh pozemku ostatní plocha, zapsaný na LV č. 1 vedeném u Katastrálního úřadu pro Ústecký kraj, Katastrální pracoviště Chomutov, pro katastrální území Chomutov I, obec Chomutov.
- pozemek parc. č. 3196/1, druh pozemku ostatní plocha, zapsaný na LV č. 1 vedeném u Katastrálního úřadu pro Ústecký kraj, Katastrální pracoviště Chomutov, pro katastrální území Chomutov I, obec Chomutov.
- pozemek parc. č. 3196/2, druh pozemku ostatní plocha, zapsaný na LV č. 1 vedeném u Katastrálního úřadu pro Ústecký kraj, Katastrální pracoviště Chomutov, pro katastrální území Chomutov I, obec Chomutov.



- pozemek parc. č. 3196/3, druh pozemku ostatní plocha, zapsaný na LV č. 1 vedeném u Katastrálního úřadu pro Ústecký kraj, Katastrální pracoviště Chomutov, pro katastrální území Chomutov I, obec Chomutov.
 - pozemek parc. č. 3196/5, druh pozemku ostatní plocha, zapsaný na LV č. 1 vedeném u Katastrálního úřadu pro Ústecký kraj, Katastrální pracoviště Chomutov, pro katastrální území Chomutov I, obec Chomutov.
 - pozemek parc. č. 3208/1, druh pozemku ostatní plocha, zapsaný na LV č. 1 vedeném u Katastrálního úřadu pro Ústecký kraj, Katastrální pracoviště Chomutov, pro katastrální území Chomutov I, obec Chomutov.
 - pozemek parc. č. 3216/1, druh pozemku ostatní plocha, zapsaný na LV č. 1 vedeném u Katastrálního úřadu pro Ústecký kraj, Katastrální pracoviště Chomutov, pro katastrální území Chomutov I, obec Chomutov.
 - pozemek parc. č. 4187/2, druh pozemku ostatní plocha, zapsaný na LV č. 1 vedeném u Katastrálního úřadu pro Ústecký kraj, Katastrální pracoviště Chomutov, pro katastrální území Chomutov I, obec Chomutov.
 - pozemek parc. č. 4351, druh pozemku ostatní plocha, zapsaný na LV č. 1 vedeném u Katastrálního úřadu pro Ústecký kraj, Katastrální pracoviště Chomutov, pro katastrální území Chomutov I, obec Chomutov (dále společně jen „Služební pozemek“)
2. ČDT jako Oprávněný je podnikatelem zajišťujícím veřejnou komunikační síť ve smyslu ustanovení § 2 písm. j) zákona č. 127/2005 Sb., o elektronických komunikacích, a vlastníkem vedení veřejné komunikační sítě vybudované na Služebných pozemcích na základě smlouvy o smlouvě budoucí o zřízení služebnosti inženýrské sítě uzavřené s Povinným dne 2.9.2016. Jedná se o podzemní kabelové vedení umístěné v HDPE o průměru 40 mm (dále též jen „vedení komunikační sítě“).

II.

Předmět Smlouvy

1. Předmětem této Smlouvy je dohoda smluvních stran o zřízení služebnosti inženýrské sítě spočívající ve zřizování, provozování a udržování vedení komunikační sítě ve smyslu ust. § 1267 občanského zákoníku (dále jen „**Služebnost**“) ve prospěch Oprávněného a každého dalšího vlastníka komunikační sítě na částech Služebných pozemků, a to za podmínek stanovených v této Smlouvě.
2. Povinný výslovně prohlašuje, že není žádným způsobem omezen v právu s předmětným Služebným pozemkem nakládat, zejména v právu zřídit ke Služebnému pozemku Služebnost dle této Smlouvy, že předmětný Služební pozemek není zatížen žádným zástavním, předkupním, či jiným věcným nebo závazkovým právem. Povinný dále prohlašuje, že mu nejsou známy žádné faktické nebo právní vady Služebného pozemku.

III.

Zřízení, rozsah a obsah Služebnosti

1. Smluvní strany tímto zřizují ve prospěch Oprávněného a každého dalšího vlastníka vedení komunikační sítě, k tíži částí Služebných pozemků vymezených a graficky znázorněných v geometrickém plánu č. 6128-52/2016, zhotoveném [redacted] Služebnost, jíž odpovídá právo Oprávněného a každého dalšího vlastníka komunikační sítě vlastním nákladem a vhodným i bezpečným způsobem zřídit, provozovat, udržovat, opravovat a upravovat podzemní vedení veřejné komunikační sítě a za tímto účelem na Služební pozemek vstupovat a vjíždět. Tím nejsou dotčena jeho další oprávnění dle ustanovení § 104 zákona o elektronických komunikacích.
2. Služebnost dle této Smlouvy zahrnuje rovněž právo zřídit, mít a udržovat na Služebném pozemku potřebné obslužné zařízení, jakož i právo provádět na komunikační síti úpravy za účelem její modernizace nebo zlepšení její výkonnosti.
3. Rozsah Služebnosti je vymezen a graficky znázorněn na Geometrickém plánu č. 6128-52/2016, zhotoveném [redacted] dne 8.2.2017, č. 6/2017. Geometrický plán byl potvrzen souhlasem Katastrálního úřadu pro Ústecký kraj Katastrální pracoviště Chomutov ze dne 8. 2. 2017. Stejnopis geometrického plánu je nedílnou součástí této Smlouvy jako **Příloha č. 1**.



4. Oprávněný výslovně prohlašuje, že právo Služebnosti specifikované v odst. 1 tohoto článku přijímá a Povinný výslovně prohlašuje, že omezení vyplývající ze Služebnosti v uvedeném rozsahu strpí.

IV.

Práva a povinnosti Oprávněného a Povinného ze Služebnosti

1. Práva a povinnosti ze Služebnosti vyplývající se řídí příslušnými ustanoveními občanského zákoníku, zákona o elektronických komunikacích a touto Smlouvou.
2. Oprávněný je povinen šetřit co nejvíce majetek Povinného a uvést Služebný pozemek po provedení prací na vedení komunikační sítě na vlastní náklad do původního či náležitého stavu, pokud se smluvní strany nedohodnou jinak.
3. Povinný se zavazuje zajistit Oprávněnému plný a nerušený výkon práv, výkon práv Oprávněného strpět a nerušit a zdržet se jakékoliv činnosti, která by měla za následek zkrácení práv Oprávněného dle této Smlouvy.
4. Hodlá-li Povinný na Služebném pozemku provádět jakékoli stavební či jiné práce, které by mohly ohrozit vedení komunikační sítě, je povinen zajistit si předem souhlas Oprávněného a respektovat podmínky jím stanovené.

V.

Náhrada za zřízení Služebnosti

1. Služebnost podle této Smlouvy se zřizuje za jednorázovou náhradu ve výši 262.917,- Kč + DPH 21%, **celkem k úhradě 318.129,60,- Kč**, kterou se Oprávněný (ČDT) zavazuje Povinnému zaplatit do 30 dnů od doručení daňového dokladu, a to na účet povinného uvedený v záhlaví smlouvy. Cena bude považována za uhrazenou jejím připsáním na účet povinného. Cena bude uhrazena na základě daňového dokladu vystaveného povinným do 15 dnů po oboustranném podpisu smlouvy. Za datum uskutečnění zdanitelného plnění se považuje datum vystavení daňového dokladu.
2. Výše úhrady je stanovena vzájemnou dohodou smluvních stran. Je-li Povinný plátcem DPH, uhradí Oprávněný (ČDT) Povinnému spolu s jednorázovou náhradou i příslušnou částku DPH stanovenou právními předpisy.
3. Daňový doklad (fakturu) vystavený na Oprávněného (ČDT) je Povinný povinen doručit na korespondenční adresu Oprávněného (ČDT) uvedenou v záhlaví této Smlouvy.

VI.

Vklad do katastru nemovitostí

1. Právo Služebnosti podle této Smlouvy nabude Oprávněný zápisem práva Služebnosti do příslušného katastru nemovitostí (dále jen „návrh na vklad“).
2. Do doby povolení vkladu Služebnosti do příslušného katastru nemovitostí dle této Smlouvy, jsou smluvní strany povinny zdržet se všech jednání a úkonů, které by splnění práv a povinností vyplývajících z této Smlouvy mohly zmařit či omezit.
3. Smluvní strany se dále dohodly, že do okamžiku zřízení Služebnosti dle odst. 1 tohoto článku, umožní Povinný Oprávněnému výkon všech práv uvedených v článku III. a IV. na základě této Smlouvy ode dne jejího uzavření.
4. Smluvní strany se dohodly, že návrh na vklad na základě této Smlouvy předloží příslušnému katastrálnímu úřadu Oprávněný.
5. Veškeré náklady související s vyhotovením geometrického plánu, Smlouvy a návrhu na vklad a správní poplatky spojený se vkladem Služebnosti do příslušného katastru nemovitostí hradí Oprávněný (ČDT).



VII. Závěrečná ustanovení

1. Služebnost dle této Smlouvy se zřizuje úplatně, na dobu neurčitou a je možno ji zrušit nebo změnit pouze ze zákonných důvodů nebo písemnou dohodou mezi smluvními stranami. Služebnost zaniká výmazem z příslušného katastru nemovitostí.
2. Pokud se některé ustanovení této Smlouvy stane neplatným, neúčinným či nevynutitelným, pak v každém takovém případě nebude platnost ostatních ustanovení této Smlouvy tím dotčena a veškerá ostatní ustanovení této Smlouvy zůstanou v platnosti a účinnosti a budou vymahatelná v nejširším rozsahu přípustném právními předpisy. Smluvní strany se zavazují nahradit neplatná, neúčinná či nevymahatelná ustanovení jinými, významově co nejbližšími těm ustanovením, která se stala neplatnými, neúčinnými či nevymahatelnými.
3. Smluvní strany pro účely plnění této Smlouvy výslovně sjednávají, že případné obchodní zvyklosti týkající se plnění této Smlouvy nemají přednost před ujednáním v této Smlouvě, ani před ustanoveními zákona, byť by tato ustanovení neměla donucující účinky.
4. Změní-li se po uzavření Smlouvy okolnosti do té míry, že se plnění podle této Smlouvy stane pro Povinného obtížnější, nemění to nic na jeho povinnosti splnit svůj závazek ze Smlouvy. Povinný tímto na sebe přebírá nebezpečí změny okolností; ust. § 1765 odst. 1 Občanského zákoníku se v tomto případě nepoužije.
5. Tato Smlouva nabývá platnosti a účinnosti dnem jejího podpisu oběma smluvními stranami.
6. Tato Smlouva je vyhotovena ve 4 stejnopisech, každý s platností originálu, z nichž povinný obdrží dvě vyhotovení, oprávněný obdrží jedno vyhotovení a jedno vyhotovení smlouvy je určeno pro podání příslušnému katastrálnímu úřadu spolu s návrhem na vklad.
7. Změna nebo doplnění této Smlouvy je možná pouze písemným dodatkem k této Smlouvě, podepsaným oběma smluvními stranami.
8. Smluvní strany berou na vědomí, že text smlouvy je veřejně přístupnou listinou ve smyslu zákona o svobodném přístupu k informacím a že statutární město Chomutov jako povinný subjekt má povinnost na žádost žadatele poskytnout informace o tomto smluvním vztahu včetně poskytnutí kopie smlouvy. Smluvní strany dále souhlasí se zveřejněním této smlouvy včetně osobních údajů v registru smluv zřízeném zák.č. 340/2015 Sb., a to na dobu neurčitou za účelem transparentnosti veřejné správy.
9. Povinný na základě zákona o obcích osvědčuje touto doložkou, že byly splněny veškeré podmínky, jimiž zákon o obcích podmiňuje platnost právního jednání obce. Smlouva o zřízení služebnosti inženýrské sítě byla schválena usnesením Rady statutárního města Chomutova č. 364/17/5 ze dne 10.7.2017.
10. Smluvní strany výslovně prohlašují, že si text Smlouvy důkladně přečetly, veškerým ustanovením rozumí a souhlasí s nimi, a že žádná ze smluvních stran nejedná v tísní ani za nápadně nevýhodných podmínek, na důkaz toho připojují své vlastnoruční podpisy.

V PEDE dne 20-11-2017

V Chomutově dne 14. 12. 2017

ČD - Telematika a.s.

Statutární město Chomutov

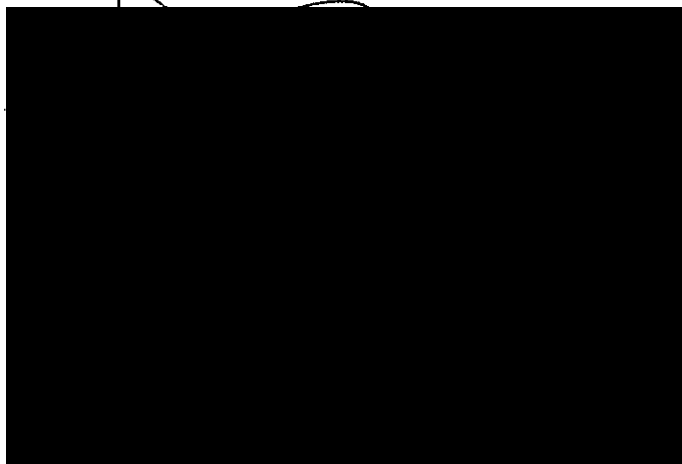
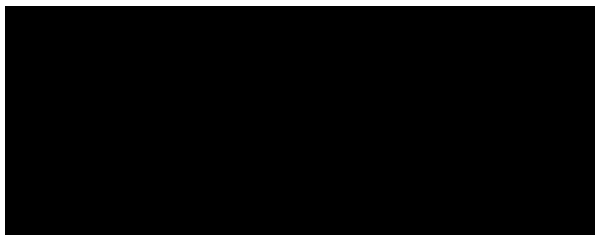

ČD - Telematika
ČD - Telematika a.s.
Pernerova 2849/2a, 130 00 Praha 3
DIČ: CZ61459445, Tel.: +420 972 225 555
cdt@cdt.cz, www.cdt.cz

84

VÝKAZ DOSAVADNÍHO A NOVÉHO STAVU ÚDAJŮ KATASTRU NEMOVITOSTÍ

Dosavadní stav				Nový stav										
Označení pozemku parc. číslem	Výměra parcely		Druh pozemku Způsob využití	Označení pozemku parc. číslem	Výměra parcely		Druh pozemku Způsob využití	Typ stavby Způsob využití	Způsob určení výměry	Porovnání se stavem evidence právních vztahů				
	ha	m ²			ha	m ²				Díl přechází z pozemku označeného v katastru nemovitostí	dřívejší poz. evidenci	Číslo listu vlastnictví	Výměra dílu	
											ha	m ²		
2353/1										2353/1			11957	
2686/1										2686/1			1	
3184										3184			1	
3192/1										3192/1			343	
3192/3										3192/3			343	
3196/1										3196/1			1	
3196/2										3196/2			1	
3196/3										3196/3			1	
3196/5										3196/5			1	
3197/6										3197/6			2148	
3197/7										3197/7			2148	
3208/1										3208/1			1	
3216/1										3216/1			1	
4186/1										4186/1			2517	
4187/2										4187/2			1	
4350/1										4350/1			1600	
4351										4351			1	

Oprávněný : dle smlouvy
 Druh věcného břemene : dle smlouvy

KLAD LISTŮ

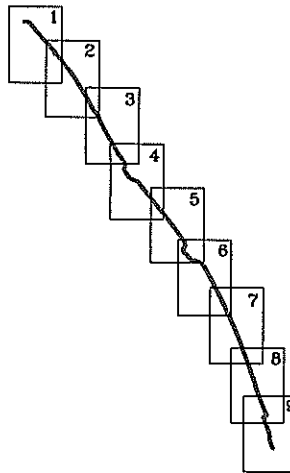

GEOMETRICKÝ PLÁN pro vymezení rozsahu věcného břemene k části pozemku	Geometrický plán ověřil úředně oprávněný zeměměřický inženýr:	
	Jméno, příjmení: <i>Ing. Jiří Loula</i>	Jméno, příjmení: <i>Ing. Jiří Loula</i>
	Číslo položky seznamu úředně oprávněných zeměměřických inženýrů: <i>1911/2000</i>	Číslo položky seznamu úředně oprávněných zeměměřických inženýrů: <i>1911/2000</i>
	Dne: <i>2.2.2017</i> Číslo: <i>8/2017</i>	Dne: <i>8.2.2017</i> Číslo: <i>6/2017</i>
Náležitostmi a přesností odpovídá právním předpisům.		Tento stejnopis odpovídá geometrickému plánu v elektronické podobě uloženému v dokumentaci katastrálního úřadu.
Vyhotovitel: [REDACTED]	[REDACTED]	
Okres: <i>Chomutov</i>	Katastrální úřad pro Ústecký kraj KP Chomutov Vendulka Matulová PGP 171/2017-503 2017.02.08 12:58:16 CET	
Obec: <i>Chomutov</i>		
Kat. území: <i>Chomutov I</i>		
Mapový list: <i>Chomutov 3-6/22</i>		
Dosevadním vlastníkům pozemků bylo poskytnuta možnost seznámit se v terénu s průběhem navrhovaných nových hranic, které byly označeny předepsaným způsobem:		



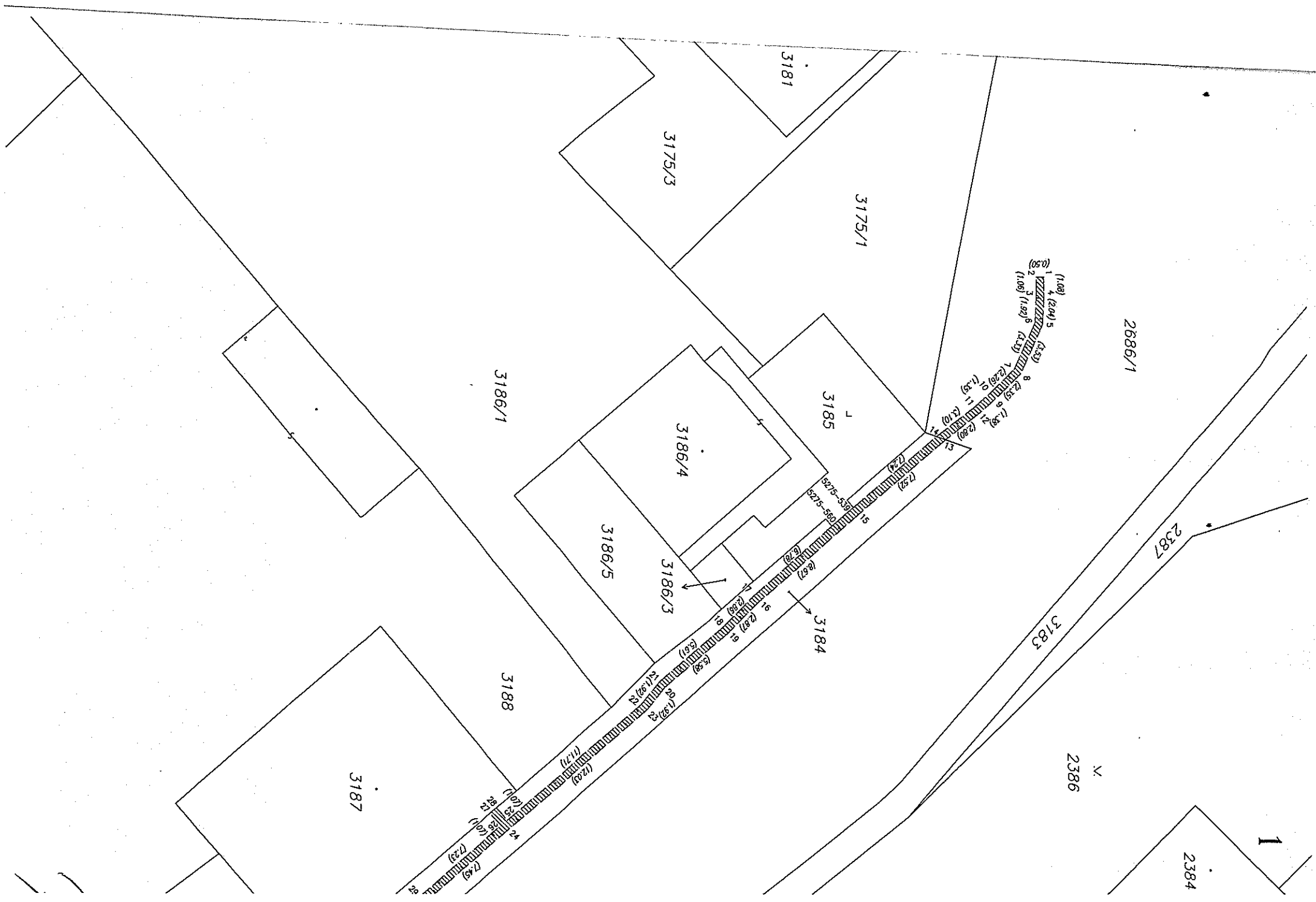

2384

1

2386

2387

2686/1

1 (1.00)
2 (2.00)
3 (1.00)
4 (2.04)
5 (2.50)
6 (2.50)
7 (2.20)
8 (2.50)
9 (2.50)
10 (2.50)
11 (2.00)
12 (2.50)
13 (2.50)
14 (2.50)

3175/1

3181

3175/3

3185

3186/4

3186/5

3186/3

3184

3183

3186/1

3188

3187

5275-5300
5275-5290

1 (2.00)
2 (1.75)
3 (1.50)
4 (1.50)
5 (1.50)
6 (1.50)
7 (1.50)
8 (1.50)
9 (1.50)
10 (1.50)
11 (1.50)
12 (1.50)
13 (1.50)
14 (1.50)

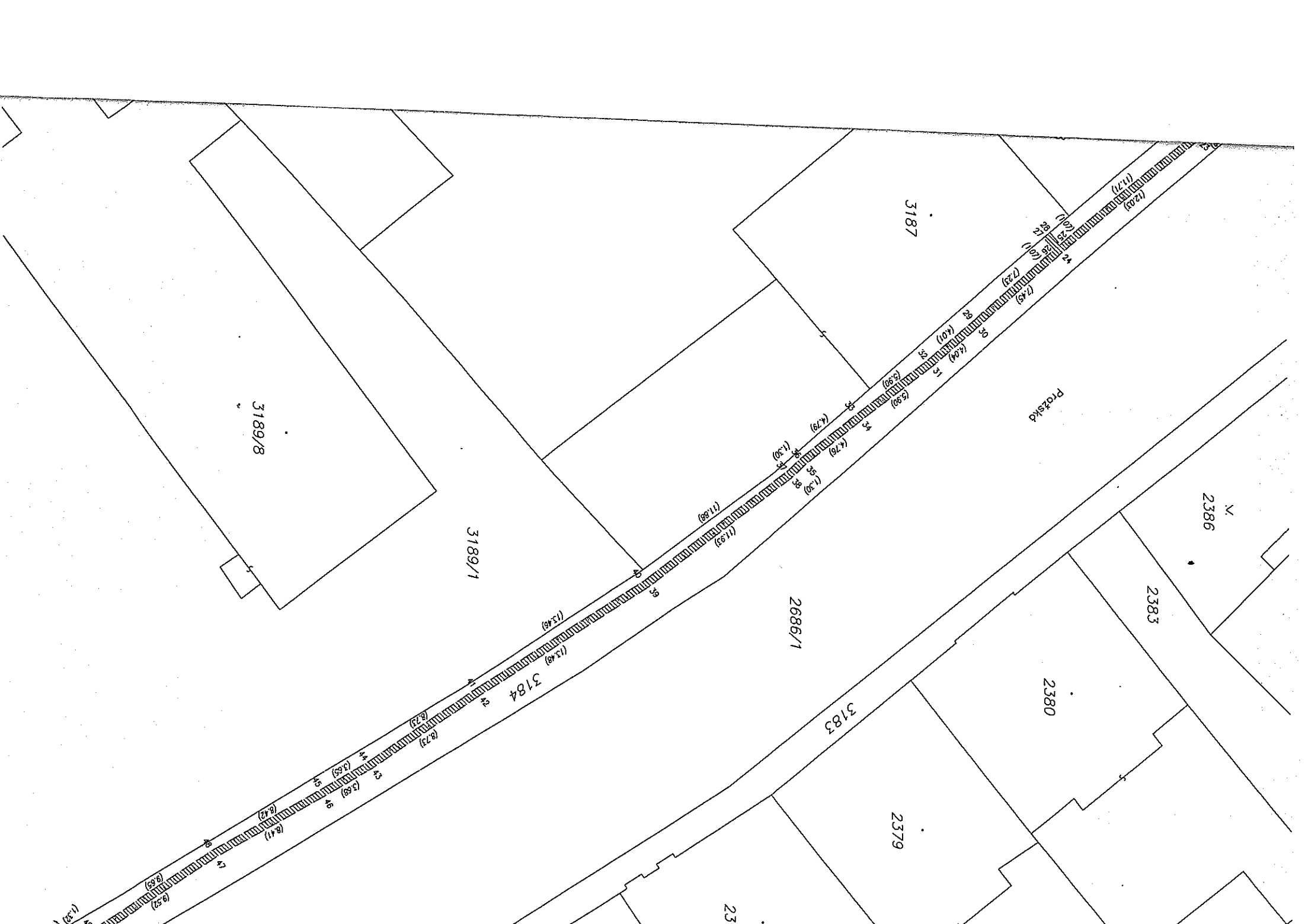

3187

3189/8

3189/1

3184

3183

2686/1

2386

2383

2380

2379

23

Prošak

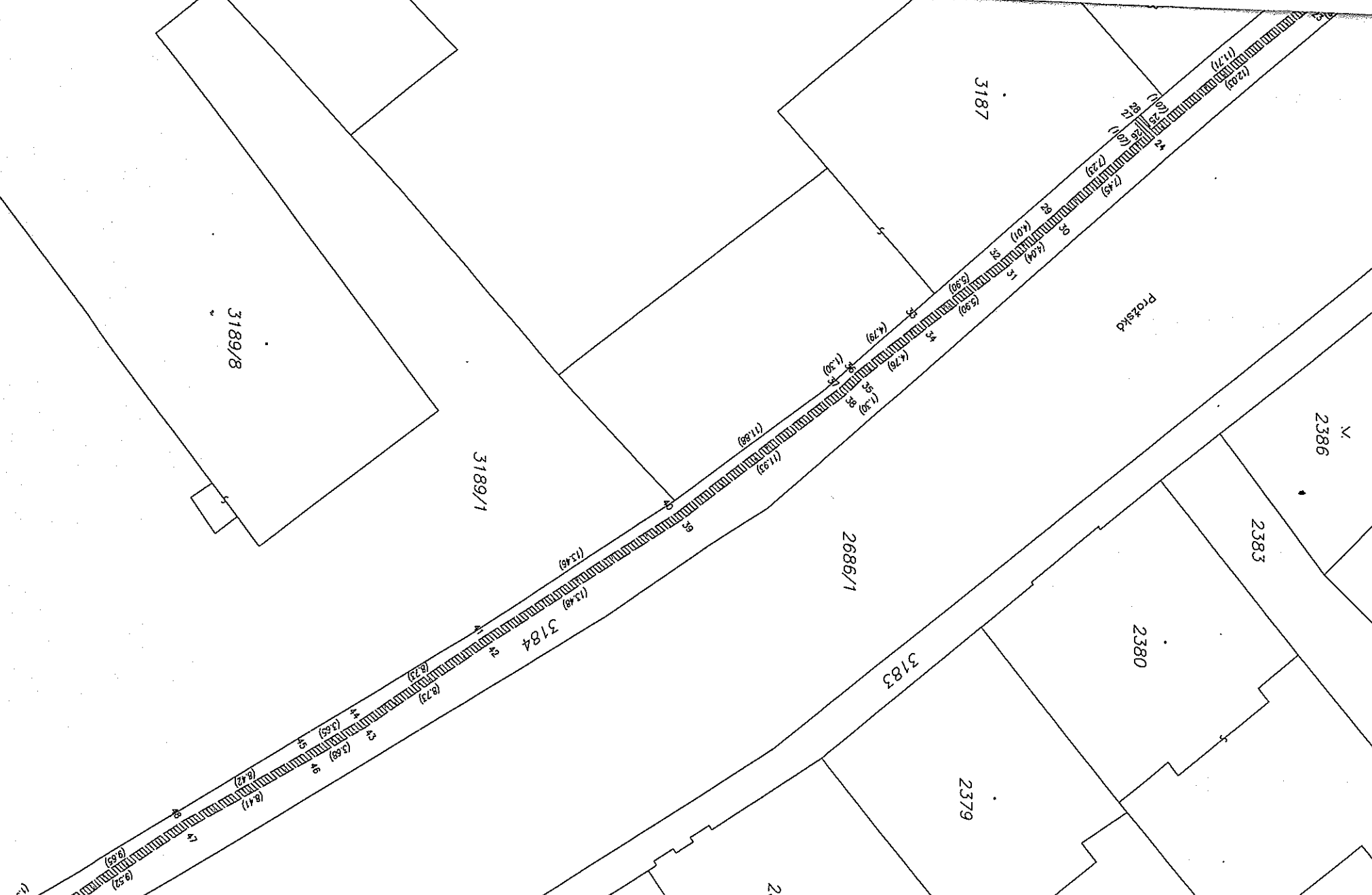

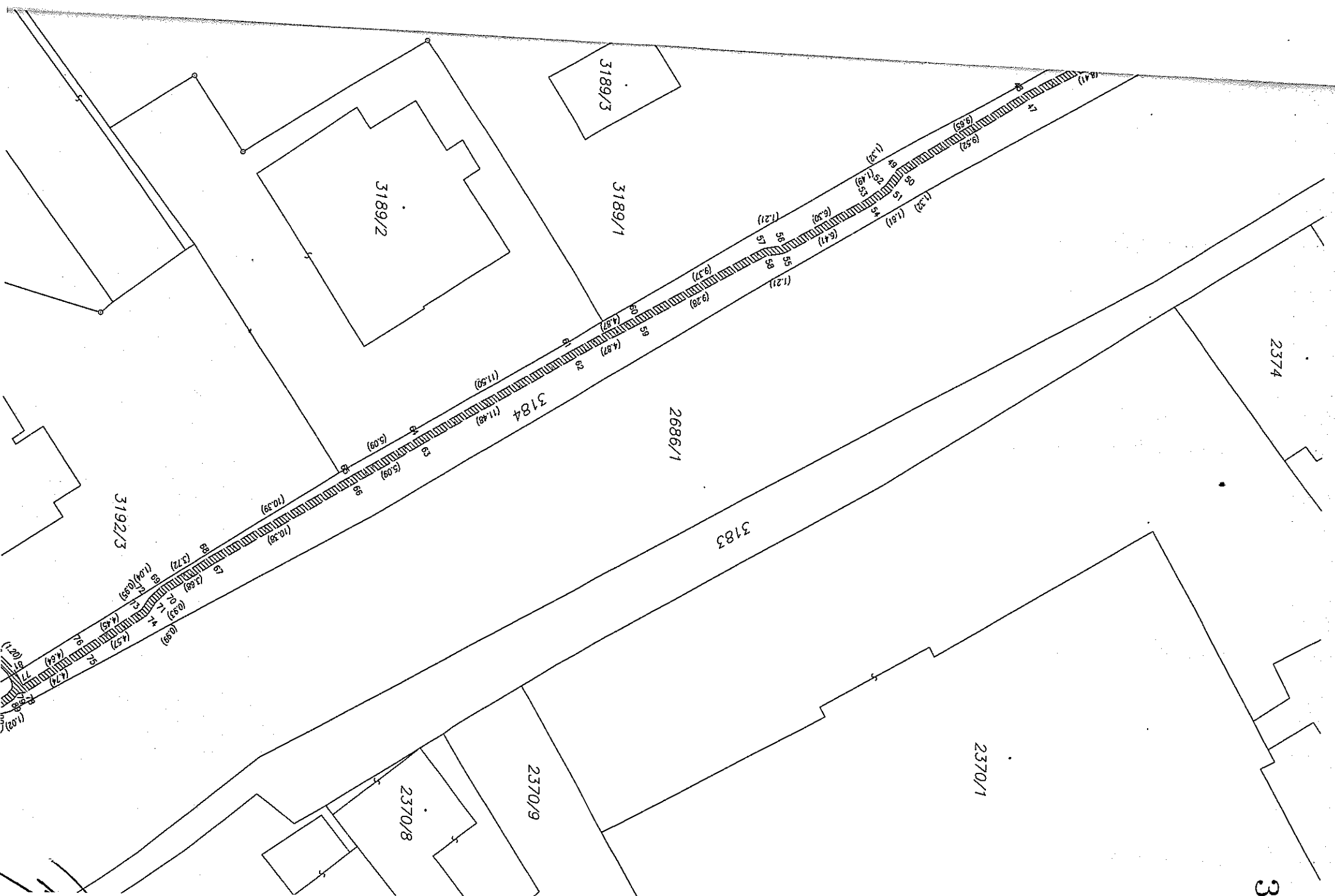

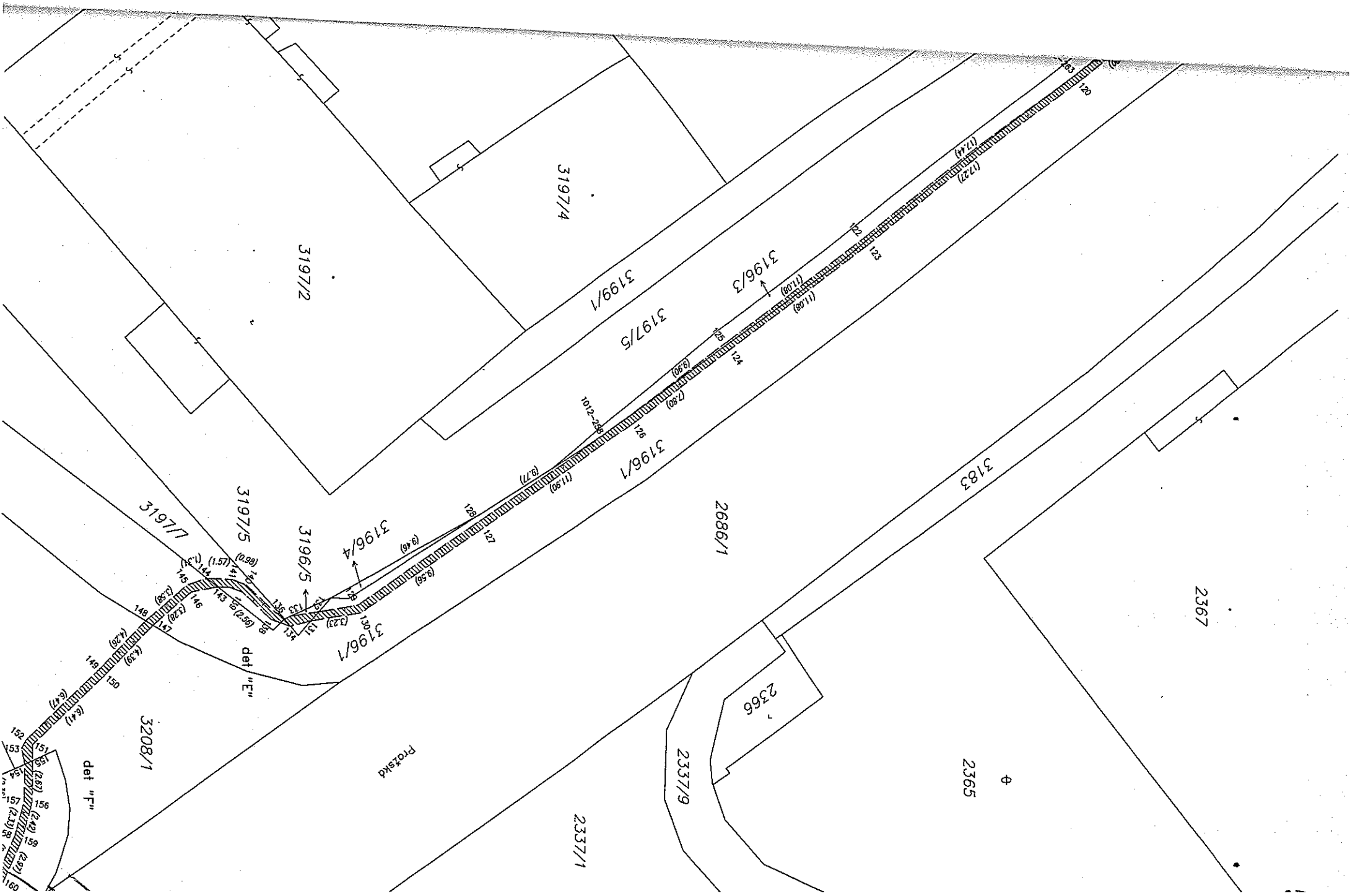

3197/4

3197/2

3199/1

3197/5

3196/3

3196/1

3183

3197/7

3197/5

3196/5

3196/4

2686/1

det "E"

3196/1

3208/1

Prozasko

2337/1

2366

2337/9

2365

2367

⊕

det "F"

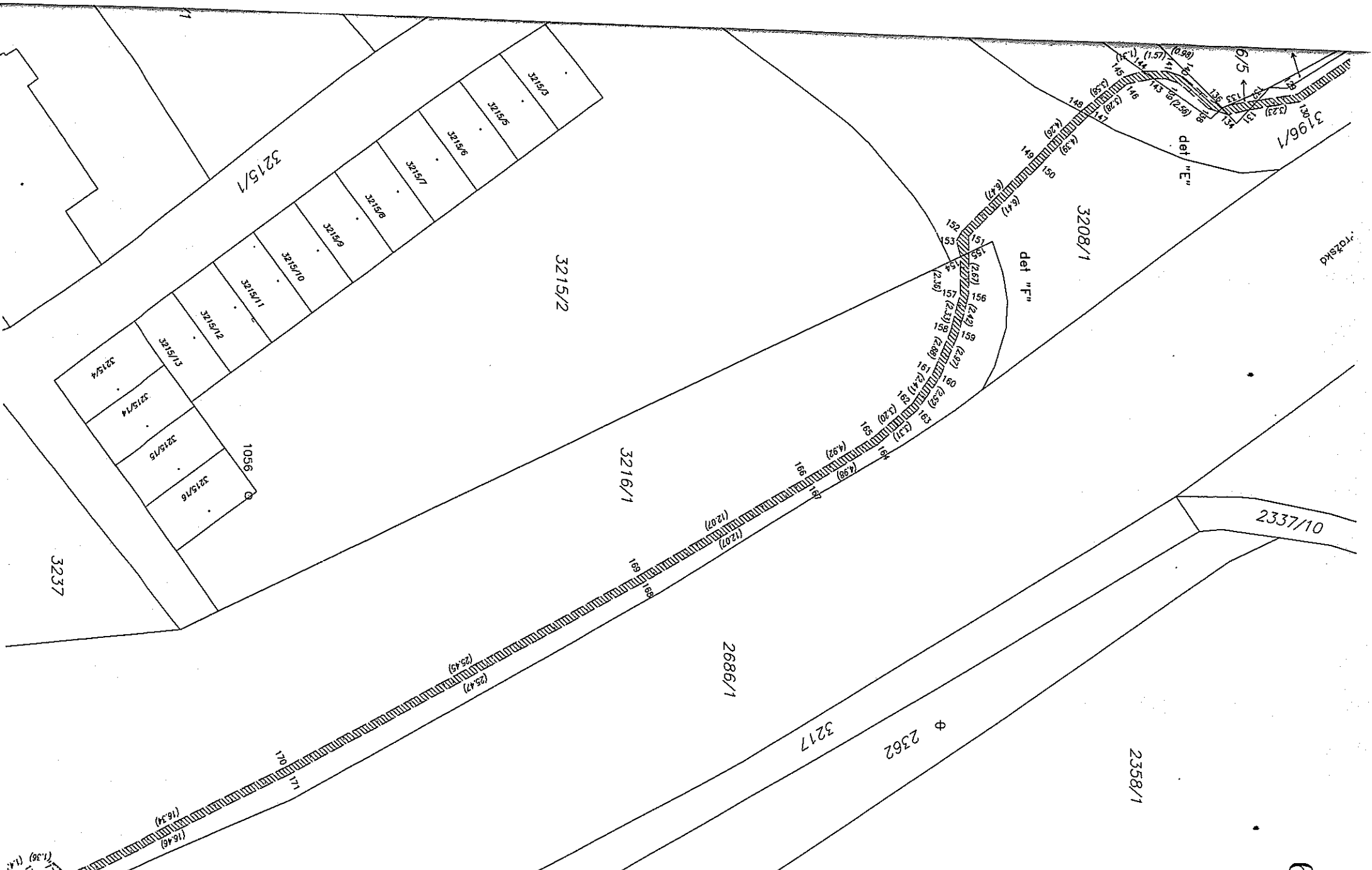

3237

3215/1

3215/2

3216/1

2686/1

3217

2362

2358/1

2337/10

3208/1

3196/1

det "E"

det "F"

Prozsko

(1.38) (1.4)

(15.46) (16.34)

170 171

(25.43) (26.43)

(12.07) (12.07)

(4.92) (4.92)

(2.32) (2.32)

(2.41) (2.41)

(2.27) (2.27)

(2.37) (2.37)

(2.42) (2.42)

(2.67) (2.67)

(2.36) (2.36)

55 55

55 55

55 55

(6.47) (6.47)

(4.32) (4.32)

(4.28) (4.28)

(2.28) (2.28)

(1.57) (1.57)

(0.80) (0.80)

61.5

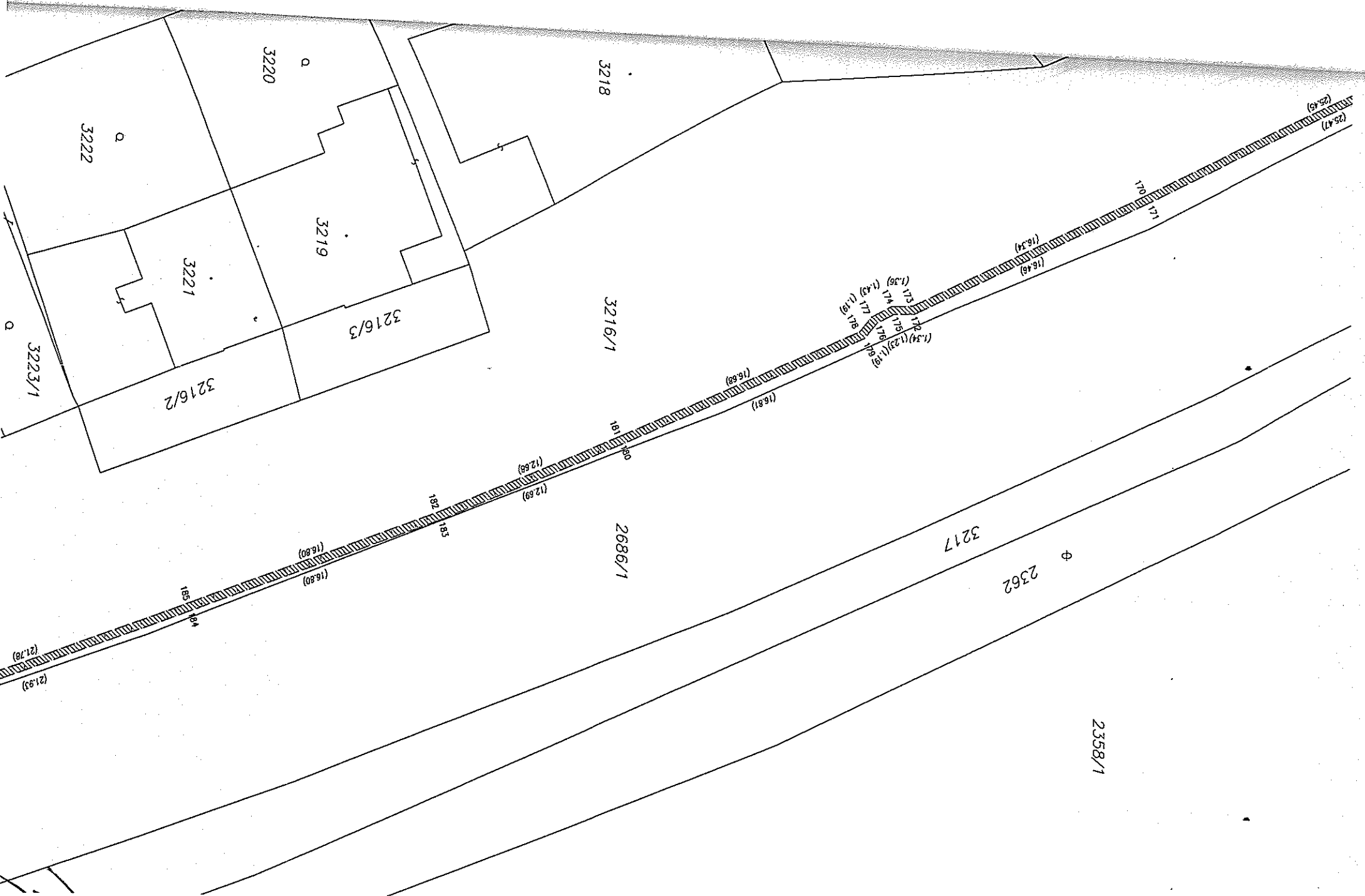

3220

3218

3222

3219

3221

3216/3

3216/1

3216/2

3223/1

2686/1

3217

23562

2358/1

(25.47)

(25.45)

170

171

(16.34)

(16.45)

(1.39)

(1.43)

(1.18)

(1.34)

(1.22)

(1.18)

(16.68)

(16.81)

181

182

(12.68)

(12.69)

182

185

(16.80)

(16.80)

185

184

(21.78)

(21.83)

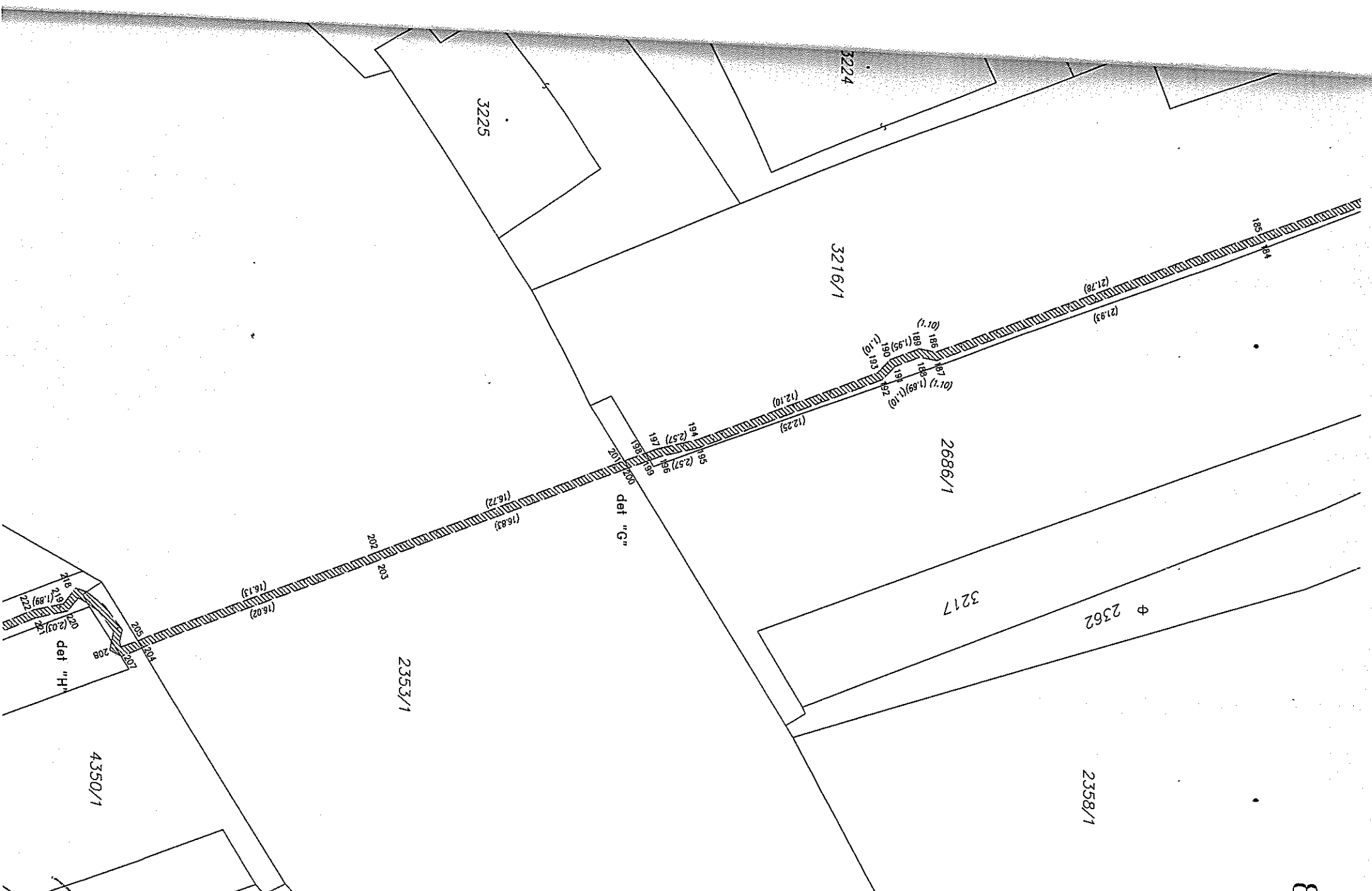

3224

3225

3216/1

2686/1

3217

Φ 2362

2358/1

2353/1

4350/1

187

(21.78)

(21.93)

(01.7) (1.89) (1.10)

(12.10)

(12.25)

194 (2.57) 191

def "G"

(16.83) (16.72)

202 203

(16.13) (16.02)

def "H"

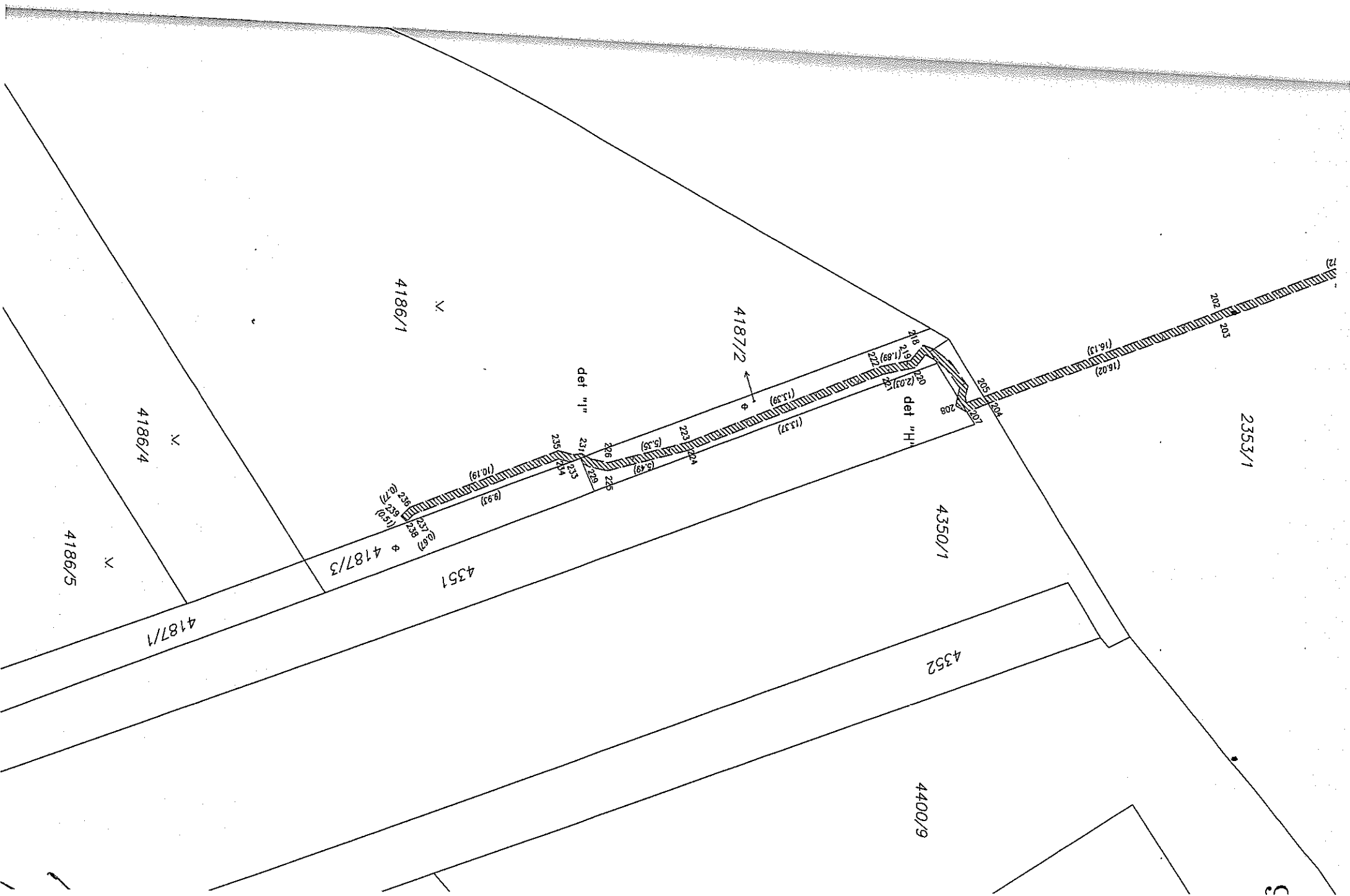

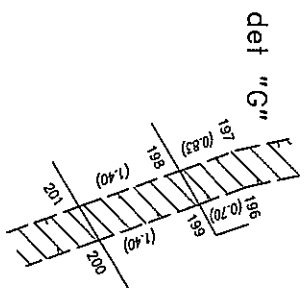
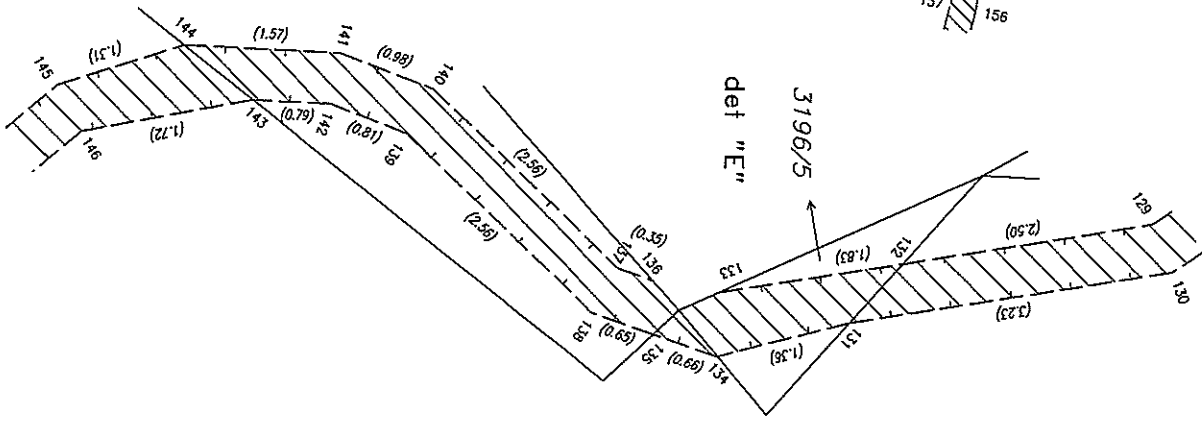
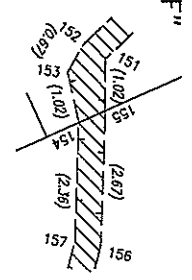
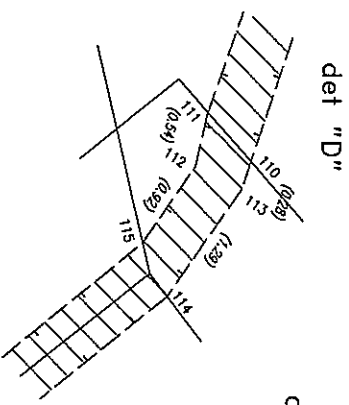
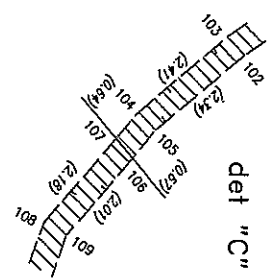
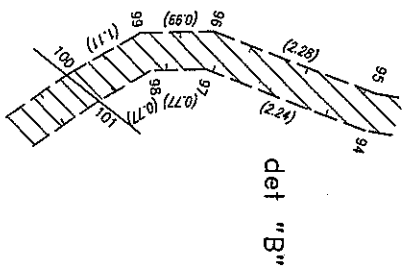
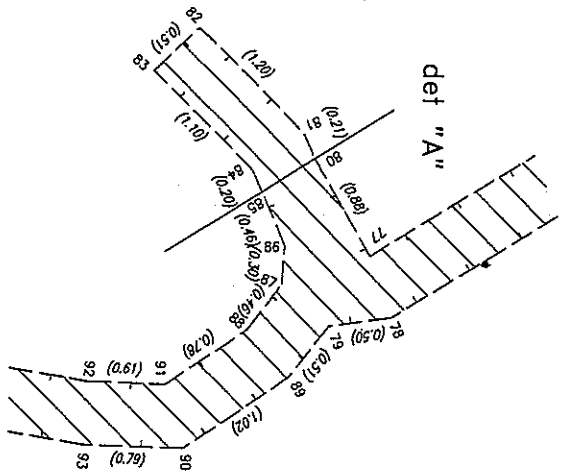

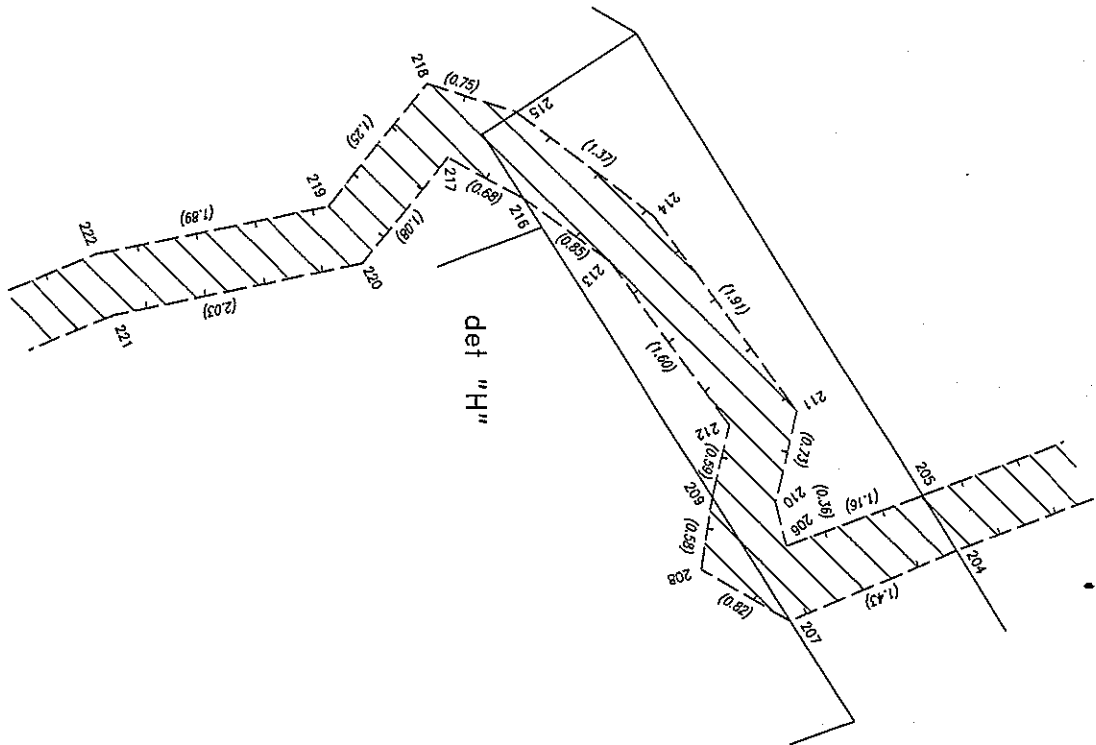
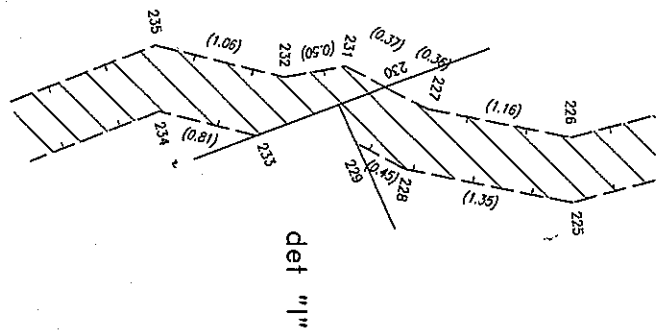

Seznam souřadnic (S-JTSK)

Číslo bodu	Souřadnice pro zdpis do KN			Poznámka	Číslo bodu	Souřadnice pro zdpis do KN			Pozn
	Y	X	kód kv.			Y	X	kód kv.	
1012-258	807406.29	992301.58	6		67	807471.87	992213.14	3	
1012-263	807429.78	992271.17	3		68	807472.29	992213.40	3	
5275-539	807562.71	992080.19	6		69	807470.34	992216.57	3	
5275-560	807561.49	992081.64	6		70	807469.94	992216.27	3	
1	807577.73	992067.56	3		71	807469.31	992216.95	3	
2	807577.71	992068.06	3		72	807469.63	992217.33	3	
3	807576.65	992068.03	3		73	807468.85	992217.87	3	
4	807576.65	992067.53	3		74	807468.49	992217.51	3	
5	807574.61	992067.64	3		75	807465.99	992221.33	3	
6	807574.73	992068.14	3		76	807466.41	992221.59	3	
7	807571.70	992069.53	3		77	807463.95	992225.52	3	
8	807571.40	992069.11	3		78	807463.47	992225.34	3	
9	807569.76	992070.80	3		79	807463.40	992225.84	3	
10	807570.12	992071.14	3		80	807464.71	992225.96	3	
11	807569.22	992072.15	3		81	807464.90	992226.05	3	
12	807568.84	992071.83	3		82	807465.75	992226.89	3	
13	807567.12	992074.04	6		83	807465.39	992227.25	3	
14	807567.34	992074.62	6		84	807464.62	992226.47	3	
15	807562.31	992079.82	3		85	807464.44	992226.39	3	
16	807556.67	992086.41	3		86	807464.02	992226.20	3	
17	807557.03	992086.75	3		87	807463.72	992226.22	3	
18	807555.02	992088.78	3		88	807463.36	992226.50	3	
19	807554.64	992088.44	3		89	807463.00	992226.16	3	
20	807551.08	992092.74	3		90	807462.42	992227.00	3	
21	807551.44	992093.10	3		91	807462.92	992227.14	3	
22	807549.97	992094.33	3		92	807462.94	992227.75	3	
23	807549.61	992093.97	3		93	807462.44	992227.79	3	
24	807541.90	992103.20	3		94	807463.04	992231.43	3	
25	807542.46	992103.31	3		95	807463.52	992231.31	3	
26	807542.14	992103.69	3		96	807464.32	992233.45	3	
27	807542.94	992104.40	3		97	807463.82	992233.53	3	
28	807543.29	992103.98	3		98	807463.79	992234.30	3	
29	807537.43	992109.17	3		99	807464.29	992234.44	3	
30	807537.05	992108.85	3		100	807463.72	992235.39	3	
31	807534.46	992111.95	3		101	807463.39	992234.96	3	
32	807534.86	992112.25	3		102	807459.01	992241.26	3	
33	807531.38	992117.02	3		103	807459.41	992241.56	3	
34	807530.98	992116.72	3		104	807457.85	992243.40	3	
35	807528.07	992120.49	3		105	807457.49	992243.04	3	
36	807528.45	992120.81	3		106	807456.98	992243.47	6	
37	807527.57	992121.77	3		107	807457.36	992243.81	6	
38	807527.19	992121.45	3		108	807455.68	992245.20	3	
39	807520.05	992131.01	3		109	807455.44	992244.76	3	
40	807520.47	992131.29	3		110	807450.10	992246.51	6	
41	807513.39	992142.74	3		111	807450.58	992246.93	6	
42	807512.97	992142.48	3		112	807450.05	992247.05	3	
43	807508.20	992149.79	3		113	807449.83	992246.59	3	
44	807508.62	992150.05	3		114	807448.77	992247.32	6	
45	807506.83	992153.23	3		115	807449.29	992247.56	6	
46	807506.39	992152.99	3		116	807439.11	992259.10	3	
47	807502.40	992160.39	3		117	807439.49	992259.42	3	
48	807502.84	992160.65	3		118	807434.07	992266.15	3	
49	807497.63	992168.77	3		119	807433.69	992265.83	3	
50	807497.27	992168.41	3		120	807429.28	992271.01	3	
51	807496.20	992169.18	3		122	807418.88	992284.79	3	
52	807496.56	992169.54	3		123	807418.48	992284.49	3	
53	807495.69	992170.75	3		124	807411.81	992293.34	3	
54	807495.27	992170.49	3		125	807412.21	992293.64	3	
55	807492.18	992176.11	3		126	807407.11	992299.57	3	
56	807492.66	992176.27	3		127	807400.36	992309.37	3	
57	807492.45	992177.46	3		128	807400.78	992309.65	3	
58	807491.97	992177.30	3		129	807395.42	992317.45	3	
59	807487.59	992185.48	3		130	807394.94	992317.25	3	
60	807488.03	992185.72	3		131	807394.42	992320.44	3	
61	807485.78	992190.04	3		132	807395.01	992319.92	3	
62	807485.34	992189.80	3		133	807394.71	992321.73	6	
63	807479.64	992199.77	3		134	807394.08	992321.76	6	
64	807480.08	992200.03	3		135	807394.29	992322.39	6	
65	807477.51	992204.42	3		136	807394.83	992322.41	6	
66	807477.07	992204.16	3		137	807394.94	992322.74	3	

Seznam souřadnic (S-JTSK)

Číslo bodu	Souřadnice pro zpis do KN			Poznámka	Číslo bodu	Souřadnice pro zdp	
	Y	X	kód kv.			Y	X
138	807394.50	992323.00	3		208	807301.73	992515.1
139	807396.25	992324.87	3		209	807302.30	992515.2
140	807396.69	992324.61	3		210	807302.26	992514.1
141	807397.03	992325.53	3		211	807302.97	992514.1
142	807396.53	992325.63	3		212	807302.87	992515.1
143	807396.57	992326.42	6		213	807304.16	992516.1
144	807397.10	992327.10	6		214	807304.52	992515.1
145	807396.70	992328.35	3		215	807305.35	992516.1
146	807396.24	992328.11	3		216	807304.67	992516.1
147	807394.11	992330.61	3		217	807305.00	992517.1
148	807394.40	992331.09	3		218	807305.58	992517.1
149	807391.31	992334.02	3		219	807304.62	992518.1
150	807390.95	992333.66	3		220	807304.16	992518.1
151	807386.51	992338.29	3		221	807303.77	992520.1
152	807386.83	992338.69	3		222	807304.25	992520.1
153	807386.25	992339.02	3		223	807299.37	992532.1
154	807385.26	992338.79	6		224	807298.89	992532.1
155	807385.49	992338.28	6		225	807297.53	992537.1
156	807382.82	992338.34	3		226	807298.05	992537.1
157	807382.90	992338.84	3		227	807298.28	992538.1
158	807380.65	992339.46	3		228	807297.80	992539.1
159	807380.49	992338.98	3		229	807298.01	992539.1
160	807377.77	992340.17	3		230	807298.45	992539.1
161	807378.01	992340.61	3		231	807298.62	992539.1
162	807376.03	992341.98	3		232	807298.54	992540.1
163	807375.69	992341.60	3		233	807298.07	992540.1
164	807373.56	992344.14	3		234	807298.27	992541.1
165	807373.96	992344.42	3		235	807298.79	992541.1
166	807371.48	992348.67	3		236	807295.16	992550.1
167	807371.04	992348.43	3		237	807294.74	992550.1
168	807365.10	992358.94	3		238	807294.26	992550.1
169	807365.54	992359.18	3		239	807294.62	992551.1
170	807353.82	992381.77	3				
171	807353.38	992381.55	3				
172	807346.27	992396.39	3				
173	807346.77	992396.51	3				
174	807346.73	992397.87	3				
175	807346.23	992397.73	3				
176	807345.65	992398.81	3				
177	807346.05	992399.13	3				
178	807345.12	992399.87	3				
179	807344.72	992399.55	3				
180	807337.96	992414.94	3				
181	807338.42	992415.14	3				
182	807333.52	992426.83	3				
183	807333.06	992426.65	3				
184	807327.23	992442.41	3				
185	807327.69	992442.59	3				
186	807320.28	992463.07	3				
187	807319.76	992463.03	3				
188	807319.96	992464.11	3				
189	807320.48	992464.15	3				
190	807319.80	992465.98	3				
191	807319.38	992465.70	3				
192	807318.57	992466.45	3				
193	807318.99	992466.73	3				
194	807314.79	992478.08	3				
195	807314.31	992477.94	3				
196	807313.75	992480.45	3				
197	807314.23	992480.59	3				
198	807313.95	992481.37	6				
199	807313.51	992481.11	6				
200	807313.03	992482.43	6				
201	807313.47	992482.69	6				
202	807307.78	992498.41	3				
203	807307.30	992498.25	3				
204	807301.87	992513.32	6				
205	807302.30	992513.58	6				
206	807301.91	992514.67	3				
207	807301.32	992514.64	6				

Usnesení RaMěst č. 364/17:5 z 10.7.2017

Prodej nemovitých věcí

Rada statutárního města Chomutova
schvaluje

uzavření smlouvy o zřízení úplatného věcného břemene, služebnost inženýrské sítě - práva vést telekomunikační vedení, provozovat je a udržovat přes části pozemků p.č. 2686/1, 3184, 3196/1, 3196/2, 3196/3, 3196/5, 3208/1, 3216/1, 4187/2 a 4351 v k.ú. Chomutov I ve vlastnictví statutárního města Chomutova a to ve prospěch ČD – Telematika a.s., Praha 3, Pernerova 2819/2a, PSČ 130 00, IČ 61459445 dle GP č. 6128-52/2016 za cenu 262.917,- Kč + DPH.