

MMOPPOG07A5 GP1

VÝKAZ DOSAVADNÍHO A NOVÉHO STAVU ÚDAJŮ KATASTRU NEMOVITOSTÍ														
Dosavadní stav				Nový stav										
Označení pozemku parc. číslem	Výměra parcely		Druh pozemku Způsob využití	Označení pozemku parc. číslem	Výměra parcely		Druh pozemku Způsob využití	Typ stavby Způsob využití	Způs. určení výměr	Porovnání se stavem evidence právních vztahů				
	ha	m ²			ha	m ²				Díl přechází z pozemku označeného v katastru nemovitostí	dřívější poz. evidenci	Číslo listu vlastnictví	Výměra dílu ha m ²	
2860	8	27	ostat.pl. zeleň	2860/1	6	01	ostat.pl. zeleň		0	2860		1878	6	01
				2860/3	1	60				2860		1878	1	60
				2860/4		6				2860		1878		6
				2860/5		60				2860		1878		60
	8	27			8	27								

*) znak z plastu, obrubník, roh schodiště, důlek v betonu, hřeb v betonu, roh šachty

GEOMETRICKÝ PLÁN pro rozdělení pozemku	Geometrický plán ověřil úředně oprávněný zeměměřický inženýr:	Stejnopis ověřil úředně oprávněný zeměměřický inženýr:
	Jméno, příjmení: [redacted]	Jméno, příjmení: [redacted]
	Číslo položky seznamu úředně oprávněných zeměměřických inženýrů: 1558/1996	Číslo položky seznamu úředně oprávněných zeměměřických inženýrů: 7558/7596
	Dne: 26. ledna 2017 Číslo: 107/2017	Dne: 31. 1. 2017 Číslo: 7707/2017
Náležitostmi a přesností odpovídá právním předpisům.		Tento stejnopis odpovídá geometrickému plánu v elektronické podobě uloženému v dokumentaci katastrálního úřadu.
Vyhotovitel: GEOPORT, s.r.o. Zacpalova 379/27, Opava, IČO 27791645 Tel./Fax. : 553624799	Katastrální úřad souhlasí s očíslováním parcel.	
Číslo plánu: 3044-192/2016	KÚ pro Moravskoslezský kraj KP Opava [redacted] PGP-156/2017-806 2017.01.31 11:39:47 CET	
Okres: Opava		
Obec: Opava		
Kat. území: Kateřinky u Opavy		
Mapový list: Opava 8-3/32		
Dosavadním vlastníkům pozemků byla poskytnuta možnost seznámit se v terénu s průběhem navrhovaných nových hranic, které byly označeny předepsaným způsobem:		
*)		

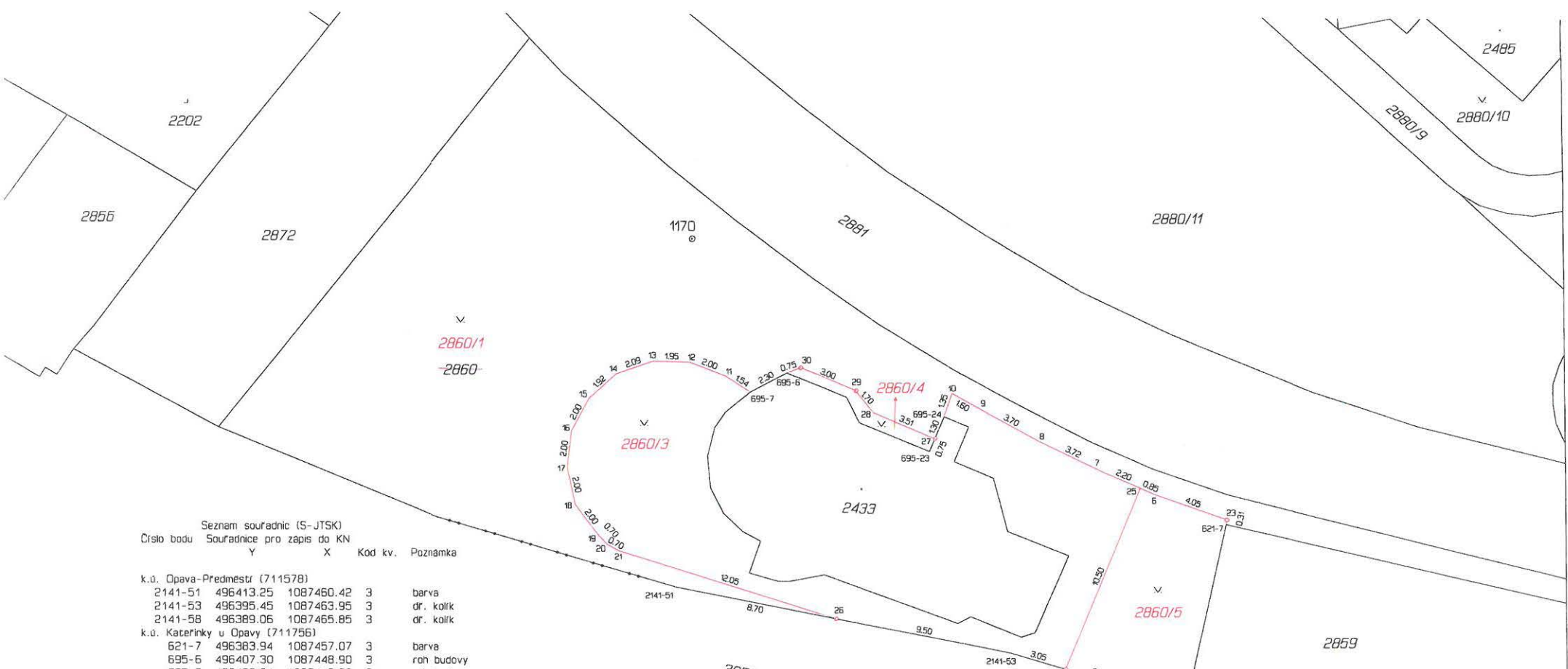

Seznam souřadnic (S-JTSK)
 Číslo bodu Souřadnice pro zápis do KN
 Y X Kod kv. Poznámka

k.ú. Opava-Předměstí (711578)

2141-51	496413.25	1087460.42	3	barva
2141-53	496395.45	1087463.95	3	dr. kolík
2141-58	496389.06	1087465.85	3	dr. kolík

k.ú. Katerinky u Opavy (711756)

621-7	496383.94	1087457.07	3	barva
695-6	496407.30	1087448.90	3	roh budovy
695-7	496409.24	1087449.92	3	roh budovy
695-23	496399.71	1087453.14	3	roh schodiště
695-24	496398.92	1087451.27	3	roh schodiště
6	496387.72	1087455.46	3	obrubník
7	496390.50	1087454.25	3	obrubník
8	496393.87	1087452.61	3	obrubník
9	496397.09	1087450.81	3	obrubník
10	496398.48	1087450.01	3	obrubník
11	496410.58	1087449.04	3	obrubník
12	496412.45	1087448.32	3	obrubník
13	496414.41	1087448.26	3	obrubník
14	496416.37	1087448.94	3	obrubník
15	496417.82	1087450.25	3	obrubník
16	496418.78	1087452.02	3	obrubník
17	496419.02	1087453.98	3	obrubník
18	496418.59	1087455.97	3	obrubník
19	496417.35	1087457.64	3	obrubník
20	496416.87	1087458.14	3	obrubník
21	496416.27	1087458.46	3	obrubník
23	496383.88	1087456.81	3	znak z plástu
24	496392.53	1087464.82	3	znak z plástu
25	496388.49	1087455.13	3	dólek v betonu
26	496404.73	1087462.11	3	hřeb v betonu
27	496399.42	1087452.45	3	znak z plástu
28	496402.67	1087451.04	3	roh šachty
29	496403.84	1087449.77	3	znak z plástu
30	496406.56	1087448.68	3	znak z plástu

3052/1 →

13. 2. 2017
 Souhlasím s delším přečtením
 dle GP k.ú. Katerinky u Opavy

MAGISTRAT MĚSTA OPAVY
 odbor hlavního architekta a ÚP
 Horní nám. 69
 746 26 OPAVA 4

MMOPPDUGUZA5 GP 2

VÝKAZ DOSAVADNÍHO A NOVÉHO STAVU ÚDAJŮ KATASTRU NEMOVITOSTÍ														
Dosavadní stav			Nový stav											
Označení pozemku parc. číslem	Výměra parcely		Druh pozemku Způsob využití	Označení pozemku parc. číslem	Výměra parcely		Druh pozemku Způsob využití	Typ stavby Způsob využití	Zpús. určení výměr	Porovnání se stavem evidence právních vztahů				
	ha	m ²			ha	m ²				Díl přechází z pozemku označeného v katastru nemovitostí	dřívější poz. evidenci	Číslo listu vlastnictví	Výměra dílu ha m ²	
2860										2860		1878		

Druh věcného břemene : právo dle listiny

Oprávněný : dle listiny

GEOMETRICKÝ PLÁN pro vymezení rozsahu věcného břemene k části pozemku	Geometrický plán ověřil úředně oprávněný zeměměřický inženýr:	Stejnopis ověřil úředně oprávněný zeměměřický inženýr:
	Jméno, příjmení: [redacted]	Jméno, příjmení: [redacted]
	Číslo položky seznamu úředně oprávněných zeměměřických inženýrů: 1558/1996	Číslo položky seznamu úředně oprávněných zeměměřických inženýrů: 7558/7996
	Dne: 13. července 2017 Číslo: 138/2017	Dne: 17. 7. 2017 Číslo: 1138/2017
Náležitostmi a přesností odpovídá právním předpisům.		Tento stejnopis odpovídá geometrickému plánu v elektronické podobě uloženému v dokumentaci katastrálního úřadu.
Vyhotovitel: GEOPORT, s.r.o. Zacpalova 379/27, Opava, IČO 27791645 Tel./Fax. : 553624799	Katastrální úřad souhlasí s očíslováním parcel.	Ověření stejnopisu geometrického plánu v listinné podobě.
Číslo plánu: 3062-118/2017	KÚ pro Moravskoslezský kraj KP Opava [redacted] PGP-1136/2017-806 2017.07.17 10:22:39 CEST	
Okres: Opava		
Obec: Opava		
Kat. území: Kateřinky u Opavy		
Mapový list: Opava 8-3/32		
Dosavadním vlastníkům pozemků byla poskytnuta možnost seznámit se v terénu s průběhem navrhovaných nových hranic, které byly označeny předepsaným způsobem: obrubníkem, oc. hřebem, barvou		

