

VÝKAZ DOSAVADNÍHO A NOVÉHO STAVU ÚDAJŮ KATASTRU NEMOVITOSTÍ

Dosavadní stav			Nový stav					Porovnání stavem evidence právních vztahů								
Označení pozemku parc. číslem	Výměra parcely		Druh pozemku	Označení pozemku parc. číslem	Výměra parcely		Druh pozemku	Typ stavby	Způsob využití	Způsob využití	Díl přechází z pozemku označeného v		Číslo listu vlastnictví	Výměra dílu		Označení dílu
	ha	m ²			Způsob využití	ha					m ²	Způsob využití		Způsob využití	katastru nemovitostí	
19/1	28	04	ostat.pl.	19/1	22	54	ostat.pl.									
			Jiná pl.				Jiná pl.									
28/1	16	72	ostat.pl.	28/1	14	74	ostat.pl.									
			Jiná pl.				Jiná pl.									
				19/4	7	48	ostat.pl.				19/1	10002	5	50	a	
							Jiná pl.				28/1	10002	1	98	b	
													7	48		
28/2	5	20	ostat.pl.	28/2	5	20	ostat.pl.					287				
			Jiná pl.				Jiná pl.									
1107/1	48	21	ostat.pl.	1107/1	48	21	ostat.pl.					10001				
			ost.komun.				ost.komun.									
	98	17			98	17										

Zpřesnění geometrického a polohového určení pozemků podle § 50 odst. 1 písm. a) katastrálního zákona navržené v tomto geometrickém plánu lze v katastru nemovitostí provést jen na základě souhlasného prohlášení.

GEOMETRICKÝ PLÁN pro rozdělení pozemku	Geometrický plán ověřil úředně oprávněný zeměměřický inženýr:	Stejnopis ověřil úředně oprávněný zeměměřický inženýr:
	Jméno, příjmení: Ing. Jiří Rain	Jméno, příjmení: Ing. Jiří Rain
	Číslo položky seznamu úředně oprávněných zeměměřických inženýrů: 174/95	Číslo položky seznamu úředně oprávněných zeměměřických inženýrů: 174/95
	Dne: 19.9.2017 Číslo: 340/2017	Dne: 27.9.2017 Číslo: 191/2017
	Náležitostmi a přesností odpovídá právním předpisům.	Tento stejnopis odpovídá geometrickému plánu v elektronické podobě uloženému v dokumentaci katastrálního úřadu.
Vyhotovitel: Geodézie Dvůr Králové s.r.o. Legionářská 563, Dvůr Králové n.L.	Katastrální úřad souhlasí očíslováním parcel.	Ověření stejnopisu geometrického plánu v listinné podobě.
Číslo plánu: 153-249/2017		
Okres: Trutnov		
Obec: Vítězná		
Kat.území: Záboří u Dvora Králové		
Mapový list: Trutnov 5-6/22		
Dosavadním vlastníkům pozemků byla poskytnuta možnost seznámit se v terénu s průběhem navrhovaných nových hranic, které byly označeny předepsaným způsobem: znaky z plastu	KÚ pro Královéhradecký kraj KP Trutnov Ing. Lucie Petříčková PGP-1291/0217-610 2017.09.27 12:14:28 CEST	

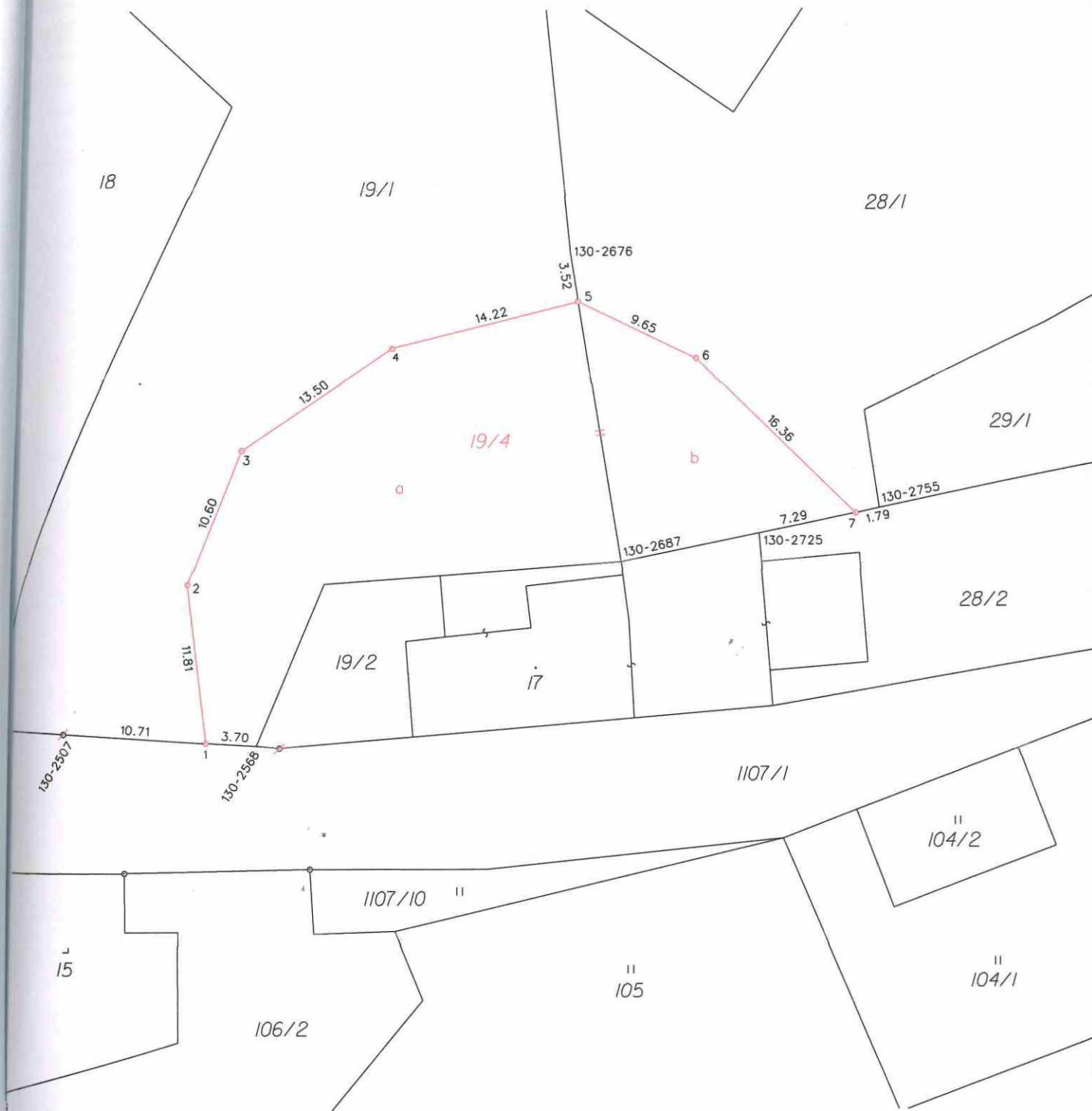

Seznam souřadnic (S-JTSK)

Číslo bodu	Souřadnice pro zápis do KN			Souřadnice určené měřením		Poznámka
	Y	X	Kód kv.	Y	X	
130-2507	637956.21	1012448.65	8			
130-2568	637941.51	1012448.90	8	637941.82	1012449.63	
130-2676	637918.49	1012413.37	8			
130-2687	637914.86	1012436.07	8			
130-2725	637904.65	1012434.03	8			
130-2755	637895.76	1012432.18	8			
1	637945.53	1012449.38	3			znak z plástu
2	637946.88	1012437.63	3			znak z plástu
3	637942.89	1012427.79	3			znak z plástu
4	637931.72	1012420.27	3			znak z plástu
5	637917.93	1012416.87	3			znak z plástu
6	637909.24	1012421.07	3			znak z plástu
7	637897.52	1012432.55	3			znak z plástu

Souřadnice bodů na dosavadní hranici pozemku určené měřením v terénu budou pro zápis do katastru nemovitostí upraveny podle dosavadního určení hranice lomovými body s kódem charakteristiky kvality souřadnic vyšším než 3. Důvodem je nerealizované zpřesnění této hranice, ke kterému je nutné doložit listinu prokazující shodu vlastníků na jejím průběhu [§ 50 odst.1 písm.a) katastrálního zákona].

