

Smlouva o dílo  
č.j. KRPB-223926-9/ČJ-2016-0600VZ

Čl. I.  
Smluvní strany

**Objednatel:**

Česká republika – Krajské ředitelství policie Jihomoravského kraje  
se sídlem: Kounicova 24, 611 32 Brno  
zastoupená Ing. Petrem Křížem, vedoucím Oddělení správy  
nemovitého majetku

IČ: [REDACTED]  
DIČ: [REDACTED]  
bankovní spojení: CNB, pobočka Brno  
číslo účtu: [REDACTED]  
kontaktní osoba: Bc. Luděk Sobotka  
tel.: [REDACTED]  
e-mail: [REDACTED]

**na straně jedné (dále jen „objednatel“)**

**Zhotovitel:**

obchodní firma: Huslík s.r.o.  
se sídlem: Karlova 275/12, 614 00 Brno  
zastoupená Ing. Miroslavem Kupčíkem, jednatelem společnosti  
IČ: [REDACTED]  
DIČ: [REDACTED]  
bankovní spojení: CSOB a.s.  
číslo účtu: [REDACTED]  
zapsaná v OR vedeném u KS v Brně, oddíl C, vložka 30590  
kontaktní osoba: Ing. Miroslav Kupčík, tel.: [REDACTED]

**na straně druhé (dále jen „zhotovitel“)**

uzavírají ve smyslu ustanovení § 2586 a násl. zákona č. 89/2012 Sb., Občanského zákoníku, v platném znění, tuto

smlouvu o dílo



## ČI. II.

### 2.1. Předmět plnění:

Předmětem plnění je realizace akce „PČR Bučovice, Součkova 433 – oprava kotelny“. Práce budou provedeny v rozsahu cenové nabídky, která je nedílnou přílohou této smlouvy.

Dílo bude provedeno v rozsahu stanoveném ve výkazu výměr.

Dílem se rozumí stavební a montážní část stavby provedená dle výkazu výměr. Jedná se o úplné a bezvadné provedení všech stavebních a montážních prací, včetně dodávek potřebných materiálů, strojů a zařízení nezbytných pro řádné dokončení díla, dále provedení všech činností souvisejících s dodávkou stavebních a montážních prací, jejichž provedení je pro řádné dokončení díla nezbytné.

### Součástí předmětu plnění je:

- a) veškerá dodavatelská a inženýrská činnost,
- b) provedení stavebních a montážních prací a dodávek,
- c) dodání všech dokladů o zkouškách a atestů v českém jazyce,
- d) vybudování zařízení staveniště v nezbytném rozsahu,
- e) zhotovitel zajistí veškeré práce, demontáže a odvoz a recyklaci, příp. zneškodnění odpadu a případných správních poplatků.

Zhotovitel je povinen dodržet příslušná ustanovení právních a ostatních předpisů a norem, které se týkají nejen jeho odborných činností stavebních a montážně technologických, zajišťování požadavků BOZP.

Objednatel poskytne zhotoviteli po dobu realizace díla zdroj vody, el. energie.

### 2.2. Místo plnění:

PČR Bučovice, Součkova 433.

### 2.3. Doba plnění:

Zahájení: podpisem smlouvy oběma smluvními stranami

Ukončení: nejpozději do 20 kalendářních dnů od zahájení prací

2.3.1. Pokud pro řádné provádění prací existují překážky, oznámí tyto zhotovitel písemně objednateli.

2.3.2. Doba plnění předmětu smlouvy může být přiměřeně prodloužena dodatkem ke smlouvě o dílo pouze v případě, jestliže překážky v práci byly prokazatelně způsobeny objednatelem nebo vyšší mocí.

2.3.3. Termín se prodlužuje o tolik kalendářních dnů, o kolik kalendářních dnů byly práce ke zhotovení díla přerušeny v souladu s touto smlouvou.

## ČI. III.

### Cena

3.1. Cena za vymezený předmět plnění je stanovena dohodou smluvních stran dle § 2 zákona č. 526/1990 Sb., o cenách, v platném znění, a dle cenové nabídky zhotovitele ze dne 22.9.2016 (viz. příloha č. 1 této smlouvy) a činí:

Celková cena díla bez DPH činí **285.175,- Kč**

Celková cena díla vč. DPH činí **345.061,75 Kč**

DPH činí 21%

slovy: tři sta čtyřicet pět tisíc šedesát jedna koruna českých sedmdesát pět haléřů

Celková cena díla se sjednává jako nejvýše přípustná a nepřekročitelná a lze ji měnit pouze za podmínek stanovených v této smlouvě nebo zákonem.

#### Čl. IV.

##### Platební podmínky, fakturace

4.1. Fakturování bude provedeno formou daňového dokladu po řádném předání a převzetí díla bez vad a nedodělků v termínu dle čl. II. bodu 2.3., a to převodem na účet zhotovitele.

4.2. Délka splatnosti daňového dokladu 30 dnů.

4.3. Jestliže je zhotovitel dle zveřejnění správcem daně v registru plátců ke dni uskutečnění zdanitelného plnění nespolehlivým plátcem DPH, je objednatel oprávněn provést zajišťovací úhradu DPH na účet příslušného finančního úřadu a uhradit zhotoviteli pouze základ daně, tento postup je považován za splnění závazku objednatele.

4.4. **Veškeré práce a dodávky (viz Předmět plnění) budou provedeny a dodány výhradně pro potřeby výkonu státní správy, a proto nespádají do kategorie přenesené daňové povinnosti podle § 92e) zákona č. 235/2004 Sb. o dani z přidané hodnoty, ve znění pozdějších předpisů.**

4.5. Daňový doklad musí obsahovat náležitosti podle § 29 zák. č. 235/2004 Sb., o dani z přidané hodnoty, ve znění pozdějších předpisů.

4.6. Zhotovitel je povinen daňový doklad zaslat na níže uvedenou adresu objednatele:

Česká republika – Krajské ředitelství policie Jihomoravského kraje

Oddělení správy nemovitého majetku

Bc. Luděk Sobotka

Kounicova 24

611 32 Brno

4.7. Objednatel je oprávněn před datem splatnosti vrátit daňový doklad, který neobsahuje požadované náležitosti, není doložen kopií potvrzeného dodacího listu, obsahuje jiné cenové údaje nebo jiný druh plnění než dohodnuté v této smlouvě s tím, že doba splatnosti nově vystaveného daňového dokladu začíná znovu běžet ode dne jeho doručení objednateli.

4.8. Zálohové platby objednatel neposkytuje.

#### Čl. V.

##### Podmínky provádění díla

5.1. Objednatel se zavazuje předat předem zhotoviteli nezbytné údaje a informace potřebné k zajištění činnosti dle čl. II. této smlouvy. Při provádění díla je zhotovitel vázán individuálními pokyny objednatele.

5.2. Zhotovitel odpovídá objednateli za škody způsobené neodborným výkonem své činnosti nebo opomenutím některé povinnosti.

5.3. Dodávka bude provedena ve výborné kvalitě, jakost všech výrobků, komponentů a zařízení, které budou použity při realizaci díla, budou odpovídat I. jakostní třídě.



## **Čl. VI.**

### **Odpovědnost za vady a záruka**

- 6.1.** Dílo má vady, jestliže provedení díla neodpovídá výsledku určenému v této smlouvě o dílo.
- 6.2.** Záruční doba na stavební s montážní práce činí 24 měsíců, a to od předání a převzetí díla.
- 6.3.** Objednatel má právo upozornit zhotovitele na vady díla, které se vyskytnou v záruční době. V případě, že bude objednatel reklamovat vady zjištěné v záruční lhůtě, zhotovitel písemně oznámí své stanovisko k uplatněné reklamaci vady díla nejdéle do dvou pracovních dnů po obdržení písemné reklamace objednatele. V návaznosti na to nastoupí zhotovitel v pracovní dny do 48 hodin k odstranění vad, ve dnech pracovního klidu či volna první následující pracovní den.
- 6.4.** Reklamované vady se zavazuje zhotovitel odstranit ve sjednaných termínech, které nesmí zásadně překročit lhůtu 10 dnů. Pouze v případě, že charakter, závažnost a rozsah vady neumožní tuto lhůtu splnit, dohodnou se smluvní strany na lhůtě delší.
- 6.5.** Odpovědnost za vady se řídí Občanským zákoníkem, v platném znění.
- 6.6.** Záruka se nevztahuje na běžné opotřebení díla a na závady způsobené násilně nebo vyšší mocí apod.

## **Čl. VII.**

### **Smluvní pokuty**

Smluvní strany si ujednaly tyto sankce za nesplnění povinností:

- 7.1.** Za prodlení zhotovitele se splněním předmětu díla ve sjednané době zaplatí zhotovitel objednateli smluvní pokutu ve výši 500,-Kč za každý i započatý den prodlení.
- 7.2.** Při prodlení se zaplacením daňového dokladu, zaplatí objednatel zhotoviteli úrok z prodlení ve výši 0,3 % z dlužné částky včetně DPH za každý i započatý den prodlení.
- 7.3.** Smluvní pokuta za odstoupení od smlouvy na základě požadavku zhotovitele z důvodů na straně zhotovitele se stanovuje ve výši 3 % ze sjednané ceny díla vč. DPH.
- 7.4.** Za prodlení zhotovitele s odstraněním vad a nedodělků z přejímacího řízení smluvní pokuta ve výši 500,-Kč za každý i započatý den prodlení.
- 7.5.** Za prodlení zhotovitele s odstraněním vad reklamovaných v záruční době smluvní pokuta ve výši 500,-Kč za každý započatý den prodlení.

## **Čl. VIII.**

### **Odstoupení od smlouvy**

- 8.1.** Od smlouvy lze odstoupit, pokud dojde k podstatnému porušení smluvních vztahů a pokud tento úmysl oznámí oprávněná strana druhé straně do 10 dnů od vzniku podstatného porušení povinností.
- 8.2.** Za podstatné porušení se považuje, jestliže strana porušující smlouvu věděla nebo mohla vědět, že druhá strana při takovém porušení nebude mít zájem na takovém plnění smlouvy.
- Za podstatné porušení smlouvy se považuje zejména:
- a) prodlení zhotovitele s předáním díla déle než 5 dnů a objednatel se přitom na tomto prodlení nijak nepodílel

- b) objednatel nesplní své finanční závazky vůči zhotoviteli a nebude schopen poskytnout takové záruky, že je splní v náhradním termínu.
- c) zhotovitel může také odstoupit od smlouvy, jestliže objednatel neposkytne nutné protiplnění a tím způsobí zhotovitelovu neschopnost provést určitý úkon. Odstoupení je však přípustné teprve tehdy, když zhotovitel dohodl s objednatelem písemně novou přiměřenou lhůtu ke splnění závazku a ta marně uplynula.
- d) nesplnění kvalitativních a kvantitativních požadavků objednatele.
- e) objednatel může také odstoupit od smlouvy v případě, jestliže zhotovitel provádí dílo s nedostatečnou odbornou péčí, v rozporu s touto smlouvou, příp. pokyny objednatele, používá materiály v kvalitě, která neodpovídá účelu stanovenému ve smlouvě a pokud vlastnosti deklarované v dokladech neodpovídají skutečným vlastnostem dodaných materiálů.
- f) pokud se zhotovitel stane nespolehlivým plátcem DPH dle zákona č. 235/2004 Sb., o dani z přidané hodnoty, ve znění pozdějších předpisů.

## Čl. IX.

### Všeobecná ustanovení

- 9.1. Tato smlouva o dílo nabývá platnosti a účinnosti dnem podpisu smluvními stranami.
- 9.2. Tuto smlouvu lze upřesnit nebo změnit pouze písemným dodatkem odsouhlaseným oběma stranami.
- 9.3. K zániku smlouvy může dojít:
  - a) dohodou smluvních stran,
  - b) odstoupením jednou ze smluvních stran.
- 9.4. Pokud není v této smlouvě stanoveno jinak, řídí se právní vztahy z ní vyplývající příslušnými ustanoveními Občanského zákoníku.
- 9.5. Tato smlouva o dílo je sepsána ve dvou stejnopisech, z nichž každý má platnost originálu. Zhotovitel obdrží jeden stejnopis, objednatel taktéž jeden stejnopis.
- 9.6. Každá ze smluvních stran prohlašuje, že tuto smlouvu uzavírá svobodně a vážně, že považuje obsah smlouvy za určitý a srozumitelný a že jsou ji známy veškeré skutečnosti, jež jsou pro uzavření smlouvy rozhodující.
- 9.7. Zhotovitel bez jakýchkoliv výhrad souhlasí se zveřejněním svých identifikačních údajů a dalších údajů uvedených v této smlouvě včetně ceny díla..
- 9.8. Tato smlouva o dílo obsahuje 5 (slovy: pět) stran textu a jednu přílohu o 7 (slovy: sedmi) stranách textu.

V Brně dne 13.10.2016

Huslík s.r.o.  
Karlova 12, 614 00 Brno



za zhotovitele  
Ing. Miroslav Kupčik  
jednatel společnosti

V Brně dne 5.10.2016

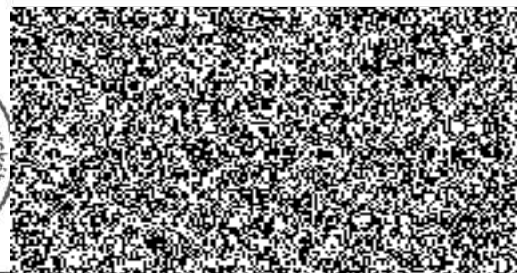

a objednatele  
Ing. Petr Kříž  
vedoucí Oddělení správy  
nemovitého majetku

## Krycí list nabídky

edmět veřejné zakázky: „Oprava kotelny OO PČR Bučovice, Součkova 433“

Uchazeči: - obchodní jméno Huslík s.r.o.

- sídlo Karlova 12, 614 00 Brno

- IČ [REDACTED]

DIČ [REDACTED]

- bankovní spojení ČSOB a.s. číslo účtu [REDACTED]

- telefon [REDACTED]

Maximální cenová nabídka (nejvýše přípustná):

| edmět plnění                   | cena bez DPH | DPH       | cena vč. DPH v Kč |
|--------------------------------|--------------|-----------|-------------------|
| Oprava kotelny OO PČR Bučovice | 285 175      | 59 886,75 | 345 061,75        |

Huslík s.r.o.  
Karlova 12, 614 00 Brno  
DIČ: [REDACTED]  
tel.: [REDACTED]

22. 9. 2016

datum

razítko

podpis statutárního zástupce

### Podmínky a požadavky na zpracování nabídky:

Nabídka se podává písemně v zalepené obálce, která musí být pečlivě opечатována:

**TVÍRAT „Oprava kotelny OO PČR Bučovice“**

Délka lhůty na realizaci díla (počet kalendářních dnů): 20 dní

Délka lhůty záruky na provedené dílo: 24 měsíců

Termín doručení cenové nabídky je nejpozději do 22.9.2016 do 12,00 hod na Oddělení správy veřejného majetku, Krajské ředitelství policie Jihomoravského kraje, Kounicova 24, 611 32

| Radek | Číslo položky | Název   | MJ    | Cena MJ | Množství | Částka celkem |
|-------|---------------|---|-------|---------|----------|---------------|
| 2     | 731           | KOTELNA   |       |         |          |               |
| 4     | 732211813     | DTZ KOTLE STAVAJÍCÍCH KOTLŮ a strojovny                   | KUS   | 700     | 1        | 700           |
| 6     | 731101201     | KOTEL CONDENZAČNÍ STACIONÁRNÍ S PROM. VÝ/ 7,5 až 25 KW    | KS    | 35500   | 2        | 71000         |
| 8     | 73109111      | MONTAZ KOTLE STACIONÁRNÍHO KONDENZAČNÍHO                  | KS    | 2800    | 2        | 5600          |
| 10    | 73119191      | zprovoznění kotle , el. zapojení                          | KS    | 2500    | 2        | 5000          |
| 12    | 731125948     | ODVOD KONDENZÁTU OD KOTLE                                 | KS    | 2200    | 1        | 2200          |
| 14    | 735109141     | NAPUSTENI A ODVZDUSNENI TOP. SYSTEMU                      | HZS   | 200     | 6        | 1200          |
| 16    | 735109139     | PROPLACHNUTI TOP. SYSTEMU-HZS                             | HZS   | 200     | 20       | 4000          |
| 18 *  |               | CELKEM  |       |         |          | 89 700,00 Kč  |
| 20    | 732           | STROJOVNA   |       |         |          |               |
| 22    | 73211132      | HYDRAULICKÁ VÝHYBKA +IZOLACE+ MONTÁŽ                      | KS    | 4200    | 1        | 4200          |
| 24    | 732121021     | ČERP. NA KONDENZÁT VČ. MONTÁŽE, POTRUBÍ,..                | ks    | 3455    | 1        | 3455          |
| 26    | 732421102     | CERP OBEH 1x230V,dopr. výška 60dm,max. tlak 10 bar /180MM | SOUBO | 4880    | 3        | 14640         |
| 28    | 73242121      | CERPADLO elektronického 6/4", dopr. výška max. 80m        | KS    | 3823    | 1        | 3823          |
| 30    | 733111114     | POTR ZAV NORM KOTELNY STROJ DN 20                         | M     | 450     | 6        | 2700          |
| 32    | 733111105     | POTR ZAV NORM NTLAK DN 25                                 | M     | 385     | 12       | 4620          |
| 34    | 733111108     | POTR ZAV NORM NTLAK DN 50                                 | M     | 655     | 12       | 7860          |
| 36    | 734261214     | SROUBENI PRIME V4300 G 1"                                 | KUS   | 188     | 8        | 1504          |
| 38    | 734201125     | KOHOUT KUL. VODNI-25 IVR                                  | KS    | 255     | 12       | 3060          |
| 40    | 734201150     | KOHOUT KUL. VODNI-50 IVR ZAVIT                            | KUS   | 799     | 6        | 4794          |
| 42    | 732111120     | KULOVY KOHOUT SE ZAJIST.-MK 1/K EXPANZ                    | KUS   | 1160    | 1        | 1160          |
| 44    | 734111122     | TEPLOMER PRIM. 0-120C, D 100+ JIMKA                       | KUS   | 280     | 4        | 1120          |
| 46    | 734430832     | TERMOMANOMETR 0-120 C,0-4 BAR                             | KUS   | 425     | 4        | 1700          |
| 48    | 732331512     | NAD EXP TLAKOVÁ S MEMBRÁNOU - 110 l+ DOPOJENÍ +MONTÁŽ     | SOUBO | 2655    | 1        | 2655          |
| 50 *  |               | CELKEM  |       |         |          | 57 291,00 Kč  |
| 52    | 713           | TEPELNÁ IZOLACE   |       |         |          |               |
| 54    | 713015142     | TEP. IZOLACE POTRUBÍ AL 20/50                             | bm    | 112     | 18       | 2016          |
| 56    | 713015142     | TEP. IZOLACE POTRUBÍ 20/25                                | bm    | 58      | 18       | 1044          |
| 58    | 713015142     | TEP. IZOLACE POTRUBÍ AL 15-28/ 20                         | bm    | 78      | 10       | 780           |
| 60    | 713015135     | TEP. IZOLACE POTRUBÍ AL 30X35 MM                          | bm    | 85      | 15       | 1275          |
| 62 *  |               | CELKEM  |       |         |          | 5 115,00 Kč   |
| 64    | 722           | VODOVOD   |       |         |          |               |

|      |           |   |       |      |    |               |
|------|-----------|---|-------|------|----|---------------|
| 66   | 732000001 | MONTAZ ZAS. OHŘÍVAČE                    | KS    | 2800 | 1  | 2800          |
| 68   | 732201222 | ZASOBNIK. OHRIVAC V-125 L, NEPŘÍMOTOPNÝ | soub  | 9800 | 1  | 9800          |
| 70   | 732201224 | UVEDENI DO PROVOZU -OHRIVAC             | KUS   | 1800 | 1  | 1800          |
| 72   | 722171021 | POTRUBI RPE D 20/2.0                    | bm    | 25   | 10 | 250           |
| 74   | 722171022 | POTRUBI RPE D 25/2.7                    | bm    | 30   | 8  | 240           |
| 76   | 722181234 | Izolace mirelon 20/25                   | m     | 82   | 18 | 1476          |
| 78   | 722181234 | Izolace mirelon 20/32                   | m     | 58   | 12 | 696           |
| 80   | 722230025 | KOHOUT KUL. VODA 25                     | KS    | 245  | 5  | 1225          |
| 82   | 724111809 | CERP. NA TUV-DO POTRUBÍ DN 15           | SOUBO | 3200 | 1  | 3200          |
| 84   | 722181113 | OCHRANA POTRUBI PLST DN 25              | M     | 30   | 20 | 600           |
| 86 * |           | CELKEM                                  |       |      |    | 22087         |
| 88   | 737       | MaR + ELEKTRO-samostatná část           |       |      |    |               |
| 90   |           | ELEKTRO                                 |       |      | 1  | 93 413,00 Kč  |
| 92 * |           | CELKEM                                  |       |      |    | 245 519,00 Kč |

| Radek | Číslo položky | Název   |       |       |    |              |  |
|-------|---------------|---|-------|-------|----|--------------|--|
| 2     | 723           | PLYNOVOD  |       |       |    |              |  |
| 4     | 731101201     | KOTEL STACINÁRNÍ KONDENZ. TŘÍDA - VIZ. ČÁST TOPENÍ  | KS    |       | 2  | 0            |  |
| 6     | 73124925      | ODKOURENÍ KOTLŮ LIL 110mm-11,5bm sestava komínem+M1 | KUS   | 18800 | 1  | 18800        |  |
| 8     | 764123365     | REVIZE KOMINU-VČ. REVIZNÍ ZPRÁVY                    |       | 1500  | 2  | 3000         |  |
| 10    | 723000003     | REVIZE PLYNOVODU                                    | sb    | 2500  | 1  | 2500         |  |
| 12    | 723000004     | TLAKOVÁ ZKOUSKA PLYNOVODU-HZS                       | hod   | 500   | 1  | 500          |  |
| 14    | 723120203     | POTRUBÍ OCELZAV ČERN SVAR DN 20                     | M     | 580   | 6  | 3480         |  |
| 16    | 723170802     | FLEXI NEREZ HADICE DN 20-0.5M                       | KUS   | 800   | 2  | 1600         |  |
| 18    | 723190913     | NAVAR ODBOČKY NA PLYN POTR DN 20                    | KUS   | 225   | 2  | 450          |  |
| 20    | 723190203     | PRIPOJ PLYNOVOD PEVNA DN 20                         | SOUBO | 850   | 2  | 1700         |  |
| 22    | 723190901     | UZAVR NEBO OTEVŘENÍ PLYN POTR                       | KUS   | 250   | 2  | 500          |  |
| 24    | 72343110      | TROJCEST. KOHOUT K MANOM                            | KS    | 1200  | 1  | 1200         |  |
| 26    | 72343160      | MANOMETR PR 160 -6KPA                               | KS    | 2350  | 1  | 2350         |  |
| 28 *  |               | CELKEM  |       |       |    | 36 080,00 Kč |  |
| 30    | 800-783       | NATERY  |       |       |    |              |  |
| 32    | 78342434      | NATERY SYNT. POTR DVOJ S 1X EMAIL-DO50MM            | M     | 38    | 12 | 456,00 Kč    |  |
| 34    | 800-11        | STAVEBNÍ PRÁCE                                      |       |       |    |              |  |
| 36    | 800131201     | OPRAVA OMÍTKY PO MONTÁŽI KOMÍNU vč. opravy omítky   | M2    | 500   | 2  | 1000         |  |
| 38    | 612421421     | OPRAVA VAP OMÍTEK STEN HLAD 50                      | M2    | 400   | 2  | 800          |  |
| 40    | 998724104     | VYBOURÁNÍ OTVORŮ DO 0,025M2 VE ZDIVU T. 30CM        | K     | 320   | 1  | 320          |  |
| 42    | 800145866     | ZAZDĚNÍ OTVORU - KOMÍN SOPOUCH                      |       | 1000  | 1  | 1000         |  |
| 44 *  |               | CELKEM  |       |       |    | 3 120,00 Kč  |  |
|       |               | Celkem  |       |       |    | 39 656,00 Kč |  |

| Název   | Mj | Počet |          |          |
|---|----|-------|----------|----------|
| <b>Specifikace dodávky RM1</b>  |    |       |          |          |
| <b>PROUDOVÝ CHRÁNIČ 2-POLOVÝ</b><br>FI25-2p/0.03 typ268,30mA  | ks | 1,00  | 980,00   | 980,00   |
| <b>JISTIČ 1-POLOVÝ, CHARAKT. "C"</b><br>LSN10C/1 10A  | ks | 1,00  | 210,00   | 210,00   |
| LSN16C/1 16A  | ks | 1,00  | 210,00   | 210,00   |
| <b>JISTIČ 1-POLOVÝ, CHARAKT. "B"</b><br>LSN6B/1 6A  | ks | 4,00  | 190,00   | 760,00   |
| <b>JISTIČ 1-POLOVÝ CHARAKT.C + VYPÍNAČÍ CÍVKA,</b><br>C60H 1P 10A C 10A   | ks | 1,00  | 210,00   | 210,00   |
| MNx 220/240V st. Podpěťová spoušť pro C60/C120  | ks | 1,00  | 420,00   | 420,00   |
| <b>ŘADOVÉ SVORKOVNICE</b><br>IK021036 7 svorek (modrá)  | ks | 1,00  | 388,00   | 388,00   |
| IK021037 7 svorek (žlutozelená)   | ks | 1,00  | 388,00   | 388,00   |
| <b>KV-MALÉ ROZVÁDĚČE</b><br><b>JISTIČOVÉ ROZVÁDĚČE IP 54</b>  |    |       |          |          |
| <b>TRUBKOVÝ VSTUP INTEGROVANÝMI ELASTICKÝMI MEMBRÁNAMI</b><br><b>BARVA ŠEDÁ, RAL 7035, MATERIÁL TERMOPLAST</b><br>KV 171B 18 modulových jednotek, 1x18x18mm, bez PE a N svorek, průhledné dveře | ks | 1,00  | 6 260,00 | 6 260,00 |
| <b>UCPÁVKA PLASTOVÁ VČETNĚ MATICE</b><br>Pg9  | ks | 5,00  | 30,00    | 150,00   |
| Pg11  | ks | 5,00  | 32,00    | 160,00   |
| Pg16  | ks | 5,00  | 41,00    | 205,00   |
| <b>PODRUŽNÝ MATERIÁL</b><br>Lišty, vodiče apod.   | ks | 1,00  | 5 500,00 | 5 500,00 |

**Specifikace dodávky - celkem**

**15 841,00**

**Dodávky**

|   |    |      |          |          |
|---|----|------|----------|----------|
| <b>KAPILAROVY REGULATOR TEPLoty JEDNOOBVODOVY -</b><br><b>KONTAKTY "A", PROVEDENÍ T 23, rozsah :</b><br>70-140°C kapilára: 2500mm,            | ks | 1,00 | 2 400,00 | 2 400,00 |
| <b>KAPILAROVY REGULATOR TEPLoty DVOUOBVODOVY -</b><br><b>KONTAKTY "B", PROVEDENÍ T 23, Typ:405611, rozsah :</b><br>30..90°C kapilára: 2500mm, | ks | 1,00 | 2 400,00 | 2 400,00 |
| <b>JIMKA PRO KAPILAROVE REGULATORY A KAPILAROVE</b><br><b>OMEZOVAČE MAXIMÁLNÍ TEPLoty</b><br>nerez, M27x2                                     | ks | 2,00 | 370,00   | 740,00   |
| <b>NÁVAREK</b><br>M 27x2  | ks | 2,00 | 260,00   | 520,00   |
| <b>REGULATOR TLAKU VLNOVCOVY, Označení: 61 214, Kontakty: "B",</b><br><b>Provedení T23, Rozsah:</b><br>25 .. 250kPa - Obj.č.: 405612146131    | ks | 1,00 | 2 670,00 | 2 670,00 |
| <b>PŘEVLEČNÁ MATICE VČETNĚ VSUVKY A TĚSNĚNÍ</b><br>M12x1,5 Typ: 405961177916  | ks | 1,00 | 96,00    | 96,00    |

OSTATNÍ SLUŽBY A NÁKLADY

| Název   | Mj  | Počet  |           |                  |
|---|-----|--------|-----------|------------------|
| Oživení, zkoušky a zaš.obsluhy  | hod | 10,00  | 500,00    | 5 000,00         |
| Projektová dokumentace  | ks  | 1,00   | 3 500,00  | 3 500,00         |
| Doprava, VRN  | ks  | 1,00   | 4 500,00  | 4 500,00         |
| Specifikace dodávky RM1   | ks  | 1,00   | 15 841,00 | 15 841,00        |
| <b>Dodávky celkem</b>   |     |        |           | <b>37 667,00</b> |
| <b>Montazní materiál a práce</b>  |     |        |           |                  |
| <b>MONTAZ ROZVODNIC</b>   |     |        |           |                  |
| RM1, REG  | ks  | 2,00   | 1 260,00  | 2 520,00         |
| Kaskádní řadič dodá UT  |     |        |           |                  |
| <b>KABEL SILOVÝ,IZOLACE PVC</b>   |     |        |           |                  |
| CYKY 3x1.5 mm2 pevně  | m   | 80,00  | 36,00     | 2 880,00         |
| CYKY 3x2.5 mm2 pevně  | m   | 40,00  | 43,00     | 1 720,00         |
| <b>KABELY STÍNĚNÝ</b>   |     |        |           |                  |
| JYTY 4x1 mm2, pevně   | m   | 20,00  | 35,00     | 700,00           |
| JYTY 2x1 mm2, pevně   | m   | 80,00  | 33,00     | 2 640,00         |
| JYTY 7x1 mm2, pevně   | m   | 20,00  | 41,00     | 820,00           |
| HOP Ekvipotenciální přípojnice WERIT1240  | ks  | 1,00   | 532,00    | 532,00           |
| <b>VODIC JEDNOŽILOVÝ, IZOLACE PVC</b>   |     |        |           |                  |
| CY 6 mm2,zz pevně   | m   | 30,00  | 32,00     | 960,00           |
| <b>VODIČ JEDNOŽILOVÝ, IZOLACE PVC</b>   |     |        |           |                  |
| CY 25 , pevně   | m   | 20,00  | 82,00     | 1 640,00         |
| <b>LIŠTA-KANÁL ELEKTROINSTALAČNÍ</b>  |     |        |           |                  |
| LV24x22 vkladací  | m   | 30,00  | 75,00     | 2 250,00         |
| LH40x40 vkladací  | m   | 20,00  | 99,00     | 1 980,00         |
| LH60x40 vkladací  | m   | 15,00  | 146,00    | 2 190,00         |
| <b>TRUBKA OHEB. PVC 320N</b>  |     |        |           |                  |
| 1416/1 D 16 mm  | m   | 10,00  | 33,00     | 330,00           |
| 1429/1 D 29 mm  | m   | 5,00   | 47,00     | 235,00           |
| <b>TRUBKA PANCEROVÁ Z PH</b>  |     |        |           |                  |
| 8016 D 16 mm  | m   | 10,00  | 50,00     | 500,00           |
| 8021 D 21 mm  | m   | 10,00  | 61,00     | 610,00           |
| 8029 D 29 mm  | m   | 0,00   | 81,00     | 0,00             |
| <b>PŘÍCHYTKY PANCÉŘOVÉ</b>  |     |        |           |                  |
| 5316 D 16 mm  | ks  | 10,00  | 31,00     | 310,00           |
| 5321 D 21 mm  | ks  | 10,00  | 34,00     | 340,00           |
| 5329 D 29 mm  | ks  | 0,00   | 37,00     | 0,00             |
| <b>Montáž kovových nosných a doplňkových konstrukcí se zhotovením pro upevnění přístrojů a zařízení o celkové hmotnosti do 5 kg</b> |     |        |           |                  |
|   | ks  | 3,00   | 106,00    | 318,00           |
| <b>OSAZENÍ HMOZDINKY</b>  |     |        |           |                  |
| HM8   | ks  | 200,00 | 16,00     | 3 200,00         |
| HM10  | ks  | 100,00 | 17,00     | 1 700,00         |
| <b>ZASUVKY IP44 "TANGO"</b>   |     |        |           |                  |
| 2p+z,   | ks  | 5,00   | 294,00    | 1 470,00         |
| <b>TLAČÍTKO BEZPEČNOSTNÍ</b>  |     |        |           |                  |

| Název   | Mj  | Počet |          |                  |
|---|-----|-------|----------|------------------|
| XALK174 Ovládač nouzového zastavení ve skříni, standard, 1 V - rudé | ks  | 1,00  | 830,00   | 830,00           |
| <b>KRAB.ROZVODKA PANCÉŘOVÁ Z PH</b>                                 |     |       |          |                  |
| bez svork.100x100   | ks  | 3,00  | 223,00   | 669,00           |
| bez svork.72x72   | ks  | 10,00 | 201,00   | 2 010,00         |
| <b>SVORKOVNICE KABICOVA WAGO</b>                                    |     |       |          |                  |
| 273-104 3x1-2,5mm2  | ks  | 80,00 | 4,00     | 320,00           |
| 273-102 4x1-2,5mm2  | ks  | 30,00 | 4,00     | 120,00           |
| <b>UKONČENÍ VODICU V ROZVADECÍCH</b>                                |     |       |          |                  |
| Do 2,5 mm2  | ks  | 70,00 | 13,00    | 910,00           |
| Do 6 mm2  | ks  | 5,00  | 14,00    | 70,00            |
| <b>UKONČENÍ KABELU SMRŠŤOVACÍ ZÁKLOPKOU</b>                         |     |       |          |                  |
| 4x25 mm2  | ks  | 3,00  | 124,00   | 372,00           |
| <b>UKONČENÍ VODIČŮ NA SVORKOVNICI</b>                               |     |       |          |                  |
| Do 16 mm2   | ks  | 80,00 | 21,00    | 1 680,00         |
| <b>SVORKA HROMOSVODNÍ, UZEMŇOVACÍ</b>                               |     |       |          |                  |
| ZS16 uzem.na potrubí  | ks  | 8,00  | 78,00    | 624,00           |
| <b>ZEMNÍ SVORKA</b>   |     |       |          |                  |
| Cu pás.ZSA16 Pásek uzemňovací Cu, 0.5m                              | ks  | 8,00  | 12,00    | 96,00            |
| <b>HODINOVÉ ZÚČTOVACÍ SAZBY</b>                                     |     |       |          |                  |
| Montáž uzemnění a pospojování                                       | hod | 5,00  | 240,00   | 1 200,00         |
| Demontáž stávajícího zařízení                                       | hod | 15,00 | 240,00   | 3 600,00         |
| Příprava ke komplexní zkoušce                                       | hod | 10,00 | 240,00   | 2 400,00         |
| Zabezpečení pracoviště  | hod | 10,00 | 240,00   | 2 400,00         |
| Montáž - kabeláže kotle   | hod | 15,00 | 240,00   | 3 600,00         |
| <b>PROVEDENÍ REVIZNÍCH ZKOUŠEK DLE CSN 331500</b>                   |     |       |          |                  |
| Revizní technik   | hod | 1,00  | 3 000,00 | 3 000,00         |
| Podružný materiál   | sa  | 1,00  | 2 000,00 | 2 000,00         |
| <b>Montaze celkem</b>   |     |       |          | <b>55 746,00</b> |
| <b>Celkem MaR bez DPH</b>   |     |       |          | <b>93 413,00</b> |