

pril. 1 a Zekres

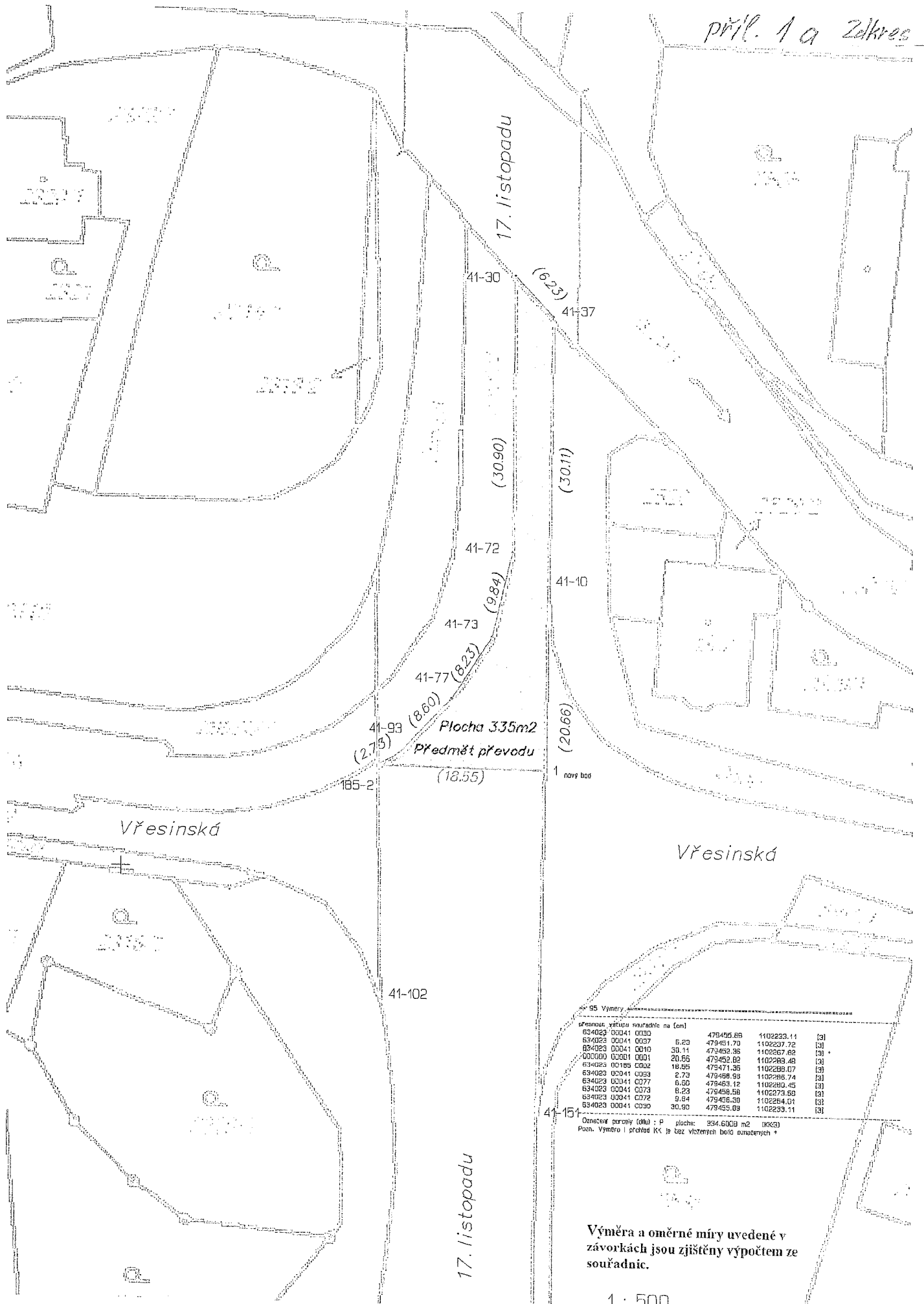

Plocha 335m<sup>2</sup>  
Předmět převodu

55 Vměry

číslo	výškový souřadník na [cm]	šířkový souřadník na [cm]	výška
634023 00041 0030	6,23	479456,88	1102233,11
634023 00041 0037	6,23	479451,70	1102237,72
634023 00041 0010	30,11	479459,35	1102267,82
000000 00001 0001	20,55	479452,82	1102283,48
634023 00185 0002	18,55	479471,35	1102288,07
634023 00041 0033	2,73	479458,93	1102288,74
634023 00041 0077	0,50	479463,12	1102293,45
634023 00041 0073	8,23	479458,50	1102273,59
634023 00041 0072	9,84	479456,50	1102264,01
634023 00041 0030	30,90	479455,69	1102233,11

Oměření provedl (000) : P plocha: 334,6003 m<sup>2</sup> (KKG)  
Pozn. Vměro I prohled KK je bez vložných bodů označených \*

Vměra a oměrné míry uvedené v závorkách jsou zjištěny výpočtem ze souřadnic.

1 : 500

pril. 1 b GP

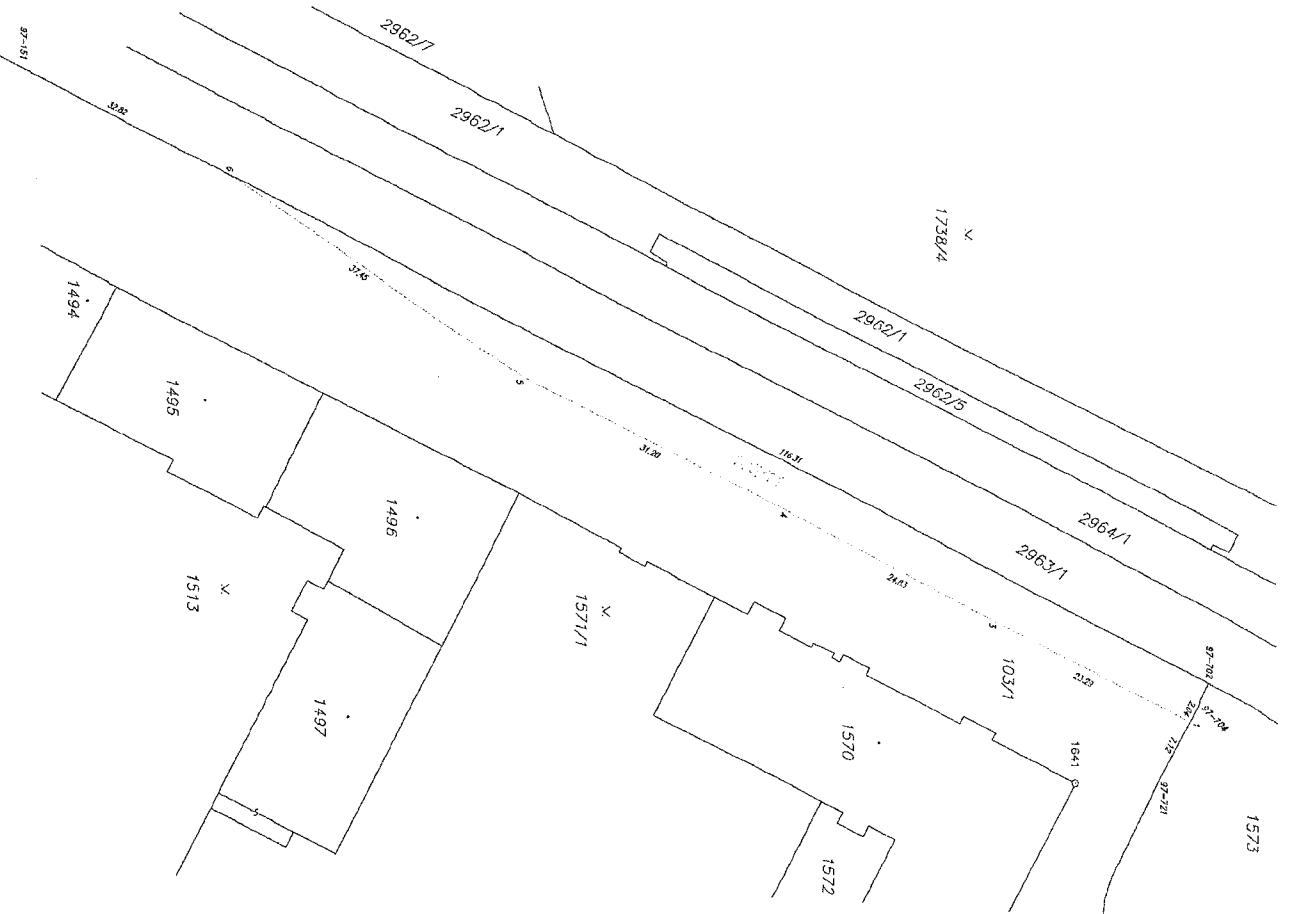

### VÝKAZ DOSAHDNÚHO A NOVEHO STAVU ÚDAJŮ KATASTRU NEMOVITOSTÍ

Dosahdnutí stav		Nový stav		Pozměnění		Přechod		Změna	
Označení pozemku podle ÚLK	Výměra plochy	Průměrná výměra	Průměrná výměra	Průměrná výměra	Průměrná výměra	Průměrná výměra	Průměrná výměra	Průměrná výměra	Průměrná výměra
103/1	2,051 95	2,01 41	2,05 95	2,01 41	2,05 95	2,01 41	2,05 95	2,01 41	2,05 95
<b>CELKEM</b>									

**Součet souvaznic (S-UJK)**

*Souvaznice pro zápis do KN*

Č. listu	Y	X	Kód KN	Pozměnění
97-151	4,789 96 05	1101 085 01	3	dědičné barvou
97-702	4,789 28 83	1100 991 48	3	dědičné barvou
97-704	4,789 28 40	1100 992 44	3	dědičné barvou
97-721	4,789 18 30	1100 996 56	3	dědičné barvou
1	4,789 24 60	1100 993 38	3	obručník
3	4,789 34 95	1100 974 21	3	obručník
4	4,789 48 97	1100 996 48	3	obručník
5	4,789 59 80	1101 024 44	3	obručník
6	4,789 80 48	1101 055 64	3	obručník

### GEOMETRICKÝ PLAN

**PRO**  
**rozdělení pozemku**

<b>Číslo listu:</b> 296-24/2017	<b>Druh pozemku:</b> pozemek pro výstavbu	<b>Dnešní číslo listu:</b> 2308/2017
<b>Obec:</b> Ostřava-městsko	<b>Okres:</b> Ostřava	<b>Dnešní číslo listu:</b> 23/2017
<b>Kel. území:</b> Perouba	<b>Okresní úřad:</b> [redacted]	<b>Okresní úřad:</b> [redacted]
<b>Mapový list:</b> Blávovec 1-0/14,1-0/32	<b>Plánový list:</b> [redacted]	<b>Datum:</b> 1.3.2017
<p>Doplnění údajů o pozemku: [redacted]</p> <p>Podpis: [redacted]</p> <p>Okresní úřad: [redacted]</p>		

161	2362	2363
-----	------	------

2487 248 přil. 1 c zdkres

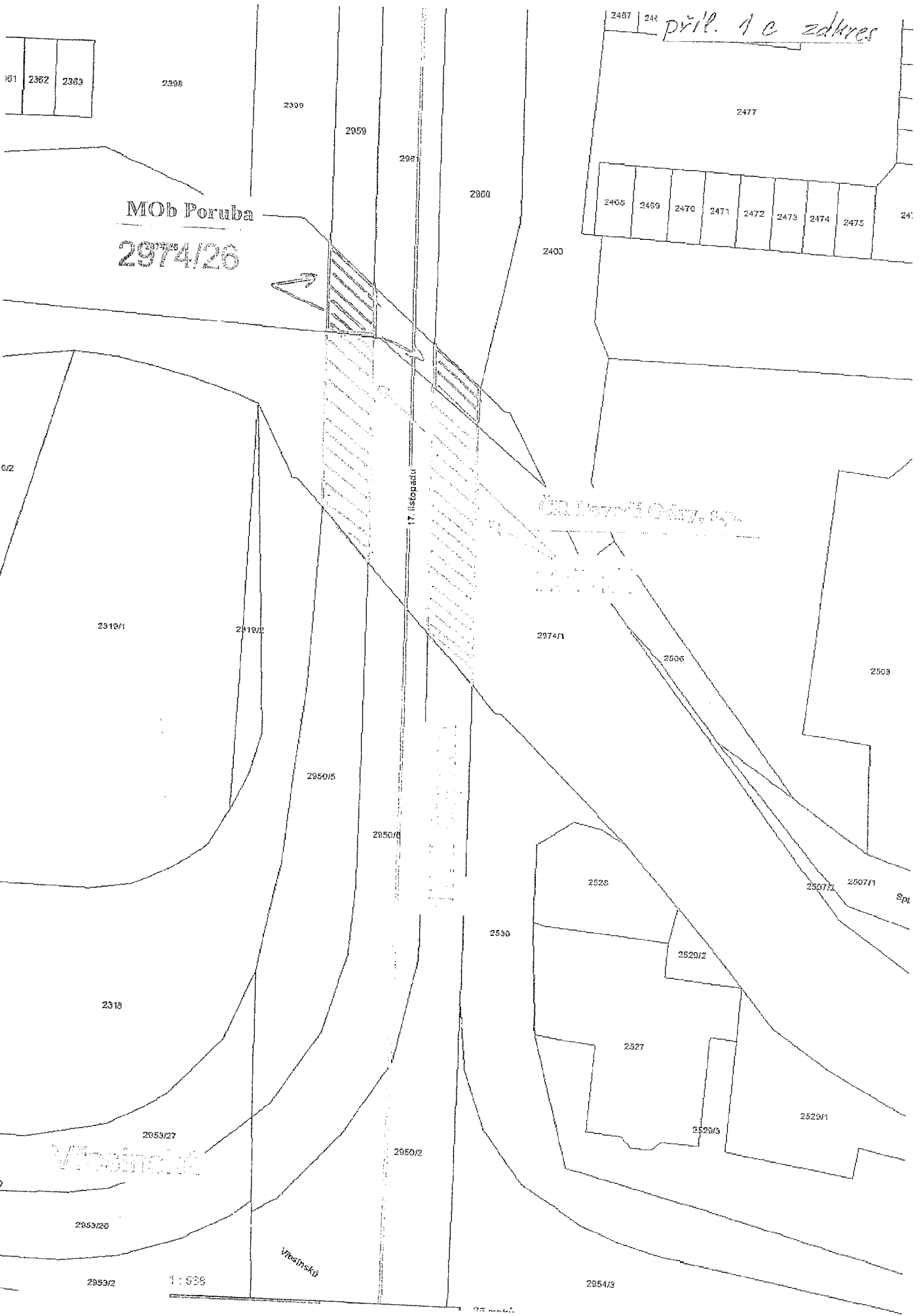

2398

2399

2959

2960

2960

2408 2409 2470 2471 2472 2473 2474 2475

2400

2477

0/2

2318/1

2419/2

2974/1

2506

2503

2950/5

2950/6

2507/2

2507/1

Spl

2318

2528

2529/2

2053/27

2530

2327

2529/3

2529/1

Vězeňská

2950/2

2953/26

2954/3

2953/2

1 : 500

příl. 2

## VÝPIS Z KATASTRU NEMOVITOSTÍ

prokazující stav evidovaný k datu 21.09.2017 09:55:02

Vyhotoveno bezúplatně dálkovým přístupem pro účel: Ostatní činnosti, č.j.: 1 pro Statutární město Ostrava

Okres: CZ0806 Ostrava-město

Obec: 554821 Ostrava

Kat.území: 715174 Poruba

List vlastnictví: 3242

V kat. území jsou pozemky vedeny v jedné číselné řadě

A Vlastník, jiný oprávněný	Identifikátor	Podíl
Vlastnické právo Česká republika	00000001-001	
Příslušnost hospodařit s majetkem státu Ředitelství silnic a dálnic ČR, Čerčanská 2023/12, Krč, 14000 Praha 4	65993390	

## ČÁSTEČNÝ VÝPIS

B Nemovitosti				
Pozemky				
Parcela	Výměra [m2]	Druh pozemku	Způsob využití	Způsob ochrany
2950/2	8080	ostatní plocha	silnice	
2950/5	319	ostatní plocha	silnice	
2959	1617	ostatní plocha	silnice	
2960	1478	ostatní plocha	silnice	
2962/1	6348	ostatní plocha	silnice	
2962/13	143	ostatní plocha	dráha	
2963/1	5907	ostatní plocha	silnice	
2963/9	143	ostatní plocha	dráha	

B1 Jiná práva - Bez zápisu

C Omezení vlastnického práva

Typ vztahu	Oprávnění pro	Povinnost k
o Věcné břemeno zřizování a provozování vedení podzemní telekomunikační sítě dle čl. II. smlouvy T-Mobile Czech Republic a.s., Parcela: 2963/1 Tomičkova 2144/1, Chodov, 14800 Parcela: 2962/1 Praha 4, RČ/IČO: 64949681		V-2567/2005-807 Z-23424/2008-807
Listina Smlouva o zřízení věcného břemene - úplatná vkladu práva ke dni 23.03.2005.		V-2567/2005-807
Pořadí k datu podle právní úpravy účinné v době vzniku práva		
o Věcné břemeno (podle listiny) zřizování a provozování komunikačního vedení dle čl. II. smlouvy T-Mobile Czech Republic a.s., Parcela: 2963/1 Tomičkova 2144/1, Chodov, 14800 Parcela: 2962/1 Praha 4, RČ/IČO: 64949681		V-8924/2005-807 Z-23424/2008-807
Listina Smlouva o zřízení věcného břemene - úplatná vkladu práva ke dni 10.10.2005.		V-8924/2005-807
Pořadí k datu podle právní úpravy účinné v době vzniku práva		
o Věcné břemeno (podle listiny) zřizování a provozování komunikačního vedení dle čl. II. smlouvy Vysoká škola báňská - Technická Parcela: 2963/1 univerzita Ostrava, 17. listopadu Parcela: 2962/1		V-8924/2005-807 Z-23424/2008-807

Nemovitosti jsou v územním obvodu, ve kterém vykonává státní správu katastru nemovitostí ČR  
katastrální úřad pro Moravskoslezský kraj, Katastrální pracoviště Ostrava, kód: 807.

# VÝPIS Z KATASTRU NEMOVITOSTÍ

prokazující stav evidovaný k datu 21.09.2017 09:55:02

Okres: CZ0806 Ostrava-město

Obec: 554821 Ostrava

Kat.území: 715174 Poruba

List vlastnictví: 3242

V kat. území jsou pozemky vedeny v jedné číselné řadě

Typ vztahu

Oprávnění pro

Povinnost k

2172/15, Poruba, 70800 Ostrava,  
RČ/IČO: 61989100

Listina Smlouva o zřízení věcného břemene - úplatná ze dne 09.08.2005. Právní účinky vkladu práva ke dni 10.10.2005.

V-8924/2005-807

Pořadí k datu podle právní úpravy účinné v době vzniku práva

o Věcné břemeno (podle listiny)

zřizování a provozování komunikačního vedení dle čl. II. smlouvy

PODA a.s., 28. října 1168/102,

Parcela: 2963/1

Z-17260/2008-807

Moravská Ostrava, 70200 Ostrava,

Parcela: 2962/1

Z-23424/2008-807

RČ/IČO: 25816179

Listina Smlouva o zřízení věcného břemene - úplatná ze dne 09.08.2005. Právní účinky vkladu práva ke dni 10.10.2005.

V-8924/2005-807

Listina Výpis z obchodního rejstříku prokazující sloučení obchodních společností.

Z-17260/2008-807

Pořadí k datu podle právní úpravy účinné v době vzniku práva

o Věcné břemeno (podle listiny)

zřizování a provozování komunikačního vedení dle čl. II. smlouvy

GTS Czech s.r.o., Přemyslovská

Parcela: 2962/1

Z-28857/2009-807

2845/43, Žižkov, 13000 Praha 3,

Parcela: 2963/1

Z-28857/2009-807

RČ/IČO: 28492170

Listina Smlouva o zřízení věcného břemene - úplatná ze dne 09.08.2005. Právní účinky vkladu práva ke dni 10.10.2005.

V-8924/2005-807

Listina Výpis z obchodního rejstříku prokazující převzetí jmění obchodní společnosti  
Městský soud v Praze, oddíl C, vložka 145533.

Z-28857/2009-807

Pořadí k datu podle právní úpravy účinné v době vzniku práva

o Věcné břemeno (podle listiny)

zřizování a provozování komunikačního vedení dle čl. II. smlouvy

Parcela: 280/5 k.ú. Mariánské

Parcela: 2963/1

V-8924/2005-807

Hory

Parcela: 2962/1

Z-23424/2008-807

Listina Smlouva o zřízení věcného břemene - úplatná ze dne 09.08.2005. Právní účinky vkladu práva ke dni 10.10.2005.

V-8924/2005-807

Pořadí k datu podle právní úpravy účinné v době vzniku práva

o Věcné břemeno (podle listiny)

umístění stavby "Monitorování průjezdnosti" s právem přístupu a vstupu za účelem oprav  
dle čl. II. smlouvy

v rozsahu GP č. 2564-514/2012

OVANET a.s., Hájkova 1100/13,

Parcela: 2950/2

V-4711/2012-807

Prívoz, 70200 Ostrava, RČ/IČO:

29399491

Listina Smlouva o zřízení věcného břemene - úplatná ze dne 10.05.2012. Právní účinky vkladu práva ke dni 21.05.2012.

Nemovitosti jsou v územním obvodu, ve kterém vykonává státní správu katastru nemovitostí ČR  
Katastrální úřad pro Moravskoslezský kraj, Katastrální pracoviště Ostrava, kód: 807.

strana 2

# VÝPIS Z KATASTRU NEMOVITOSTÍ

prokazující stav evidovaný k datu 21.09.2017 09:55:02

Okres: CZ0806 Ostrava-město

Obec: 554821 Ostrava

Kat.území: 715174 Poruba

List vlastnictví: 3242

V kat. území jsou pozemky vedeny v jedné číselné řadě

Typ vztahu

Oprávnění pro

Povinnost k

V-4711/2012-807

Pořadí k datu podle právní úpravy účinné v době vzniku práva

## o Věcné břemeno (podle listiny)

umístění stavby "Ostrava - R.Poruba, kabely 22 kV I. etapa" s právem vstupu a přístupu za účelem oprav dle čl. II. smlouvy v rozsahu GP č. 2651-968/2012

ČEZ Distribuce, a. s., Teplická  
874/8, Děčín IV-Podmokly, 40502  
Děčín, RČ/IČO: 24729035

Parcela: 2950/2

V-201/2014-807

Listina Smlouva o zřízení věcného břemene - úplatná ze dne 31.10.2013. Právní účinky zápisu ke dni 10.01.2014. Zápis proveden dne 07.02.2014.

V-201/2014-807

Pořadí k datu podle právní úpravy účinné v době vzniku práva

## o Věcné břemeno užívání

k umístění a provozování optických kabelů s právem přístupu a vstupu za účelem oprav dle čl. II. smlouvy v rozsahu GP č. 2613-727-B/2012

Česká telekomunikační  
infrastruktura a.s., Olšanská  
2681/6, Žižkov, 13000 Praha 3,  
RČ/IČO: 04084063

Parcela: 2959

V-11777/2015-807

Parcela: 2960

V-11777/2015-807

Listina Smlouva o zřízení věcného břemene - úplatná ze dne 14.11.2012. Právní účinky vkladu práva ke dni 28.11.2012.

V-11810/2012-807

Listina Souhlasné prohlášení o přechodu práv v důsledku rozdělení společnosti ze dne 01.06.2015. Právní účinky zápisu ke dni 16.06.2015. Zápis proveden dne 13.07.2015.

V-11777/2015-807

Pořadí k datu podle právní úpravy účinné v době vzniku práva

## o Věcné břemeno (podle listiny)

- zřízení a provozování stavby "C-07062/3-2-004 ProLogis Park Ostrava-Poruba" dle čl. II. smlouvy v rozsahu GP č. 2153-761/2008

Česká telekomunikační  
infrastruktura a.s., Olšanská  
2681/6, Žižkov, 13000 Praha 3,  
RČ/IČO: 04084063

Parcela: 2950/2

V-11777/2015-807

Listina Smlouva o zřízení věcného břemene - úplatná ze dne 12.02.2009. Právní účinky vkladu práva ke dni 16.02.2009.

V-1627/2009-807

Listina Souhlasné prohlášení o přechodu práv v důsledku rozdělení společnosti ze dne 01.06.2015. Právní účinky zápisu ke dni 16.06.2015. Zápis proveden dne 13.07.2015.

V-11777/2015-807

Pořadí k datu podle právní úpravy účinné v době vzniku práva

## o Věcné břemeno (podle listiny)

uložení, provozování a údržbu přípojky NN dle čl. III. smlouvy v rozsahu GP č. 2999-433-9/2017, části označené písm. A

Statutární město Ostrava, Prokešovo Parcela: 2950/2

V-13944/2017-807

Nemovitosti jsou v územním obvodu, ve kterém vykonává státní správu katastru nemovitostí ČR katastrální úřad pro Moravskoslezský kraj, Katastrální pracoviště Ostrava, kód: 807.

# VÝPIS Z KATASTRU NEMOVITOSTÍ

prokazující stav evidovaný k datu 21.09.2017 09:55:02

Okres: CZ0806 Ostrava-město

Obec: 554821 Ostrava

Kat.území: 715174 Poruba

List vlastnictví: 3242

V kat. území jsou pozemky vedeny v jedné číselné řadě

Typ vztahu

Oprávnění pro

Povinnost k

náměstí 1803/8, Moravská Ostrava,  
70200 Ostrava, RČ/IČO: 00845451

Listina Smlouva o zřízení věcného břemene - úplatná ev. č. 2561/2017/MJ ze dne 01.08.2017.  
Právní účinky zápisu ke dni 17.08.2017. Zápis proveden dne 08.09.2017.

V-13944/2017-807

Pořadí k 17.08.2017 13:36

o Zahájení exekuce

pověřený soudní exekutor:

████████████████████ ražská 1156, Pelhřimov

Ředitelství silnic a dálnic ČR, Čerčanská 2023/12,  
Krč, 14000 Praha 4, RČ/IČO: 65993390

Z-3061/2014-304

Listina Vyrozumění soudního exekutora o zahájení exekuce čj. 049 EX-00318/2014 -006 ze dne  
28.07.2014. Právní účinky zápisu ke dni 29.07.2014. Zápis proveden dne 05.08.2014;  
uloženo na prac. Pelhřimov

Z-3061/2014-304

D Jiné zápisy

Typ vztahu

Oprávnění pro

Povinnost k

o Změna číslování parcel

vznikla z pův. parcely EN 2962

Parcela: 2962/1

Z-23424/2008-807

o Změna výměr obnovou operátu

Parcela: 2950/5

Z-23424/2008-807

Parcela: 2960

Z-23424/2008-807

Parcela: 2950/2

Z-23424/2008-807

Parcela: 2959

Z-23424/2008-807

Plomby a upozornění - Bez zápisu

E Nabývací tituly a jiné podklady zápisu

Listina

o Darovací smlouva V12 6576/1998.

Pro: Česká republika

POLVZ:36/1999

Z-2300036/1999-807

RČ/IČO: 00000001-001

o Darovací smlouva V12 2788/1999 ze dne 17.6.1999. Právní účinky vkladu ke dni 22.6.1999.

POLVZ:330/1999

Z-2300330/1999-807

RČ/IČO: 00000001-001

Pro: Česká republika

o Darovací smlouva V12 3967/2000 ze dne 29.6.2000. Právní účinky vkladu ke dni 30.6.2000.

POLVZ:551/2000

Z-2300551/2000-807

RČ/IČO: 00000001-001

Pro: Česká republika

Nemovitosti jsou v územním obvodu, ve kterém vykonává státní správu katastru nemovitostí ČR  
katastrální úřad pro Moravskoslezský kraj, Katastrální pracoviště Ostrava, kód: 807.

strana 4

VÝPIS Z KATASTRU NEMOVITOSTÍ

prokazující stav evidovaný k datu 21.09.2017 09:55:02

Okres: CZ0806 Ostrava-město

Obec: 554821 Ostrava

Kat.území: 715174 Poruba

List vlastnictví: 3242

V kat. území jsou pozemky vedeny v jedné číselné řadě

Listina

o Opatření o určení příslušnosti hospodařit s majetkem státu Ministerstva dopravy a spojů ČR č.j.-2752/2001 -KM ,dle ust. § 5 a § 20 zák.č.219/2000 Sb., ze dne 28.06.2001.

Z-8836/2001-807

Pro: Ředitelství silnic a dálnic ČR, Čerčanská 2023/12, Krč, 14000 RČ/IČO: 65993390  
Praha 4

F Vztah bonitovaných půdně ekologických jednotek (BPEJ) k parcelám - Bez zápisu

Nemovitosti jsou v územním obvodu, ve kterém vykonává státní správu katastru nemovitostí ČR: Katastrální úřad pro Moravskoslezský kraj, Katastrální pracoviště Ostrava, kód: 807.

Vyhotovil:  
Český úřad zeměměřický a katastrální - SCD

Vyhotoveno: 21.09.2017 10:05:36