



Kupní smlouva č. KRPE-93770/ČJ-2017-1700VZ

uzavřená dle § 2079 a následujících zákona č. 89/2012 Sb., Občanský zákoník, v platném znění
(dále také „smlouva“)

I. SMLUVNÍ STRANY

1. Kupující:

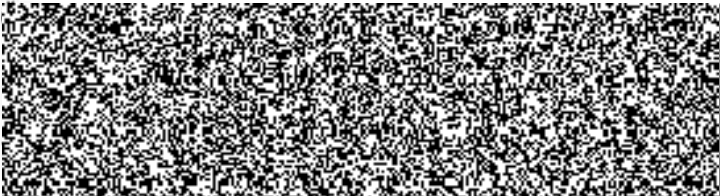
název: Česká republika - Krajské ředitelství policie Pardubického kraje
sídlo: Na Spravedlnosti 2516, 530 48 Pardubice
zastoupený: Ing. Vladimír Daněk, vedoucí automobilního oddělení
IČ: 72050250
DIČ: CZ72050250
bankovní spojení: 
číslo účtu:
kontaktní osoba:
telefon:
e-mail:

(dále jen „kupující“)

2. Prodávající:

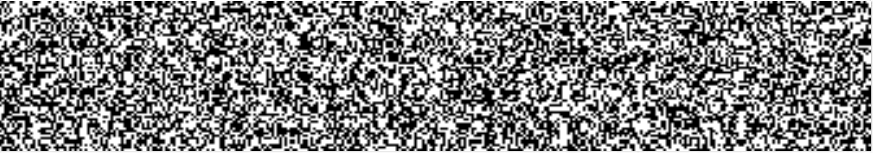
název: FRANCE CAR, s.r.o.
sídlo: Bratří Štefanů 978/81a, 500 03 Hradec Králové
zastoupený: Otakar Hrouzek, jednatel
IČ: 25281232
DIČ: CZ25281232
bankovní spojení: 
číslo účtu:
kontaktní osoba:
tel., e-mail:
zapsán v obchodním rejstříku vedeném Krajským soudem v Hradci Králové, oddíl C, vložka 12679

(dále jen „prodávající“)

uzavírají tuto smlouvu, kterou se prodávající zavazuje k dodání zboží, specifikovaného v článku II. této smlouvy, do místa plnění podle čl. III. této smlouvy a kupující se zavazuje k převzetí zboží a zaplacení kupní ceny v souladu s čl. IV. této smlouvy a to za podmínek ve smlouvě uvedených.

II. PŘEDMĚT PLNĚNÍ SMLOUVY

1. Předmětem plnění této kupní smlouvy k veřejné zakázce s názvem „**Dodávka automobilu osobního terénního komerčního 4x4**“ je závazek prodávajícího odevzdat kupujícímu věc, která je předmětem koupě, a to ve specifikaci, množství, jakosti, provedení a ceně stanovené touto smlouvou (dále také „zboží“), včetně obalu, dopravy zboží, a závazek kupujícího toto zboží převzít a zaplatit prodávajícímu kupní cenu.

2. Název, označení, barevné provedení a množství zboží

Automobil osobní terénní komerční 4x4 typu SUV:

DACIA DUSTER 1,6 SCe 84kW/114k Outdoor 4x4

.....
tovární značka, typ, označení vozidla

KNA – ŠEDÁ COMETE

barevné provedení.....

počet kusů 1

3. Podrobná technická specifikace vozidla je uvedena v Příloze smlouvy č. KRPE-93770/ČJ-2017-1700VZ, která je nedílnou součástí této smlouvy.
4. Zboží musí být nové, plně funkční, připravené k okamžitému použití, z aktuální a oficiální distribuce pro Českou republiku a se servisní sítí na území České republiky.
5. Dodaný automobil musí být schválen pro provoz na pozemních komunikacích v souladu se zákonem č. 56/2001 Sb., o podmínkách provozu vozidel na pozemních komunikacích a o změně zákona č. 168/1999 Sb., o pojištění odpovědnosti za škodu způsobenou provozem vozidla a o změně některých souvisejících zákonů (zákon o pojištění odpovědnosti z provozu vozidla), ve znění zákona č. 307/1999 Sb., ve znění pozdějších předpisů.
6. Dodaný automobil musí rovněž splňovat podmínky stanovené příslušnými právními předpisy pojednávajícími o minimálních emisních limitech EURO stanovených pro příslušné kategorie vozidel o maximální spotřebě pohonných hmot pro kombinovaný provoz pro příslušné kategorie vozidel.

III. DOBA, MÍSTO A PODMÍNKY PLNĚNÍ

1. Prodávající je povinen dodat zboží kupujícímu do místa dodání uvedeného v odst. 3 tohoto článku **nejpozději do 27.12.2017.**
2. Místo plnění: Krajské ředitelství policie Pardubického kraje, Na Spravedlnosti 2516, 530 48 Pardubice.
3. Místo dodání: **výdejní místo dodavatele
Dražkovice 156, 533 33 Pardubice**
4. Náklady spojené s odevzdáním věci v místě dodání nese prodávající.
5. O řádném předání a převzetí vozidla bude vyhotoven písemný předávací protokol podepsaný zástupci obou smluvních stran, v němž bude deklarována funkčnost a kompletnost dodaného vozidla.
6. Prodávající předá kupujícímu všechny doklady, které se k předmětu plnění vztahují a které jsou potřebné k jeho převzetí a užívání.
7. Termín dodání zboží oznámí prodávající kontaktní osobě kupujícího alespoň dva pracovní dny předem.

IV. KUPNÍ CENA

1. Kupní cena zboží je stanovena na základě nabídkové ceny, kterou prodávající předložil ve své nabídce na předmětnou veřejnou zakázku.
2. **Kupní cena:**
cena bez DPH.....369 449,59 Kč
DPH sazba 21 %.....77.584,41 Kč
cena včetně DPH.....447.034,00 Kč
3. Kupní cena zboží je cenou nejvýše přípustnou a konečnou a zahrnuje veškeré náklady spojené s dodávkou zboží do místa dodání.
4. K úpravě kupní ceny může dojít pouze při změně zákonné sazby DPH. Obě smluvní strany se zavazují, že na takovou změnu budou reagovat dodatkem smlouvy v souladu s čl. XII. odst. 1 této smlouvy.
5. Proávající se seznámil se všemi okolnostmi a podmínkami, které mohou mít jakýkoliv vliv na cenu předmětu plnění mimo okolností, které nebyly předvídatelné v době uzavření této smlouvy.

V. VŠEOBECNÉ DODACÍ PODMÍNKY



1. Zboží dodané řádně a včas v souladu s touto smlouvou je kupující povinen převzít a převzetí prodávajícímu potvrdit.
2. Kupující nabývá vlastnického práva ke zboží okamžikem jeho zaplacení, tj. okamžikem odepsání fakturované částky z účtu kupujícího ve prospěch účtu prodávajícího.
3. Nebezpečí škody na věci přechází na kupujícího protokolárním převzetím od prodávajícího.

VI. PLATEBNÍ PODMÍNKY

1. Vystavenou fakturu prodávající doručí současně s dodáním zboží.
2. Součástí faktury musí být předávací protokol podepsaný zástupci obou smluvních stran.
3. Faktura musí obsahovat náležitosti daňového dokladu dle platných právních norem a musí uvádět číslo této smlouvy KRPE-93770/ČJ-2017-1700VZ.
4. Splatnost faktury je 21 kalendářních dnů od data jejího doručení. Kupující není v prodlení, uhradí-li fakturu do 21 dnů po jejím doručení, i když po termínu, který je na faktuře uveden jako den splatnosti.
5. Faktura bude uhrazena bezhotovostním převodem a bude považována za proplacenou okamžikem odepsání fakturované částky z účtu kupujícího ve prospěch účtu prodávajícího.

6. Kupující není v prodlení s úhradou faktury, jestliže ji vrátí prodávajícímu do doby její splatnosti proto, že obsahuje nesprávné údaje nebo byla vystavena v rozporu s touto smlouvou. Konkrétní důvody je objednatel povinen uvést zároveň s vrácením faktury. Doba splatnosti nové (opravené) faktury začíná znovu běžet ode dne jejího doručení kupujícímu.
7. Veškeré cenové údaje budou uváděny v Kč.
8. Zálohové platby nebudou poskytovány.

VII. ZÁRUČNÍ PODMÍNKY

1. Prodávající odevzdá kupujícímu předmět plnění smlouvy v ujednaném množství, jakosti a provedení.
2. Budou-li po převzetí předmětu plnění na tomto zjištěny vady, má kupující právo uplatnit vůči prodávajícímu nároky v souladu s platnými ustanoveními zákona č. 89/2012 Sb., Občanský zákoník, v platném znění.
3. Smluvní strany se dohodly, že je sjednána
 - záruka na dodané vozidlo v délce buď 60 měsíců, nebo dosažením nájezdu 100 000 km, podle toho, která z těchto dvou skutečností nastane dříve,
 - záruka na lak karoserie v délce 24 měsíců,
 - záruka na prorezavění karoserie v délce 72 měsíců.
4. Záruční doba začíná běžet ode dne převzetí zboží po jeho protokolárním předání. Záruční doba neběží po dobu, po kterou kupující nemůže užívat zboží pro jeho vady, za které odpovídá prodávající.
5. Reklamací vad během záruční lhůty uplatňuje kupující u prodávajícího písemně, bez zbytečného odkladu, a to
 - e-mailem na adresu: 
 - faxem na číslo: 
 - písemně na adresu: **Dražkovice 156, 533 33 Pardubice**
6. Lhůta pro vyřízení reklamací činí 30 dnů po jejím doručení prodávajícímu.

VIII. SANKCE

1. Kupující je oprávněn účtovat prodávajícímu smluvní pokutu za nedodržení termínu splnění dodávky ve výši 0,2 % z její ceny a to za každý započatý den prodlení.
2. Bude-li kupující v prodlení s úhradou faktury, je povinen zaplatit prodávajícímu úrok z prodlení ve výši 0,05 % z oprávněné fakturované částky bez DPH za každý započatý den prodlení.
3. Smluvní pokuta a úrok z prodlení jsou splatné do 30 kalendářních dnů od data, kdy byla povinné straně doručena písemná výzva k jejich zaplacení oprávněnou stranou, a to na účet oprávněné strany uvedený v písemné výzvě.
4. Kupující je oprávněn uplatnit smluvní pokutu bez zřetele k tomu, zda mu porušením povinností prodávajícího vznikla škoda.

IX. ODSTOUPENÍ OD SMLOUVY

1. Poruší-li některá smluvní strana smlouvu podstatným způsobem, může druhá smluvní strana bez zbytečného odkladu od smlouvy odstoupit. Odstoupení od smlouvy musí být učiněno písemně s uvedením důvodu.
2. Smluvní strany pokládají za podstatné porušení smlouvy:
 - a) nedodání zboží prodávajícím ani do 15 dnů po uplynutí posledního možného termínu dodání,
 - b) nedodání zboží ve specifikaci, množství, jakosti, provedení a ceně dle této smlouvy,
 - c) neproplacení faktury kupujícím ani do 15 dnů po datu její splatnosti.

X. ODPOVĚDNOST ZA ŠKODY

1. Smluvní strany odpovídají za škodu způsobenou vadným plněním této smlouvy v rozsahu stanoveném českým právním řádem, zejména pak zákonem č. 89/2012 Sb., Občanský zákoník, v platném znění.

XI. ŘEŠENÍ SPORŮ

1. V otázkách a vztazích touto smlouvou výslovně neřešených se smluvní vztah řídí právním řádem České republiky, zejména příslušnými ustanoveními zákona č. 89/2012 Sb., Občanský zákoník, v platném znění.
2. Veškeré spory mezi smluvními stranami budou řešeny nejprve smírně, nebude-li smírného řešení dosaženo, budou spory řešeny v soudním řízení.

XII. OSTATNÍ UJEDNÁNÍ

1. V otázkách a vztazích touto smlouvou výslovně neřešených se smluvní vztah řídí právním řádem České republiky, zejména příslušnými ustanoveními zákona 89/2012 Sb., Občanský zákoník, v platném znění.
2. Veškeré změny či doplňky této smlouvy jsou možné pouze na základě písemných, očíslovaných dodatků podepsaných oprávněnými zástupci obou smluvních stran. Jiné zápisy, protokoly apod. se za změnu smlouvy nepovažují.
3. Nastanou-li u některé ze stran skutečnosti bránící řádnému plnění této smlouvy, je povinna to ihned, bez zbytečného odkladu, oznámit druhé straně a vyvolat jednání zástupců oprávněných k podpisu smlouvy.
4. Smlouva je závazná pro případné právní nástupce obou smluvních stran, změnu právní subjektivity je smluvní strana povinna oznámit druhé straně bez zbytečného odkladu.
5. Smluvní strany jsou povinny bez zbytečného odkladu oznámit druhé straně změnu údajů uvedených v čl. I. této smlouvy.
6. Poskytovatel souhlasí se zveřejněním své identifikace a dalších údajů uvedených ve smlouvě.
7. Poskytovatel se zavazuje zachovávat ve vztahu ke třetím osobám mlčenlivost o informacích, které při plnění této smlouvy získá od kupujícího a nesmí je zpřístupnit bez písemného

souhlasu kupujícího žádné třetí osobě ani je použit v rozporu s účelem této smlouvy, ledaže se jedná o informace, které jsou veřejně přístupné nebo o případ, kdy je zpřístupnění informace vyžadováno zákonem nebo závazným rozhodnutím oprávněného orgánu. Povinnost mlčenlivosti trvá i po skončení účinnosti této smlouvy.

XIII. PLATNOST A ÚČINNOST SMLOUVY

1. Tato smlouva nabývá platnosti dnem jejího podepsání oprávněnými zástupci obou smluvních stran a její platnost trvá do splnění všech závazků vyplývajících z této smlouvy.
2. Tato smlouva nabývá účinnosti dnem jejího uveřejnění v registru smluv podle zákona o registru smluv.
3. Smluvní strany se dohodly, že tuto smlouvu uveřejní v registru smluv Krajské ředitelství policie Pardubického kraje. Druhé smluvní straně bude potvrzení o uveřejnění v registru smluv doručeno elektronicky.

XIV. ZÁVĚREČNÁ USTANOVENÍ

1. Tato smlouva je vyhotovena ve dvou stejnopisech s platností originálu, z nichž jeden obdrží objednatel a jeden poskytovatel.
2. Smluvní strany prohlašují, že došlo k dohodě v celém rozsahu této smlouvy, že ji uzavírají vážně a na základě jejich svobodné vůle a že jsou jim všechna její ustanovení jasná a srozumitelná.

XV. PŘÍLOHY

1. Nedílnou součástí této smlouvy je Příloha smlouvy č. KRPE-93770/ČJ-2017-1700VZ Technická specifikace vozidla.

V Pardubicích dne - 8 -12- 2017

Kupující



Ing. Vladimír Daněk
vedoucí automobilního oddělení

V Hradci Králové dne 11. 12. 2017

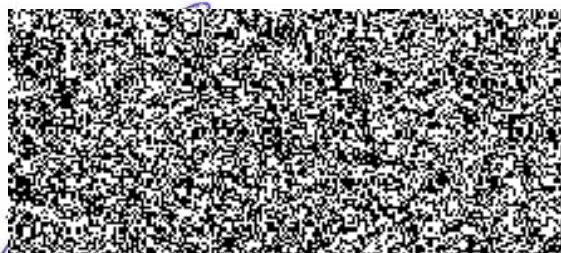

jednatel

TECHNICKÁ SPECIFIKACE VOZIDLA

Požadované parametry vozidla		Potvrzení požadavku („ANO“) nebo uvedení skutečné hodnoty tech. param.
Model: Osobní automobil typu SUV		tovární značka, typ, označení: DACIA DUSTER 1,6 SCe Outdoor
Provedení:	automobil osobní terénní komerční 4x4	Osobní terénní 4x4
Karoserie:	5 dveřová, kombi	5-ti dveřová, typ SUV
Kategorie:	M1	M1
Počet míst k sezení:	min. 4	5 míst
Motor:	zážehový	ANO
Palivo:	benzín automobilový o. č. 95	ANO
Zdvihový objem motoru: (cm ³)	min. 1 590	1598 cm³
Výkon motoru: (kW)	min. 80	84 kW
Zrychlení z 0 na 100 km/h: (s)	max. 12	12s
Maximální rychlost: (km/h)	min. 160	168 km/h
Normovaná spotřeba paliva dle platných právních předpisů vyžadovaných pro homologaci vozidla		
Spotřeba paliva ve městě	max. 8 l/100 km	8l/100km
Spotřeba paliva mimo město	max. 6,5 l/100 km	6,2l/100km
Kombinovaná spotřeba paliva	max. 7 l/100 km	6,8l/100km
Emisní předpis EU:	v souladu s platnou legislativou v době předání vozidel, (EURO 6)	EURO6, emise CO2: 155
Převodovka:	min. 6-ti stupňová (vpřed), mechanická	6-ti stupňová, manuální
Pohon náprav:	4x4	ANO
Pohon náprav – konkrétní provedení	Trvalý nebo zapínatelný (přiraditelný) pohon všech kol (uzávěra mezinápravového diferenciálu)	ANO – zapínatelný, s uzávěrou
Vnější rozměry vozidla		
Celková délka vozidla: (mm)	max. 4 500	4 315 mm
Šířka vozidla vč. zpětných zrcátek (mm)	max. 2 000	2 000 mm

Vnitřní rozměry vozidla		
Šířka v loktech vpředu: (mm)	min. 1400	1 411 mm
Šířka v ramenech vpředu: (mm)	min. 1350	1 387 mm
Vzdálenost od sedáku pod střechu na předních sedadlech: (mm)	min. 900	905 mm
Terénní vlastnosti:		
Světlá výška: (mm)	min. 200	210 mm
Brodivost: (mm)	min. 350	350 mm
Nájezdový úhel přední: (°)	min. 28	29,3°
Nájezdový úhel zadní: (°)	min. 34	34,9°
Přechodový (vrcholový) úhel: (°)	min. 20	23°
Další požadované vlastnosti		
Objem palivové nádrže: (dm ³)	min. 50	50 l
Celková hmotnost: (kg)	max. 1900	1 804 kg
Užitečné zatížení: (kg)	min. 450	524 kg
Nosnost střechy: (kg)	min. 75	75 kg
Základní objem zavazadlového prostoru (litr)	min. 400	408 l
Maximální objem zavazadlového prostoru (litr)	min. 1 500	1 570 l
Barva karoserie:	Metalická - tmavý odstín včetně střechy, (např. šedá, černá, hnědá)	Metalická – KNA Šedá Comete
Barva interiéru:	tmavý odstín (např. šedá, černá, hnědá)	ANO - černá
Sedadla:	látkový potah	Látkové čalounění
	sedadlo řidiče výškově nastavitelné	ANO
Bezpečnost:	min. 4 airbagy (přední pro řidiče a spolujezdce, boční vpředu)	ANO – 4x AIRBAG
	možnost vypnutí předního airbagu spolujezdce řidičem před jízdou	ANO
	posilovač řízení	ANO
	ABS, ESP nebo obdobné technické systémy zabezpečující stejnou funkcionalitu	ABS, EBV, AFU, ESC, ASR, CSV

Výbava: Standardní pro základní stupeň výbavy s dalšími níže uvedenými prvky

centrální zamykání s dálkovým ovládním	ANO
klimatizace	ANO – manuální klimatizace
elektricky ovládaná přední a zadní boční okna	ANO
elektricky ovládaná a vyhřívaná vnější zpětná zrcátka	ANO
imobilizér	ANO
stavitelný volant minimálně v jednom směru	ANO - výškově
autorádio minimálně s dvěma reproduktory v prostoru předních sedadel	ANO – Multimediální systém MEDIA NAV EVOLUTION
navigace s mapovými podklady	ANO – Mapové pokrytí Evropy
bluetooth handsfree	ANO
uzavíratelná schránka integrovaná v přístrojové desce před spolujezdcem	ANO
příčné střešní nosníky	ANO
přední mlhové světlomety	ANO
zadní parkovací senzor	ANO
spodní zesílený ochranný kryt motoru a převodovky, pro jízdu v terénu z netříštivého materiálu - certifikovaný pro nabídnutý automobil	ANO
gumové koberečky vpředu i vzadu	ANO
2x zásuvka (12 V) 1 zásuvka (12V) integrovaná v prostoru řidiče nebo spolujezdce a 1 zásuvka (12V) integrovaná v zavazadlovém prostoru	ANO
sada letních pneumatik pro všechny typy terénů včetně disků kol (kompletní sada kol)	ANO
sada zimních pneumatik včetně disků kol (druhá kompletní sada kol)	ANO
vozidlo bude obuto v souladu s legislativou dle data předání	ANO
sada na výměnu kol - hever, klíč na kola, šrouby pro druhou kompletní sadu kol - pouze v případě potřeby požití jiného typu šroubů u druhé sady kol)	ANO
plnohodnotné rezervní kolo včetně disku odpovídající typu kol užitému na vozidle	ANO

	povinná výbava (viz Vyhláška č. 341/2002 Sb. Ministerstva dopravy a spojů, o schvalování technické způsobilosti a o technických podmínkách provozu vozidel na pozemních komunikacích § 32, odst. 1, 6 a 7 ve znění pozdějších předpisů	ANO
	tažné zařízení s odnímatelným kulovým čepem (bajonet)	ANO
	boční okna od sloupku „B“ dozadu včetně zadního okna zatmavěna, z venku neprůhledná	ANO

- 8 -12- 2017

V Pardubicích dne.....

Kupující



Ing. Vladimír Daněk
vedoucí automobilního oddělení



V Hradci Králové dne 11.12.2017

Pro

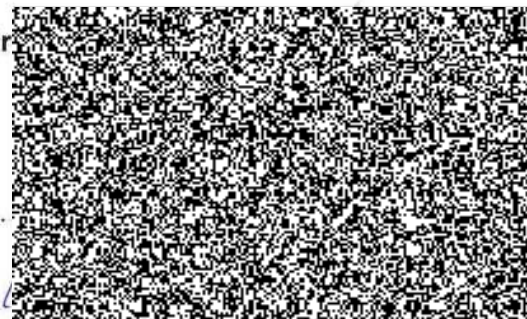

①