

## Kotýková Gabriela

---

**Od:** David Valík <David.Valik@bio-techne.com>  
**Odesláno:** 12. prosince 2017 14:42  
**Komu:** Kotýková Gabriela  
**Předmět:** RE: /URGENCE FW: objednávka č. 6039170334

Dobrý den

Potvrzuji příjem objednávky

D.Valík

RNDr.David Valík  
Key Account Manager CZ & SK

## bio-techne®

**Bio-Techne R&D Systems s.r.o.**

Politických vězňů 912/10,

Nové Město

110 00 Praha 1

Czech Republic

+42 02288 86681

+44 1235 529449

[info.emea@bio-techne.com](mailto:info.emea@bio-techne.com)

Mobile +420 603 378 834

[david.valik@bio-techne.com](mailto:david.valik@bio-techne.com)  
[bio-techne.com](http://bio-techne.com)

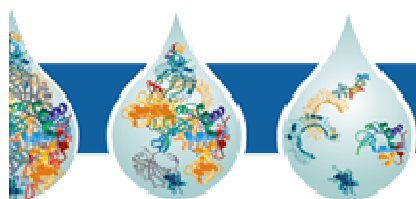

**What's in your sample?**

Choose the right immunoassay to get your answers!

**bio-techne®**

---

**From:** Kotýková Gabriela [<mailto:Gabriela.Kotykova@lfp.cuni.cz>]

**Sent:** 12 December 2017 13:41

**To:** David Valík <[David.Valik@bio-techne.com](mailto:David.Valik@bio-techne.com)>

**Subject:** FW: /URGENCE FW: objednávka č. 6039170334

**Importance:** High

Dobrý den,

prosím potvrzení musíte napsat sem k tomuto. Z předešlého e-mailu není zřejmé k jaké objednávce je potvrzení myšleno.

Děkuji a pěkný den

Gabriela Kotyková  
referent ekonomického oddělení

Univerzita Karlova  
Lékařská fakulta v Plzni  
Husova 654/3, 301 00 Plzeň

☎ Tel.: +420 377 593 421

✉ e-mail.: [gabriela.kotykova@lfp.cuni.cz](mailto:gabriela.kotykova@lfp.cuni.cz)

<http://www.lfp.cuni.cz/oddeleni/10-ekonomicke-oddeleni.html>

---

**From:** Kotyková Gabriela  
**Sent:** Monday, November 27, 2017 2:02 PM  
**To:** 'info.emea@bio-techne.com'  
**Subject:** /URGENCE FW: objednávka č. 6039170334  
**Importance:** High

Dobrý den,  
zatím stále nemám potvrzenou ani tuto objednávku, jelikož vedeme registr smluv, který musíme dle zákona dodržovat, potřebujeme od Vás potvrzení, že s objednávkou souhlasíte.  
Prosím tedy o zaslání akceptace, jinak nebude moci objednávka proběhnout, nebo pokud přijde faktura dříve než potvrzení, nebudeme ji moci uhradit.

Moc děkuji a pěkný den

Gabriela Kotyková  
referent ekonomického oddělení

Univerzita Karlova  
Lékařská fakulta v Plzni  
Husova 654/3, 301 00 Plzeň

☎ Tel.: +420 377 593 421

✉ e-mail.: [gabriela.kotykova@lfp.cuni.cz](mailto:gabriela.kotykova@lfp.cuni.cz)

<http://www.lfp.cuni.cz/oddeleni/10-ekonomicke-oddeleni.html>

---

**From:** Kotyková Gabriela  
**Sent:** Wednesday, November 22, 2017 12:05 PM  
**To:** 'info.emea@bio-techne.com'  
**Subject:** objednávka č. 6039170334  
**Importance:** High

Dobrý den,  
v příloze Vám zasílám objednávku. Na faktuře uvádějte číslo objednávky.  
V případě, že uvedené nebude, fakturu neuhradíme. **Prosím potvrďte přijetí objednávky (dle zákona č. 340/2015 Sb.) bez tohoto potvrzení, nebude objednávka účinná. Také Vás žádám o informaci, zda se **stihne dodat a vyfakturovat do konce roku 2017.****

Děkuji za vyřízení a přeji pěkný den

Gabriela Kotyková  
referent ekonomického oddělení

Univerzita Karlova  
Lékařská fakulta v Plzni  
Husova 654/3, 301 00 Plzeň

☎ Tel.: +420 377 593 421

✉ e-mail.: [gabriela.kotykova@lfp.cuni.cz](mailto:gabriela.kotykova@lfp.cuni.cz)

<http://www.lfp.cuni.cz/oddeleni/10-ekonomicke-oddeleni.html>

---

Upozornění:

*Není-li v této zprávě výslovně uvedeno jinak, má tato E-mailová zpráva nebo její přílohy pouze informativní charakter. Tato zpráva ani její přílohy v žádném ohledu Univerzitu Karlovu k ničemu nezavazují. Text této zprávy nebo jejích příloh není návrhem na uzavření smlouvy, ani přijetím případného návrhu na uzavření smlouvy, ani jiným právním jednáním směřujícím k uzavření jakékoliv smlouvy a nezakládá předmluvní odpovědnost Univerzity Karlovy.*

Disclaimer:

*If not expressly stated otherwise, this e-mail message (including any attached files) is intended purely for informational purposes and does not represent a binding agreement on the part of Charles University. The text of this message and its attachments cannot be considered as a proposal to conclude a contract, nor the acceptance of a proposal to conclude a contract, nor any other legal act leading to concluding any contract; nor does it create any pre-contractual liability on the part of Charles University.*