

# Smlouva o koupi movité věci R 20/2017

ve smyslu ustanovení § 2085 a násl. zákona č. 89/2012 sb. občanského zákoníku

uzavřená mezi účastníky:

**NÁZEV:** LB Bohemia s.r.o.  
**Sídlo:** Sovadinova 3431, 690 02 Břeclav  
**IČO:** 26224461  
**DIČ:** CZ26224461  
**Spisová značka:** Zapsána u Krajského obchodního soudu v Brně, oddíl C, vložka 38076  
**Zastoupení:** Lubomírem Bednárem, jednatelem

**Bankovní spojení:** Komerční banka, a. s.  
**Číslo účtu:** xxx

**Kontaktní osoba:** xxx  
**Tel.:** xxx  
**E-mail:** xxx

na straně jedné jako **prodávající**

a

**NÁZEV** Centrum sociálních služeb Tachov, příspěvková organizace  
**Sídlo:** Americká 242, 347 01 Tachov  
**IČO:** 003 77 805  
**DIČ:** CZ00377805, není plátce DPH  
**Zápis v OR:** Krajský soud Plzeň, oddíl Pr, vložka číslo 650  
**Zastoupení:** Bc. Lucie Báčová, DiS., ředitelka

**Bankovní spojení:** Komerční banka, a.s.  
**Číslo účtu:** xxx

**Kontaktní osoba:** xxx  
**Tel.:** xxx  
**E-mail:** xxx

na straně druhé jako **kupující.**

## Článek I. PŘEDMĚT KOUPE

1. Prodávající se touto smlouvou o koupi movité věci (dále jen „smlouva“) zavazuje kupujícímu prodat, odevzdat a na kupujícího převést vlastnické právo k následujícím movitým věcem:

**Matrace SLK Eco 1+2 – 23 ks**

Podrobná specifikace předmětů koupě je uvedena v cenové nabídce ze dne 5. 12. 2017, v příloze této smlouvy.

2. Kupující se naproti tomu zavazuje prodávané věci převzít a zaplatit prodávajícímu vzájemně dohodnutou kupní cenu za dále uvedených podmínek.
3. Prodávající se zavazuje dodat kupujícímu předmět plnění do jeho provozovny:
  - Domov seniorů Panorama, U Penzionu 1711, 347 01 Tachov.
4. Prodávající se zavazuje zajistit montáž a instalaci předmětu koupě, dodat k němu potřebnou dokumentaci a provést na místě zaškolení obsluhy.

## **Článek II.**

### **Doba dodání**

1. Prodávající se zavazuje dodat a odevzdat kupujícímu předměty koupě do **22.12.2017**. Vlastnické právo k prodávaným věcem, jakož i nebezpečí škody na nich přechází na kupujícího uvedením těchto věcí do provozu v souladu s předchozími ujednáními této smlouvy.

## **Článek III.**

### **Kupní cena**

1. Účastníci se dohodli na tom, že celková kupní cena za předměty koupě činí:

<b>Cena celkem bez DPH</b>	<b>169 559,91 Kč</b>
<b>DPH 15%</b>	<b>25 434,09 Kč</b>
<b>Cena celkem vč. DPH</b>	<b>194 994,00 Kč</b>

## **Článek IV.**

### **Platební podmínky**

1. Kupující se zavazuje zaplatit kupní cenu na základě faktury (daňového dokladu) se splatností **14 dnů** vystavené prodávajícím ihned po dodání a převzetí dodávky.
2. Za nesplnění doby dodání zaplatí prodávající kupujícímu na základě faktury, kterou vyhotoví kupující, smluvní pokutu ve výši **500,- Kč** za každý i započatý den prodlení. Pokutu zaplatí prodávající na účet kupujícího do 10 dnů ode dne uplatnění.
3. Za prodlení s úhradou řádně vystavené faktury zaplatí kupující prodávajícímu na základě faktury, kterou vyhotoví prodávající, smluvní pokutu ve výši **500,- Kč** za každý i započatý den prodlení. Pokutu zaplatí kupující na účet prodávajícího do 10 dnů ode dne uplatnění.

**Článek V.**  
**Záruční doba**

1. Účastníci se dohodli a prodávající výslovně prohlašuje, že záruka za jakost prodaných věcí je stanovena na **dobu 24 měsíců**.
2. Záruční doba běží od převzetí věci kupujícím.
3. V případě, že se během záruky vyskytnou na prodané věci vady, na které se záruka vztahuje, zavazuje se prodávající zajistit bezplatnou opravu takové vady okamžitě, nejdéle do **7 dnů** od reklamace takové vady, nedohodnou-li se jinak.
4. Není-li vada odstraněna v nadepsané lhůtě, má kupující právo od smlouvy jednostranně odstoupit. Toto právo má i v případě, že se stejná vada vyskytne po záruční opravě na věci opětovně. V případě odstoupení od smlouvy se smlouva ohledně jednotlivé vadné věci ruší a prodávající je povinen vrátit kupujícímu kupní cenu a převzít si vadnou věc.
5. V případě, že kupující nevyužije svého práva od smlouvy odstoupit, má kupující právo požadovat po prodávajícím smluvní pokutu ve výši **500,- Kč** za každou jednotlivou věc a každý i započatý den prodlení se zajištěním záruční opravy a prodávající se zavazuje tuto smluvní pokutu kupujícímu zaplatit do 14 dnů ode dne uplatnění.

**Článek VI.**  
**Závěrečná ustanovení**

1. Ustanovení neupravená touto smlouvou se řídí obecně platnými právními předpisy České republiky.
2. Změny a doplnění této smlouvy jsou možné pouze v písemné podobě a na základě vzájemné dohody obou smluvních stran.
3. Tato smlouva nabývá platnosti a účinnosti dnem jejího podpisu zástupci smluvních stran.
4. Tato smlouva se uzavírá ve dvou vyhotoveních, z nichž každý účastník obdrží jedno.
5. Účastníci prohlašují, že tato smlouva odpovídá jejich vážné vůli a na důkaz toho připojují podpisy oprávněných zástupců.
6. Proávající souhlasí s uveřejněním Smlouvy o koupi movité věci v plném znění v registru smluv dle zákona č. 340/2015 Sb., o zvláštních podmínkách účinnosti některých smluv, uveřejňování těchto smluv a o registru smluv. Smlouvu zveřejní kupující.

**Příloha:** Cenová nabídka ze dne 5.12.2017

Dne \_\_\_\_\_

Dne \_\_\_\_\_

---

Bednár Lubomír  
jednatel společnosti  
LB Bohemia s.r.o.

---

Bc. Lucie Bá čová, DiS.  
ředitelka CSS Tachov,  
příspěvková organizace

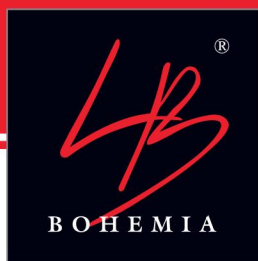

### **Matrace SLK Eco 1+2 – 23 ks**



aktivní systém pro střední riziko vzniku a léčení již existujícího dekubitu 2. stupně  
systém určený k uložení na pěnovou matraci či podložku  
nastavení váhy pacienta, maximální nosnost 150 Kg  
statický a transportní mód  
alarm nízkého tlaku  
CPR ventil  
kovové úchyty kompresoru  
17 odnímatelných cel  
potah Soft-Care-Text® paropropustný a voděodolný  
upínání potahu na druky v hlavové a nožní části  
rozměry matrace 190 × 87 × 11 cm  
snížená hořlavost  
samostatně vyjímatelné vzduchové komory, speciálně tvarované

#### **Potah Soft-Care-Text**

Potah je paropropustný, voděodolný, odolný proti účinkům moči, krve apod. Lze jej ošetřovat běžnými desinfekčními prostředky na plochy. Potah je omyvatelný s možností praní do 90 °C., zip ze 3 stran, elastický a pružný

**Cena za 1 komplet je 8.478,-Kč včetně DPH 15%**