

VÝKAZ DOSAVADNÍHO A NOVÉHO STAVU ÚDAJŮ KATASTRU NEMOVITOSTÍ																	
Dosavadní stav				Nový stav													
Označení pozemku parc. číslem	Výměra parcely		Druh pozemku	Označení pozemku parc. číslem	Výměra parcely		Druh pozemku	Typ stavby	Způsob využití	Způsob využití	Způsob využití	Způsob využití	Porovnání se stavem evidence právních vztahů				
	ha	m ²			Způsob využití	ha							m ²	Způsob využití	Způsob využití	Díl přechází z pozemku označeného v katastru nemovitostí	Číslo listu vlastnictví
													ha	m ²	ha	m ²	
759	1	32	46	orná půda	759/1	78	26	orná půda				2	759	406	78	26	
					759/2	54	20	orná půda				2	759	406	54	20	
760	1	25	07	orná půda	760/1	90	27	orná půda				2	760	603	90	27	
					760/2	34	80	orná půda				2	760	603	34	80	
761		35	87	orná půda	761/1	33	02	orná půda				2	761	222	33	02	
					761/2	2	85	orná půda				2	761	222	2	85	
785	*1) 1	20	52	orná půda	785/1	79	13	orná půda				2	785	8	79	13	
					785/2	41	40	orná půda				2	785	8	41	40	
787	*2) 1	73	30	orná půda	787/1	1	09	21	orná půda			2	787	603	1	09	21
					787/2	64	10	orná půda				2	787	603	64	10	
815	1	22	38	orná půda	815/1	1	07	28	orná půda			2	815	603	1	07	28
					815/2	15	10	orná půda				2	815	603	15	10	
870	2	59	73	orná půda	870/1	2	28	13	orná půda			2	870	592	2	28	13
					870/2	31	60	orná půda				2	870	592	31	60	
963		25	25	vodní pl. tok přirozený	963/1	6	92	vodní pl. tok přirozený				2	963	605	6	92	
					963/2	5	17	vodní pl. tok přirozený				2	963	605	5	17	
					963/3	13	16	vodní pl. tok přirozený				2	963	605	13	16	
973	*3) 6	80	86	orná půda	973/1	6	45	47	orná půda			2	973	592	6	45	47
					973/2	35	40	orná půda				2	973	592	35	40	
	16	75	44			16	75	47									

- *1) Rozdíl +1 m2 vzniklý zaokrouhlením výměr (bod 14.6 přílohy katastrální vyhlášky) u dosavadní parcely č. 785
 *2) Rozdíl +1 m2 vzniklý zaokrouhlením výměr (bod 14.6 přílohy katastrální vyhlášky) u dosavadní parcely č. 787
 *3) Rozdíl +1 m2 vzniklý zaokrouhlením výměr (bod 14.6 přílohy katastrální vyhlášky) u dosavadní parcely č. 973

Ověřuje se, že tato kopie
 souhlasí s geometrickým plánem
 Datum ověření: 19-04-2017
 Číslo ověření: 126/2017



GEOMETRICKÝ PLÁN pro rozdělení pozemku	Geometrický plán ověřil úředně oprávněný zeměměřičský inženýr:	Stejnopis ověřil úředně oprávněný zeměměřičský inženýr:
	Jméno, příjmení: Ing. Vladimír Dušek	Jméno, příjmení:
	Číslo položky seznamu úředně oprávněných zeměměřičských inženýrů: 1265/95	Číslo položky seznamu úředně oprávněných zeměměřičských inženýrů:
	Dne: 17.1.2014 Číslo: 9/2014	Dne: Číslo:
	Náležitosti a přesnosti odpovídá právním předpisům.	Tento stejnopis odpovídá geometrickému plánu v elektronické podobě uloženému v dokumentaci katastrálního úřadu.
Vyhotovitel: Ing. Vladimír Dušek - GEOPLAN Okružní 948 Hradec Králové 500 03	Katastrální úřad souhlasí s očíslováním parcel.	Ověření stejnopisu geometrického plánu v listinné podobě.
Číslo plánu: 230 - 6/2014		
Okres: Hradec Králové	28. 01. 2014	
Obec: Klamoš	PGT 26/2014	
Kat. území: Klamoš		
Mapový list: DKM		
Dosavadním vlastníkům pozemků byla poskytnuta možnost seznámit se v terénu s průběhem navrhovaných nových hranic, které byly označeny předepsaným způsobem viz. seznam souřadnic		

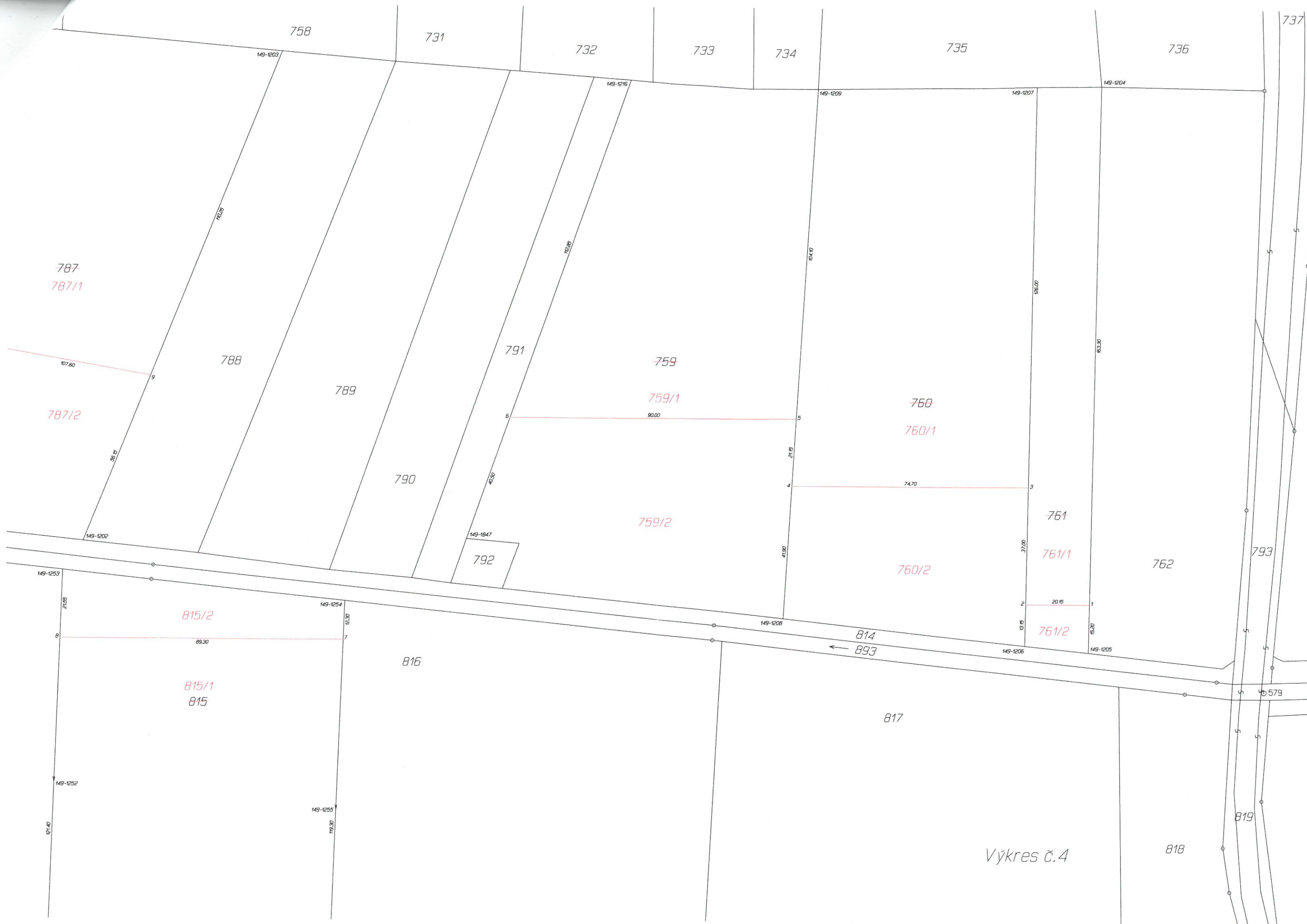

Výkres č.4