

Pozemkový fond České republiky, Ve Smečkách 33, 110 00 Praha 1, zastoupený Ing. Jiřím Smolíkem, vedoucím Územního pracoviště PF ČR v Táboře  
IČO: 457 97 072  
(dále jen "pronajímatel")

- na straně jedné -

a

AGPI a.s., se sídlem Vrcovická ulice , 397 01 Písek, IČO: 00112836, zastoupená na základě zmocnění místopředsedou představenstva a generálním ředitelem společnosti panem Ing. Janem Čechem  
(dále jen "nájemce")

- na straně druhé -

uzavírají podle ust. § 663 a násl. zákona č. 40/1964 Sb., Občanský zákoník, ve znění později platných změn a doplňků, tuto:

## NÁJEMNÍ SMLOUVU č. 22N00/47

### Čl. I

Pronajímatel spravuje ve smyslu ust. § 17 zákona č. 229/1991 Sb., ve znění později platných změn a doplňků (dále jen "zákon o půdě") nemovitosti ve vlastnictví státu zapsané u Katastrálního úřadu v Táboře, obec Chotoviny, katastrální území Jeníčkova Lhota o výměře 2,3690 ha, z toho 0,5637 ha v kultuře zastavěná plocha a 1,8053 ha v kultuře orná půda, ale jde vlastně o pozemky uvnitř areálu, navazující na budovy, obec Dolní Hořice, katastrální území Pořín o výměře 2,2256 ha, z toho 0,5871 ha v kultuře zastavěná plocha a 1,6385 ha v kultuře ost.plocha, man. plocha a louka, ale také jde vlastně o pozemky uvnitř areálu, navazující na budovy, obec Turovec, katastrální území Turovec o výměře 3,8402 ha, z toho 0,9845 ha v kultuře zastavěná plocha a 2,8557 ha v kultuře ost.plocha, man. plocha všechny specifikované v příloze č. 1 této smlouvy. Příloha č. 1 je nedílnou součástí této smlouvy. Celkem jde o výměru 8,4348 ha, z toho 2,1353 ha je zastavěná plocha.

### II.

Pronajímatel přenechává nájemci nemovitosti uvedené v čl. I do užívání za účelem:  
- jde o pozemky jednak zastavěné budovami ve vlastnictví nájemce, případně v užívání nájemce a dále o pozemky navazující na tyto budovy, když budovy využívá nájemce pro svoji podnikatelskou činnost.

### Čl. III

Nájemce je povinen:

a) užívat pozemky řádně v souladu s jejich účelovým určením,

- b) umožnit pronajímateli provádění kontroly k bodu a) formou vstupu na pozemek,
- c) trpět věcná břemena a služebnosti spojená s předmětem nájmu,
- d) za užívání předmětu nájmu platit pronajímateli nájemné a platit v souladu se zákonnou úpravou daň z nemovitostí za nemovitostí, jež jsou předmětem nájmu.

#### Čl. IV

- 1) Tato smlouva se uzavírá ode dne 1.4.2000 na dobu neurčitou.
- 2) Právní vztah založený touto smlouvou lze ukončit dohodou nebo písemnou výpovědí.
- 3) Účastníci smlouvy se v souladu s § 678 zákona č. 40/1964 Sb., Občanský zákoník, dohodli na tříměsíční výpovědní lhůtě, přičemž pronajímatel výpověď nepředpokládá, pokud bude nájemce vlastníkem případně uživatelem staveb na příslušných pozemcích a bude řádně plnit ustanovení této nájemní smlouvy.
- 4) Nájemní smlouvu lze vypovědět v tříměsíční výpovědní lhůtě, která začíná běžet prvního dne následujícího měsíce po doručení výpovědi druhé straně.

#### Čl. V

- 1) Nájemce je povinen platit pronajímateli nájemné.
- 2) Roční nájemné se stanovuje ve výši **52 851,- Kč** (slovy: padesát dva tisíce osm set padesát jednu korunu českou).  
Bylo vypočteno z ročního nájemného ve výši 1,- Kč za 1 m<sup>2</sup> pozemku v kultuře zastavěná plocha a ve výši 0,50 Kč za 1 m<sup>2</sup> ostatních pozemků nájemcem užívaných, které jsou předmětem této nájemní smlouvy.  
Výpočet: (21353 x 1 = 21353,-Kč plus 62995 x 0,50 = 31497,50 to je celkem 52850,50 Kč zaokrouhleno na 52 851,- Kč).

#### Čl. VI

- 1) Nájemné se platí ročně pozadu k 1.10. běžného roku. Splátka k 1.10.2000 činí částku **26 426,- Kč**, jde vlastně o nájemné od 1.4. 2000 do 30.9.2000 ( výpočet 52 851 : 366 x 183).
- 2) Nájemné bude hrazeno převodem na účet pronajímatele vedený u ÚP PF ČR v Táboře , číslo účtu **31707-674/0600**, variabilní symbol **2210047**. Zaplacením se rozumí připsání placené částky na účet pronajímatele.
- 3) Nedodrží-li nájemce lhůtu pro úhradu nájemného, je povinen podle ust. § 517 zákona č. 40/1964 Sb., Občanský zákoník, ve znění později platných změn a doplňků, zaplatit pronajímateli úrok z prodlení.
- 4) Prodlení nájemce s úhradou nájemného delší než 60 dnů se považuje za porušení smlouvy, které zakládá právo pronajímatele od smlouvy odstoupit.

### Čl. VII

Pokud jsou na pronajímaných nemovitostech zřízena meliorační zařízení, nájemce se zavazuje:

- u melioračních zařízení umístěných pod povrchem půdy zajistit údržbu,
- k hlavním melioračním zařízením umožnit přístup za účelem provedení údržby.

### Čl. VIII

V případě, že dojde ke změně vlastnických práv k pronajímaným pozemkům, vstupuje do práv a závazků pronajímatele nový vlastník půdy.

### Čl. IX

Nájemce je oprávněn přenechat pronajaté nemovitosti, některé z nich nebo jejich části, do podnájmu jen s předchozím písemným souhlasem pronajímatele.

Stejně tak, je nájemce oprávněn provádět na pronajatých nemovitostech jakékoliv změny či stavby pouze s písemným souhlasem pronajímatele.

### Čl. X

Smluvní strany se dohodly, že jakékoliv změny a doplňky této smlouvy jsou možné pouze písemnou formou na základě dohody účastníků smlouvy.

### Čl. XI

Tato smlouva je vyhotovena ve třech stejnopisech, z nichž každý má platnost originálu. Jeden stejnopis přebírá nájemce a ostatní jsou určeny pro pronajímatele.

### Čl. XII

Tato smlouva nabývá účinnosti dnem jejího podpisu smluvními stranami.

### Čl. XIII

Účastníci smlouvy po jejím přečtení prohlašují, že s jejím obsahem souhlasí, a že tato smlouva je shodným projevem jejich vážné a svobodné vůle a na důkaz toho připojují své podpisy.

Součástí: - příloha č. 1 - výpis údajů z katastru nemovitostí z počítačové evidence pronajímatele - 7 listů, kde jsou uvedeny nemovitosti užívané nájemcem, kterých se dohoda týká.

- kopie katastrálních map příslušných areálů - 4 ks.

V Táboře dne 31.3.2000



Ministerstvo

P  
C  
R

.....  
ÚP  
Ing.  
razít

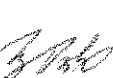

Obec: CHOTOVINY  
 Kat. území: 658286 JENÍČKOVA LHOTA

Vyhotoveno: 28.03.00

PARCELA	INFORMACE O VYBRANÝCH PARCELÁCH				MAPA	POLVZ
	VÝMĚRA	KV DP ČO ČP-E	LV PV OCH	VYUŽITÍ		
-68	1216 2 13		267 5	213 zeměd.hosp.budova	274	24/99
VLASTNÍK:	267 AGPI, A.S. PÍSEK VRCOVICKÁ					
POZEMEK:						
VLASTNÍK:	10002 ČR- Správce POZEMKOVÝ FOND ČR					
-69	1216 2 13		267 5	213 zeměd.hosp.budova	274	24/99
VLASTNÍK:	267 AGPI, A.S. PÍSEK VRCOVICKÁ					
POZEMEK:						
VLASTNÍK:	10002 ČR- Správce POZEMKOVÝ FOND ČR					
-70	1216 2 13		267 5	213 zeměd.hosp.budova	274	24/99
VLASTNÍK:	267 AGPI, A.S. PÍSEK VRCOVICKÁ					
POZEMEK:						
VLASTNÍK:	10002 ČR- Správce POZEMKOVÝ FOND ČR					
-71	1216 2 13		267 5	213 zeměd.hosp.budova	274	24/99
VLASTNÍK:	267 AGPI, A.S. PÍSEK VRCOVICKÁ					
POZEMEK:						
VLASTNÍK:	10002 ČR- Správce POZEMKOVÝ FOND ČR					
-74	327 2 13		267 5	213 zeměd.hosp.budova	274	24/99
VLASTNÍK:	267 AGPI, A.S. PÍSEK VRCOVICKÁ					
POZEMEK:						
VLASTNÍK:	10002 ČR- Správce POZEMKOVÝ FOND ČR					
-76	128 2 13		267 5	213 zeměd.hosp.budova	274	24/99
VLASTNÍK:	267 AGPI, A.S. PÍSEK VRCOVICKÁ					
POZEMEK:						
VLASTNÍK:	10002 ČR- Správce POZEMKOVÝ FOND ČR					
-77	19 2 13		267 5	213 zeměd.hosp.budova	274	24/99
VLASTNÍK:	267 AGPI, A.S. PÍSEK VRCOVICKÁ					
POZEMEK:						
VLASTNÍK:	10002 ČR- Správce POZEMKOVÝ FOND ČR					
-78	262 2 13		267 5	213 zeměd.hosp.budova	274	24/99
VLASTNÍK:	267 AGPI, A.S. PÍSEK VRCOVICKÁ					
POZEMEK:						
VLASTNÍK:	10002 ČR- Správce POZEMKOVÝ FOND ČR					
-79	37 2 13		237 5	213 zeměd.hosp.budova	274	31/97
VLASTNÍK:	237 AGROPODNIK TÁBOR A.S. TÁBOR ÚSTECKÁ 704					
POZEMEK:						
VLASTNÍK:	10002 ČR- Správce POZEMKOVÝ FOND ČR					
542/2	16941 2 2		10002	orná půda	274	27/99
	1271 KÓD BPEJ 72901					

INFORMACE O VYBRANÝCH PARCELÁCH  
 PARCELA VÝMĚRA KV DP ČO ČP-E LV PV OCH VYUŽITÍ MAPA POLVZ

15670 KÓD BPEJ 76701  
 VLASTNÍK: 10002 ČR- Správce POZEMKOVÝ FOND ČR

542/4 1085 2 2 10002 orná půda 274 4/99

KÓD BPEJ 76701  
 VLASTNÍK: 10002 ČR- Správce POZEMKOVÝ FOND ČR

542/20 27 2 2 10002 orná půda 274 27/99

KÓD BPEJ 76701  
 VLASTNÍK: 10002 ČR- Správce POZEMKOVÝ FOND ČR

$\Sigma$  23690 c.k. 5634 m<sup>2</sup> meliorované pole  
 18053 m<sup>2</sup> orná půda, která má na výměře  
 půdy a je orná půda

Pozemkový fond  
 České republiky  
 Tábor *Jana K.*

## VÝPIS ÚDAJŮ Z KATASTRU NEMOVITOSTÍ

Obec: DOLNÍ HOŘICE  
 Kat. území: 726087 POŘÍN

Vyhотовeno: 28.03.00

INFORMACE O VYBRANÝCH PARCELÁCH							
PARCELA	VÝMĚRA KV DP	ČO ČP-E	LV PV OCH	VYUŽITÍ	MAPA	POLVZ	
-128	377 0 13		303 5	903 ost. stav. objekt	16	55/99	
VLASTNÍK:	303 AGPI, A.S. PÍSEK VRCOVICKÁ						
POZEMEK:							
VLASTNÍK:	10002 ČR- Správce POZEMKOVÝ FOND ČR						
-136	1767 0 13		303 5	213 zeměd.hosp.budova	16	55/99	
VLASTNÍK:	303 AGPI, A.S. PÍSEK VRCOVICKÁ						
POZEMEK:							
VLASTNÍK:	10002 ČR- Správce POZEMKOVÝ FOND ČR						
-137	1488 0 13		303 5	213 zeměd.hosp.budova	16	55/99	
VLASTNÍK:	303 AGPI, A.S. PÍSEK VRCOVICKÁ						
POZEMEK:							
VLASTNÍK:	10002 ČR- Správce POZEMKOVÝ FOND ČR						
-143	1189 0 13		303 5	213 zeměd.hosp.budova	16	55/99	
VLASTNÍK:	303 AGPI, A.S. PÍSEK VRCOVICKÁ						
POZEMEK:							
VLASTNÍK:	10002 ČR- Správce POZEMKOVÝ FOND ČR						
-146	538 0 13		303 5	213 zeměd.hosp.budova	00016	55/99	
VLASTNÍK:	303 AGPI, A.S. PÍSEK VRCOVICKÁ						
POZEMEK:							
VLASTNÍK:	10002 ČR- Správce POZEMKOVÝ FOND ČR						
-147	24 0 13		100 5	213 zeměd.hosp.budova	00016	49/99	
VLASTNÍK:	100 AGROPODNIK TÁBOR A.S. TÁBOR ÚSTECKÁ 704						
POZEMEK:							
VLASTNÍK:	10002 ČR- Správce POZEMKOVÝ FOND ČR						
-148/1	148 0 13		303 5	903 ost. stav. objekt	16	55/99	
VLASTNÍK:	303 AGPI, A.S. PÍSEK VRCOVICKÁ						
POZEMEK:							
VLASTNÍK:	10002 ČR- Správce POZEMKOVÝ FOND ČR						
597/3	668 0 7		10002	louka	16	49/99	
	171 KÓD BPEJ 72911						
	497 KÓD BPEJ 72914						
VLASTNÍK:	10002 ČR- Správce POZEMKOVÝ FOND ČR						
598/5	1948 0 14		10002	70 manipulační plocha	16	49/99	
VLASTNÍK:	10002 ČR- Správce POZEMKOVÝ FOND ČR						
598/6	758 0 14		10002	33 ostatní komunikace	16	49/99	
VLASTNÍK:	10002 ČR- Správce POZEMKOVÝ FOND ČR						
598/7	1978 0 14		10002	70 manipulační plocha	16	49/99	
VLASTNÍK:	10002 ČR- Správce POZEMKOVÝ FOND ČR						

PARCELA	VÝMĚRA KV DP ČO ČP-E	LV PV OCH	INFORMACE O VYBRANÝCH PARCELÁCH VYUŽITÍ	MAPA	POLVZ
598/8	473 0 14	10002	33 ostatní komunikace	00016	49/99
VLASTNÍK: 10002 ČR- Správce POZEMKOVÝ FOND ČR					
598/9	3241 0 14	10002	70 manipulační plocha	00016	49/99
VLASTNÍK: 10002 ČR- Správce POZEMKOVÝ FOND ČR					
598/10	398 0 14	10002	33 ostatní komunikace	00016	49/99
VLASTNÍK: 10002 ČR- Správce POZEMKOVÝ FOND ČR					
598/11	1081 0 14	10002	70 manipulační plocha	00016	49/99
VLASTNÍK: 10002 ČR- Správce POZEMKOVÝ FOND ČR					
598/12	2468 0 14	10002	70 manipulační plocha	00016	49/99
VLASTNÍK: 10002 ČR- Správce POZEMKOVÝ FOND ČR					
598/13	87 0 11	10002	123 vodní nádrž umělá	00016	49/99
VLASTNÍK: 10002 ČR- Správce POZEMKOVÝ FOND ČR					
598/14	899 0 14	10002	33 ostatní komunikace	16	49/99
VLASTNÍK: 10002 ČR- Správce POZEMKOVÝ FOND ČR					
598/16	536 0 14	10002	70 manipulační plocha	16	76/99
VLASTNÍK: 10002 ČR- Správce POZEMKOVÝ FOND ČR					
598/17	125 0 14	10002	70 manipulační plocha	16	76/99
VLASTNÍK: 10002 ČR- Správce POZEMKOVÝ FOND ČR					
598/18	29 0 14	10002	70 manipulační plocha	16	49/99
VLASTNÍK: 10002 ČR- Správce POZEMKOVÝ FOND ČR					
598/19	12 0 14	10002	70 manipulační plocha	16	49/99
VLASTNÍK: 10002 ČR- Správce POZEMKOVÝ FOND ČR					
598/20	168 0 14	10002	33 ostatní komunikace	16	49/99
VLASTNÍK: 10002 ČR- Správce POZEMKOVÝ FOND ČR					
598/21	4 0 14	10002	33 ostatní komunikace	16	76/99
VLASTNÍK: 10002 ČR- Správce POZEMKOVÝ FOND ČR					
598/22	180 0 14	10002	33 ostatní komunikace	16	76/99
VLASTNÍK: 10002 ČR- Správce POZEMKOVÝ FOND ČR					
598/24	89 0 14	10002	33 ostatní komunikace	16	76/99
VLASTNÍK: 10002 ČR- Správce POZEMKOVÝ FOND ČR					
598/25	14 0 14	10002	33 ostatní komunikace	16	76/99
VLASTNÍK: 10002 ČR- Správce POZEMKOVÝ FOND ČR					
598/32	191 0 2	10002	orná půda	16	49/99
71 KÓD BPEJ 72904					

INFORMACE O VYBRANÝCH PARCELÁCH							
PARCELA	VÝMĚRA KV DP	ČO ČP-E	LV PV OCH	VYUŽITÍ	MAPA	POLVZ	
120 KÓD BPEJ 72914							
VLASTNÍK: 10002 ČR- Správce POZEMKOVÝ FOND ČR							
598/33	193 0 2		10002	orná půda	16	49/99	
103 KÓD BPEJ 72904							
90 KÓD BPEJ 72911							
VLASTNÍK: 10002 ČR- Správce POZEMKOVÝ FOND ČR							
598/34	74 0 14		10002	70 manipulační plocha	16	49/99	
VLASTNÍK: 10002 ČR- Správce POZEMKOVÝ FOND ČR							
598/35	271 0 14		10002	33 ostatní komunikace	16	49/99	
VLASTNÍK: 10002 ČR- Správce POZEMKOVÝ FOND ČR							
598/36	500 0 14		10002	90 jiná plocha	16	49/99	
VLASTNÍK: 10002 ČR- Správce POZEMKOVÝ FOND ČR							

## VÝPIS ÚDAJŮ Z KATASTRU NEMOVITOSTÍ

Obec: DOLNÍ HOŘICE

Kat. území: 726087 POŘÍN

INFORMACE O VYBRANÝCH PARCELÁCH							
PARCELA	VÝMĚRA KV DP	ČO ČP-E	LV PV OCH	VYUŽITÍ	MAPA	POLVZ	
-126/2	340 0 13		303 5	213 zeměd.hosp.budova	16	55/99	
VLASTNÍK: 303 AGPI, A.S. PÍSEK VRCOVICKÁ							
POZEMEK:							
VLASTNÍK: 2 ČR- OKRESNÍ ÚŘAD TÁBOR							

*z 22256 a kto 5871 m<sup>2</sup> zastavěná plocha*  
*16385 m<sup>2</sup> ostatní plochy, men. plochy,*  
*ob. komunikace, lesy - vše*  
*nezaují má budovy - jde*  
*v areál*



Obec: TUROVEC  
 Kat. území: 705888 TUROVEC

Vyhotoveno: 28.03.00

PARCELA	INFORMACE O VYBRANÝCH PARCELÁCH						MAPA	POLVZ	
	VÝMĚRA	KV	DP	ČO ČP-E	LV PV OCH	VYUŽITÍ			
-70/1	4352	2	13		334 5	213 zeměd.hosp.budova	123	56/99	
VLASTNÍK:	334 AGPI, A.S. PÍSEK VRCOVICKÁ								
POZEMEK:									
VLASTNÍK:	10002 ČR- Správce POZEMKOVÝ FOND ČR								
-71/1	268	2	13		334 5	213 zeměd.hosp.budova	123	56/99	
VLASTNÍK:	334 AGPI, A.S. PÍSEK VRCOVICKÁ								
POZEMEK:									
VLASTNÍK:	10002 ČR- Správce POZEMKOVÝ FOND ČR								
-72	89	2	13		334 5	213 zeměd.hosp.budova	123	57/96	
VLASTNÍK:	334 AGPI, A.S. PÍSEK VRCOVICKÁ								
POZEMEK:									
VLASTNÍK:	10002 ČR- Správce POZEMKOVÝ FOND ČR								
-73/1	266	2	13		334 5	902 garáž	123	56/99	
VLASTNÍK:	334 AGPI, A.S. PÍSEK VRCOVICKÁ								
POZEMEK:									
VLASTNÍK:	10002 ČR- Správce POZEMKOVÝ FOND ČR								
-74/1	312	2	13		334 5	213 zeměd.hosp.budova	123	56/99	
VLASTNÍK:	334 AGPI, A.S. PÍSEK VRCOVICKÁ								
POZEMEK:									
VLASTNÍK:	10002 ČR- Správce POZEMKOVÝ FOND ČR								
-75	73	2	13		334 5	213 zeměd.hosp.budova	123	57/96	
VLASTNÍK:	334 AGPI, A.S. PÍSEK VRCOVICKÁ								
POZEMEK:									
VLASTNÍK:	10002 ČR- Správce POZEMKOVÝ FOND ČR								
-76/1	52	2	13		334 5	213 zeměd.hosp.budova	123	56/99	
VLASTNÍK:	334 AGPI, A.S. PÍSEK VRCOVICKÁ								
POZEMEK:									
VLASTNÍK:	10002 ČR- Správce POZEMKOVÝ FOND ČR								
-81	100	2	13		334 5	213 zeměd.hosp.budova	123	57/96	
VLASTNÍK:	334 AGPI, A.S. PÍSEK VRCOVICKÁ								
POZEMEK:									
VLASTNÍK:	10002 ČR- Správce POZEMKOVÝ FOND ČR								
-84/1	4314	2	13		334 5	213 zeměd.hosp.budova	123	56/99	
VLASTNÍK:	334 AGPI, A.S. PÍSEK VRCOVICKÁ								
POZEMEK:									
VLASTNÍK:	10002 ČR- Správce POZEMKOVÝ FOND ČR								
-165	19	2	13		10002 9	213 zeměd.hosp.budova	123	56/99	
VLASTNÍK:	10002 ČR- Správce POZEMKOVÝ FOND ČR								

INFORMACE O VYBRANÝCH PARCELÁCH							MAPA	POLVZ
PARCELA	VÝMĚRA	KV DP	ČO ČP-E	LV PV OCH	VYUŽITÍ			
262/1	25534	2 14		10002	70 manipulační plocha	123	56/99	
VLASTNÍK: 10002 ČR- Správce POZEMKOVÝ FOND ČR								
262/8	465	2 14		10002	90 jiná plocha	123	56/99	
VLASTNÍK: 10002 ČR- Správce POZEMKOVÝ FOND ČR								
262/12	463	2 14		10002	90 jiná plocha	123	56/99	
VLASTNÍK: 10002 ČR- Správce POZEMKOVÝ FOND ČR								
262/14	466	2 14		10002	90 jiná plocha	123	56/99	
VLASTNÍK: 10002 ČR- Správce POZEMKOVÝ FOND ČR								
262/16	473	2 14		10002	90 jiná plocha	123	56/99	
VLASTNÍK: 10002 ČR- Správce POZEMKOVÝ FOND ČR								
262/19	148	2 14		10002	70 manipulační plocha	123	56/99	
VLASTNÍK: 10002 ČR- Správce POZEMKOVÝ FOND ČR								
262/20	136	2 14		10002	90 jiná plocha	123	56/99	
VLASTNÍK: 10002 ČR- Správce POZEMKOVÝ FOND ČR								
262/21	136	2 14		10002	90 jiná plocha	123	56/99	
VLASTNÍK: 10002 ČR- Správce POZEMKOVÝ FOND ČR								
262/47	4	2 14		10002	70 manipulační plocha	123	56/99	
VLASTNÍK: 10002 ČR- Správce POZEMKOVÝ FOND ČR								
287/8	732	2 14		10002	33 ostatní komunikace	123	56/99	
VLASTNÍK: 10002 ČR- Správce POZEMKOVÝ FOND ČR								

Σ 39402 m<sup>2</sup> → a kto 9845 m<sup>2</sup> kulturní ostatní plocha  
2 8554 m<sup>2</sup> kulturní men plocha, jiné  
plochy

POZEMKOVÝ FOND

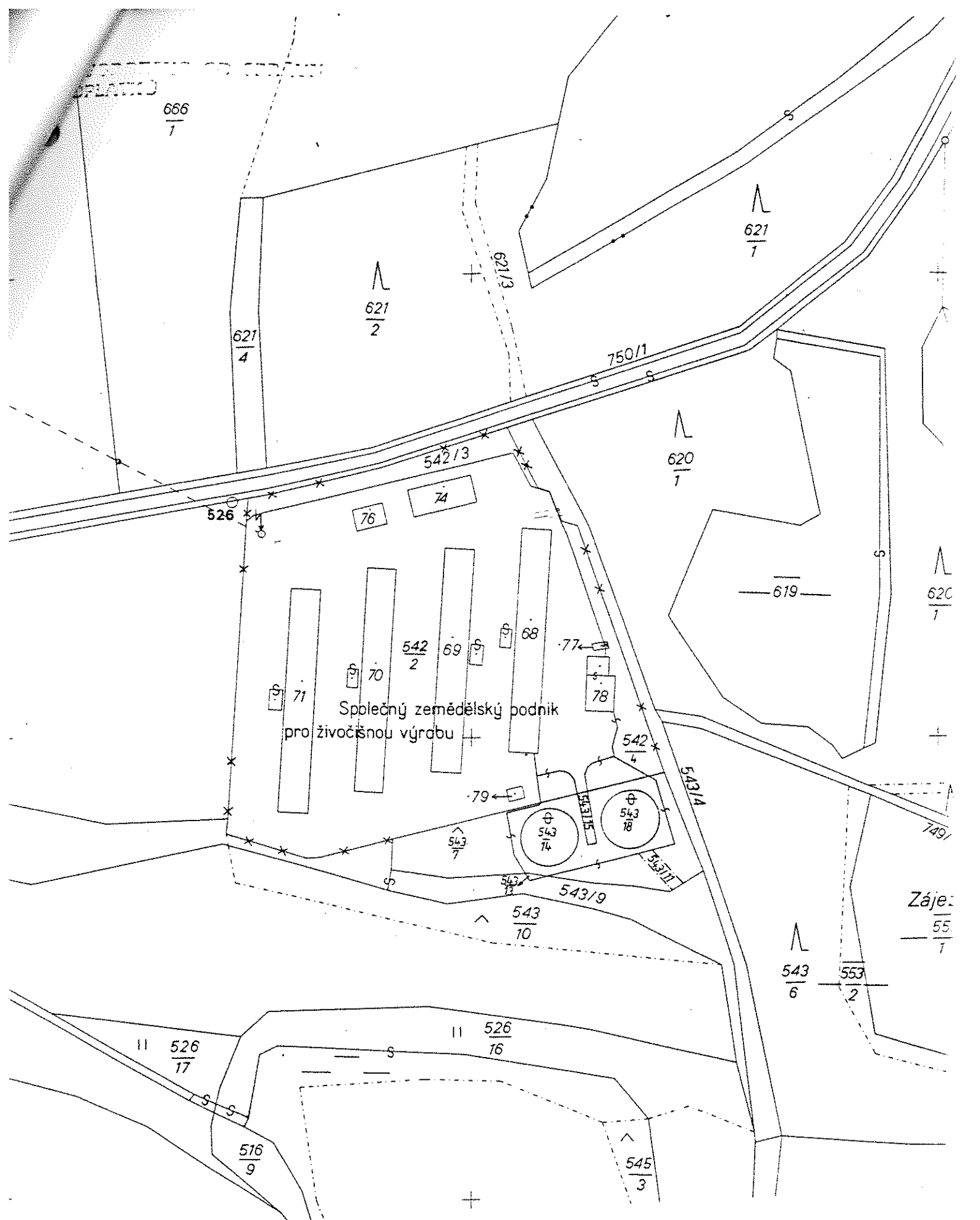

PLANO

$\frac{666}{1}$

$\frac{621}{2}$

$\frac{621}{4}$

$\frac{621}{7}$

750/1

$\frac{620}{7}$

542/3

76

74

526

71

70

$\frac{542}{2}$

69

68

77

78

Společný zemědělský podnik  
pro živočišnou výrobu

542/4

543/14

79

$\frac{543}{7}$

$\frac{543}{14}$

$\frac{543}{18}$

$\frac{543}{10}$

543/9

$\frac{620}{7}$

619

Záje:  
 $\frac{55}{7}$

$\frac{543}{6}$

$\frac{553}{2}$

II  $\frac{526}{17}$

II  $\frac{526}{16}$

$\frac{516}{9}$

$\frac{545}{3}$

SEZNAM SOUŘADNIC V S-JTSK

= ČÍSLO BODU ===== Y ===== X ===== Z ==TR.PR.==

22 0103 0035	730367.39	1115302.28	0.00	3
22 0103 0036	730362.87	1115301.28	0.00	3
22 0103 0037	730362.15	1115304.38	0.00	3
22 0103 0042	730373.87	1115303.63	0.00	3
22 0103 0043	730373.51	1115305.82	0.00	3
22 0103 0044	730366.47	1115304.35	0.00	3
22 0103 0045	730366.28	1115305.33	0.00	3
22 0103 0053	730363.67	1115301.46	0.00	3
22 0103 0054	730362.53	1115304.47	0.00	3

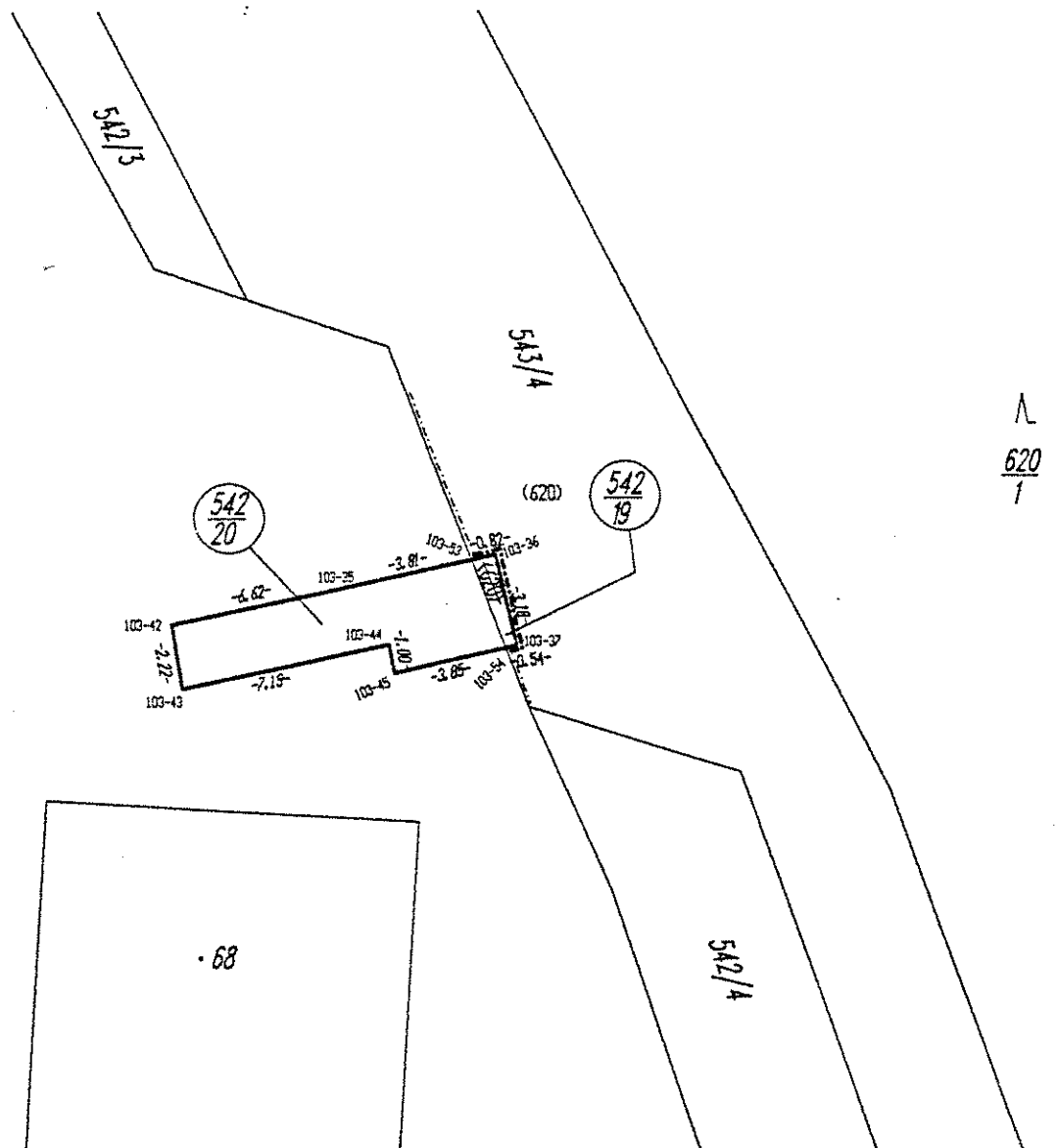

$\frac{542}{2}$

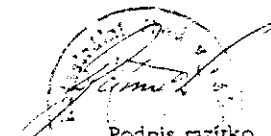
Název organizace	Okres <i>Tábor</i>	Obec <i>Delšího Vějevic</i>	Kat území <i>20-55</i>
KATASTRÁLNÍ ÚŘAD Tábor	Číslo zakázky <i>111-123</i>	Mapový list č. <i>111-35-16</i>	Měřítko 1: <i>2000</i>
	<b>KOPIE KATASTRÁLNÍ MAPY</b>		
Vyhotovil	POTVRDIL		
Dne <i>14.9.99</i>	Dne		
<i>ZACHÉTO</i>	 Podpis, razítko		

stovi

OSMĚRNÍK DO SPRÁVNÍHO  
POPLATKU

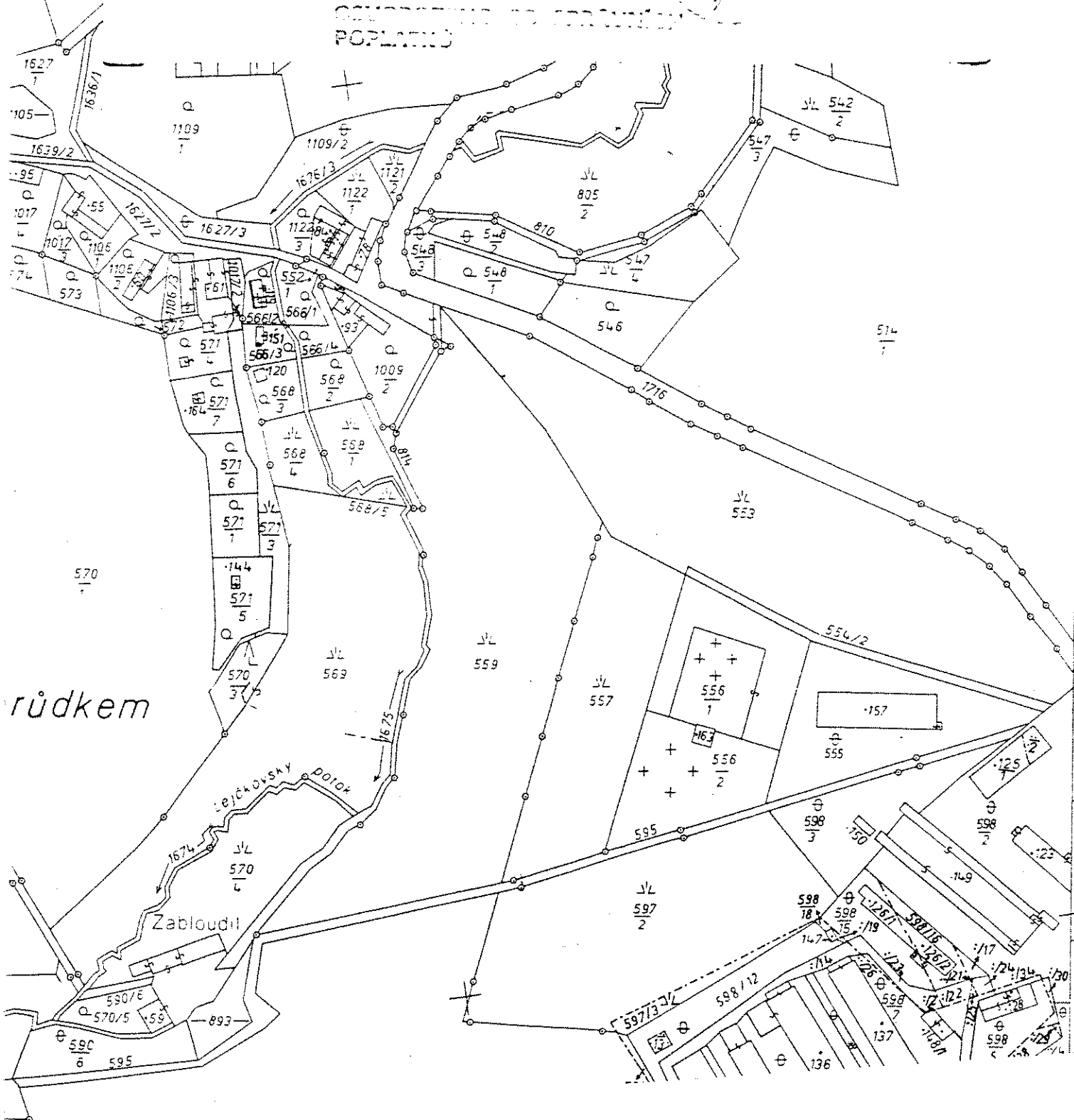

růdkem

Zabloudil

Lejčkovský potok

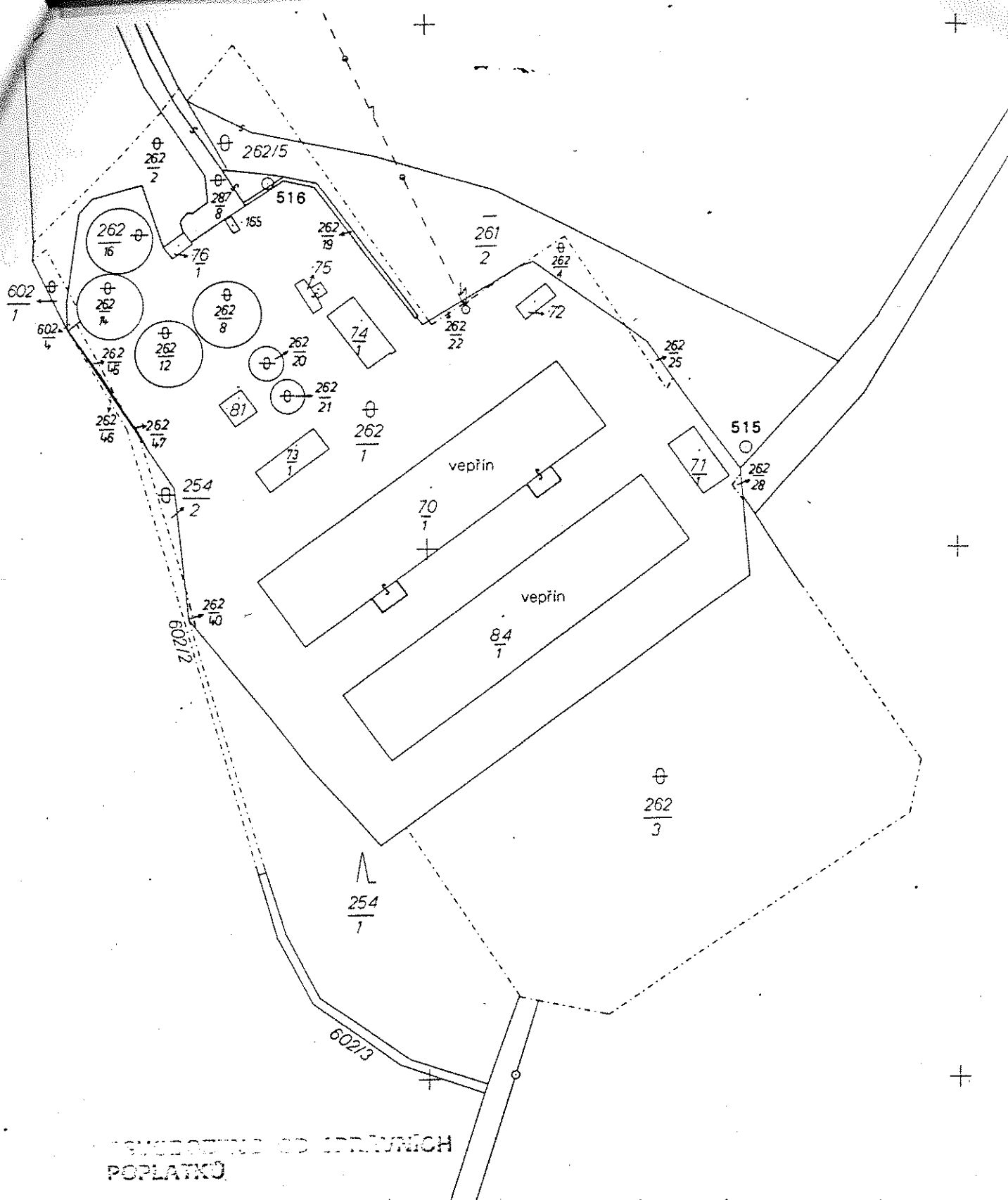

KOPIE KATASTRÁLNÍ MAPY

Název organizace	Okres <b>TÁBOR</b>	Obec <i>Turov</i>	Kat. území <i>Turov</i>
KATASTRÁLNÍ ÚŘAD Tábor	Číslo žádosti <i>62/15-123/99</i>	Mapový list č. <i>4-2/3</i>	Měřítko 1: <i>2000</i>
<b>KOPIE KATASTRÁLNÍ MAPY</b>			
VYHOTOVIL	POTVRDIL		
Dne <i>14. 9. 99</i>	Dne		

cevní

*[Handwritten signature]*