

13

2009-1134/01

494229/11

Pozemkový fond České republiky

Sídlo: Praha 3, Husinecká 1024/11a, PSČ 130 00

zastoupený **Ivanou Mekyňovou**, vedoucí krajského pracoviště pro Ústecký kraj

adresa: Teplice, Husitská 1071/2, PSČ 415 02

IČ: 45797072

DIČ: CZ45797072

Zapsán v obchodním rejstříku vedeném Městským soudem v Praze, odd. A, vložka 6664

Bankovní spojení: GE Money Bank číslo účtu 230003784/0600, variabilní symbol 7110908

(dále jen „pronajímatel“)

- na straně jedné -

a

Ústecký kraj

sídlo : Velká Hradební 3118/48, 400 02 Ústí nad Labem

IČ : 70892156

DIČ : CZ 70892156

Zastoupený: Janou Vaňhovou, hejtmankou Ústeckého kraje

Bankovní spojení:

Zástupce pro věcná jednání:

Ing. Jindřich Šimák, vedoucí majetkového odboru Krajského úřadu Ústeckého Kraje

telefon: 475-657 407

fax: 475 200 245

e-mail: simak.j@kr-ustecky.cz

(dále jen "nájemce")

- na straně druhé -

uzavírají tento

dodatek č. 3 k nájemní smlouvě č. 71 N 09/08

Čl. I

Smluvní strany uzavřely dne 8.6.2009 nájemní smlouvu č.71 N 09/08 a dod.č.1 ze dne 5.8.2009, dod.č.2 ze dne 24.3.2011 (dále jen "smlouva").

Čl. II

Na základě smlouvy a dod.č.2 je nájemce povinen platit pronajímateli roční nájemné ve výši

- a) **před nabytím právní moci stavebního povolení 7 246,- Kč** (slovy: sedmtisícdvěstěčtyřicetšest korun českých).
- b) **po nabytí právní moci stavebního povolení 50 378,- Kč** (slovy: padesátisícčtyřicetšest korun českých).

Čl. III

Smluvní strany se dohodly na tom, že nájemné specifikované v čl. II tohoto dodatku bude **zvýšeno** z důvodu **upravení nájmu dle GP č. 359-87/2011 a 360-87/2010 (viz. příloha k NS)** na částku **57 211,- Kč** (slovy: padesátšedmtisícdvěstějedenáct korun českých). **Účinnost od 1.10.2011.**

Nájemné za období od (1.10.2010 do 30.9.2011) činí 50 378,- Kč
(slovy: padesátisícčtyřicetšest korun českých) splatné k 1.10.2010.

Nájemné za období od (1.10.2011 do 30.9.2012) činí 57 211,- Kč
(slovy: padesátšedmtisícdvěstějedenáct korun českých) splatné k 1.10.2011.
(nájemce platí před podpisem dodatku oběma smluvními stranami)

Čl. IV

Tento dodatek nabývá platnosti dnem podpisu oběma smluvními stranami.

Čl. V

Tento dodatek je vyhotoven v 5 stejnopisech, z nichž každý má platnost originálu. 3 stejnopisy přebírá nájemce a ostatní jsou určeny pro pronajímatele.

Čl. VI

Smluvní strany po přečtení tohoto dodatku prohlašují, že s jeho obsahem souhlasí a že je shodným projevem jejich vážné a svobodné vůle, a na důkaz toho připojují své podpisy.

O uzavření dodatku č. 3 rozhodla Rada Ústeckého kraje dne 24.8.2011 usnesení č. 121/83R/2011.

V Teplicích dne 12-09-2011

Pozemkový fond ČR
Krajské pracoviště pro Ústecký kraj
Husitská 1071/2
415 02 Teplice



Pozemkový fond České republiky
vedoucí krajského pracoviště
pro Ústecký kraj
Ivana Mekoňová
p r o n a j í m a t e l

Ústecký kraj
Jana Vaňhová
hejtmanka kraje
n á j e m c e

Za správnost: Michaela Šulganová DiS.



podpis



Příloha k nájemní smlouvě č. 71N09/08

Ústecký kraj

Variabilní symbol: 7110908

Uzavřeno: 8.6.2009

Roční nájem:

Velká Hradební 3118/48

Datum tisku: 1.8.2011

Účinná od: 8.6.2009

57 211 Kč

Ústí nad Labem

79

Katastr	Parcela	/	Díl	Skup.	Kultura	Číslo LV	Cena za ha [Kč]	Výměra [m ²]	%	Nájem [Kč]
Malé Březno nad Labem										
část - pč. 727/14 dk	660	0	0	2	7	10 002	100 000	2 222	70,0	15 554,00
část - pč. 727/14 dk	661	0	0	2	7	10 002	100 000	126	70,0	882,00
část - pč. 727/14 dk	670	1	0	2	7	10 002	100 000	2 652	70,0	18 564,00
část - pč. 727/5 dle	670	2	0	2	7	10 002	100 000	1 860	70,0	13 020,00
část-pč.727/7,8 dle	670	4	0	2	2	262	100 000	4	70,0	28,00
část - pč. 727/10 dk	670	10	0	2	7	10 002	100 000	472	70,0	3 304,00
část - pč. 727/21 dk	670	21	0	2	7	10 002	100 000	6	70,0	42,00
část - pč. 727/1 dk	684	1	0	2	7	10 002	100 000	755	70,0	5 285,00
část - pč. 727/26 dk	684	3	0	2	7	10 002	100 000	19	70,0	133,00
část - pč. 726/10 dk	715	1	0	2	7	10 002	100 000	57	70,0	399,00
								8 173		57 211,00
								8 173		57 211 Kč

CELKEM:

Xu

VÝKAZ DOSAVADNÍHO A NOVÉHO STAVU ÚDAJŮ KATASTRU NEMOVITOSTÍ

Dosavadní stav				Nový stav														
Označení emku číslem	Výměra parcely		Druh pozemku	Označení pozemku parc. číslem	Výměra parcely		Druh pozemku	Typ stavby	Způsob určení výměr	Porovnání se stavem evidence právních vztahů								
	ha	m ²			ha	m ²				Způsob využití	Způsob využití	Díl přechází z pozemku označeného v		Číslo listu vlastnictví	Výměra dílu		Označení dílu	
			katastru nemovitostí	dřívější poz. evidenci			ha	m ²										
4/1	1	10 60	travní p.	727/3	1	6 62	ostat. pl. ostat. komunikace		2	682		1	6 62					
				684/1			travní p.			2					684/1	10002	1 00	11
				684/11			travní p.			2					684/1	10002	2 94	94
				727/1			ostat. pl. ostat. komunikace			2					684/1	10002	7 55	55
4/3	1	25	travní p.	684/3	1	06	travní p.		2	684/3		10002	1 06	06				
				727/26			ostat. pl. ostat. komunikace			2					684/3	10002	19	19
				39	09	58												

19

- Rozdíl +1 m2 vzniklý zaokrouhlením výměr (bod 14.7b přílohy vyhlášky č.26/2007) u dílů nové parcely č. 727/14
- Rozdíl -1 m2 vzniklý zaokrouhlením výměr (bod 14.6 přílohy vyhlášky č.26/2007) u dosavadní parcely č.365
- Rozdíl -1 m2 vzniklý zaokrouhlením výměr (bod 14.6 přílohy vyhlášky č.26/2007) u dosavadní parcely č.649
- Rozdíl +1 m2 vzniklý zaokrouhlením výměr (bod 14.6 přílohy vyhlášky č.26/2007) u dosavadní parcely č.652/1
- Rozdíl -1 m2 vzniklý zaokrouhlením výměr (bod 14.6 přílohy vyhlášky č.26/2007) u dosavadní parcely č.660
- Rozdíl +1 m2 vzniklý zaokrouhlením výměr (bod 14.6 přílohy vyhlášky č.26/2007) u dosavadní parcely č.670/4
- Rozdíl +1 m2 vzniklý zaokrouhlením výměr (bod 14.6 přílohy vyhlášky č.26/2007) u dosavadní parcely č.670/21
- Rozdíl -1 m2 vzniklý zaokrouhlením výměr (bod 14.6 přílohy vyhlášky č.26/2007) u dosavadní parcely č.679/2

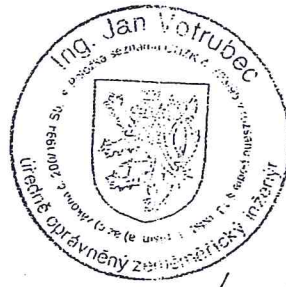

10-02-2011 *Ing. Votrubec*
45/11

Ověřuje se, že tato kopie souhlasí s geometrickým plánem

nebo scelovat pozemky lze jen na základě územního rozhodnutí, pokud podmínky pro ně nejsou stanoveny jiným rozhodnutím nebo opatřením.

EOMETRICKÝ PLÁN

rozdělení pozemku

Stavil: Geodézie Alfa s.r.o.
U Podjezdu 523/2
400 07 Ústí n.L.

Číslo plánu: 360-87/2010

Místo: Ústí nad Labem

Adresa: Malé Březno

Státní území: Malé Březno nad Labem

Číslo listu: DKM

Působu určení výměr je určen podle §77 odst. 2 vyhlášky 2007 Sb.

adním vlastníkům pozemků byla poskytnuta možnost seznámit se s průběhem navrhovaných nových hranic, které byly označeny výše uvedeným způsobem.

Náležitosti a přesnosti odpovídá právním předpisům.



Ing. Votrubec

Geometrický plán ověřil úředně oprávněný zeměměřický inženýr:

Ing. Votrubec Jan

Dne 31-01-2011 Číslo 45/11

Úředně oprávněný zeměměřický inženýr odpovídá za odbornou úroveň geometrického plánu, za dosažení předepsané přesnosti a za správnost a úplnost náležitostí podle právních předpisů.

Katastrální úřad, katastrální pracoviště souhlasí s očíslováním parcel.



Souhlas katastrálního úřadu, katastrálního pracoviště potvrzil:

Dne 4-2-2011 Číslo 91/2011

Jeden výtisk geometrického plánu a předepsané přílohy jsou uloženy u katastrálního úřadu, katastrálního pracoviště.

Li

VÝKAZ DOSAVADNÍHO A NOVÉHO STAVU ÚDAJŮ KATASTRU NEMOVITOSTÍ

Dosavadní stav				Nový stav											
Označení pozemku parc. číslem	Výměra parcely		Druh pozemku Způsob využití	Označení pozemku parc. číslem	Výměra parcely		Druh pozemku Způsob využití	Typ stavby Způsob využití	Způs. určení výměr	Porovnání se stavem evidence právních vztahů					
	ha	m ²			ha	m ²				Díl přechází z pozemku označeného v katastru nemovitostí	dřívejší poz. evidenci	Číslo listu vlastnictví	Výměra dílu		
			ha	m ²											
365	*2)	6 58 77	ostat. pl. dráha	365	6	52	18	ostat. pl. dráha	2	365	60	6	52	18	
				727/9	3	31	31	ostat. pl. dráha	2	365	60	3	31	31	
				727/13	2	62	62	ostat. komunikace	2	365	60	2	62	62	
				727/15	6	65	65	ostat. komunikace	2	365	60	6	65	65	
642		20 91	zahrada	642/1	4	50	50	zahrada	2	642	1	4	50	50	
				642/2	6	02	02	zahrada	2	642	1	6	02	02	
				727/24	10	39	39	ostat. pl. dráha	2	642	1	10	39	39	
643/1		11 12	ostat. pl. neplodná půda	643/1	10	92	92	ostat. pl. neplodná půda	2	643/1	10002	10	92	92	
				727/22	2	20	20	ostat. komunikace	2	643/1	10002	2	20	20	
648/1		5 37	ostat. pl. neplodná půda	648/1	2	18	18	ostat. pl. neplodná půda	2	648/1	1	2	18	18	
				648/5	2	51	51	ostat. pl. neplodná půda	2	648/1	1	2	51	51	
				727/23	2	68	68	ostat. komunikace	2	648/1	1	2	68	68	
649	*3)	67	ostat. pl. dráha	649/1	2	21	21	ostat. pl. dráha	2	649	60	2	21	21	
				649/2	2	18	18	ostat. pl. dráha	2	649	60	2	18	18	
				727/21	2	27	27	ostat. komunikace	2	649	60	2	27	27	
650		9 57	travní p.	650/1	2	41	41	travní p.	2	650	1	2	41	41	
				650/2	1	72	72	travní p.	2	650	1	1	72	72	
				727/19	5	44	44	ostat. komunikace	2	650	1	5	44	44	
651		33 56	ostat. pl. neplodná půda	651/1	33	36	36	ostat. pl. neplodná půda	2	651	1	33	36	36	
				651/2	2	3	3	ostat. pl. neplodná půda	2	651	1	2	3	3	
				727/20	2	17	17	ostat. komunikace	2	651	1	2	17	17	
652/1	*4)	6 82 01	ostat. pl. neplodná půda	652/1	6	72	55	ostat. pl. neplodná půda	2	652/1	224	6	72	55	
				652/4	5	05	05	ostat. pl. neplodná půda	2	652/1	224	5	05	05	
				727/2	3	22	22	ostat. komunikace	2	652/1	224	3	22	22	
				727/25	1	19	19	ostat. komunikace	2	652/1	224	1	19	19	
				727/27	1	1	1	ostat. komunikace	2	652/1	224	1	1	1	
				660	*5)	1 19 01	travní p.	93	61	61	travní p.	2	660	10002	93
660		1 38	travní p.	660/5	1	38	38	travní p.	2	660	10002	1	38	38	
				727/14	*1)	50	00	00	ostat. komunikace	2	660	10002	24	01	01
				661		2	18	18	ostat. komunikace	2	661	10002	2	18	18
670/1		23	80	80	ostat. komunikace	2	670/1	10002	23	80	80				
		*1)	49	99	99	ostat. komunikace	2			49	99	99			
661		9 75	travní p.	661	7	57	57	travní p.	2	661	10002	7	57	57	
670/1		5 31 44	travní p.	670/1	3	06	67	travní p.	2	670/1	10002	3	06	67	
				670/45	9	68	68	travní p.	2	670/1	10002	9	68	68	
				670/46	1	91	29	travní p.	2	670/1	10002	1	91	29	
				670/2	5	84	48	travní p.	2	670/2	10002	5	84	48	
670/2		6 03 08	travní p.	727/5	18	60	60	ostat. komunikace	2	670/2	10002	18	60	60	
				670/3	1	73	57	orná půda	2	670/3	110	1	73	57	
670/3		1 74 45	orná půda	727/6	1	88	88	ostat. pl. dráha	2	670/3	110	1	88	88	
				670/4	*6)	1 31 62	orná půda	670/4	1	31	55	orná půda	2	670/4	262
670/4		1 31 62	orná půda	727/7	1	1	1	ostat. pl. dráha	2	670/4	262	1	1	1	
				727/8	2	7	7	ostat. komunikace	2	670/4	262	2	7	7	
				670/10	3	34	27	travní p.	2	670/10	10002	3	34	27	
670/10		3 38 99	travní p.	727/10	4	72	72	ostat. pl. dráha	2	670/10	10002	4	72	72	
				670/21	*7)	5 14	travní p.	670/21	5	09	09	travní p.	2	670/21	10002
670/21		5 14	travní p.	727/ 21	5	6	6	ostat. komunikace	2	670/21	10002	5	6	6	
				670/24	1	68	04	travní p.	2	670/24	207	1	68	04	
670/24		1 69 19	travní p.	727/16	1	15	15	ostat. komunikace	2	670/24	207	1	15	15	
				672	10	03	03	ostat. pl. dráha	2	672	60	10	03	03	
672		10 03	ostat. pl. dráha	727/11	9	62	62	ostat. komunikace	2	672	60	9	62	62	
				674	51	35	35	ostat. pl. dráha	2	674	60	51	35	35	
674		51 35	ostat. pl. dráha	674/1	10	33	33	ostat. pl. dráha	2	674	1	10	33	33	
				674/2	10	10	10	ostat. komunikace	2	674	1	10	10	10	
				674/3	67	67	67	ostat. pl. dráha	2	674	1	67	67	67	
674		51 35	ostat. pl. dráha	727/17	36	72	72	ostat. pl. dráha	2	674	1	36	72	72	
				727/18	3	53	53	ostat. pl. dráha	2	674	1	3	53	53	
				679/2	*8)	2 20 16	travní p.	679/2	2	19	99	travní p.	2	679/2	303
679/2		2 20 16	travní p.	727/4	16	16	16	ostat. komunikace	2	679/2	303	16	16	16	
				682	11	54	54	ostat. pl. jiná plocha	2	682	1	11	54	54	
682		11 54	ostat. pl. jiná plocha	682/1	3	95	95	ostat. pl. jiná plocha	2	682	1	3	95	95	
				682/2	3	97	97	ostat. pl. jiná plocha	2	682	1	3	97	97	

80M
81
137
138

174

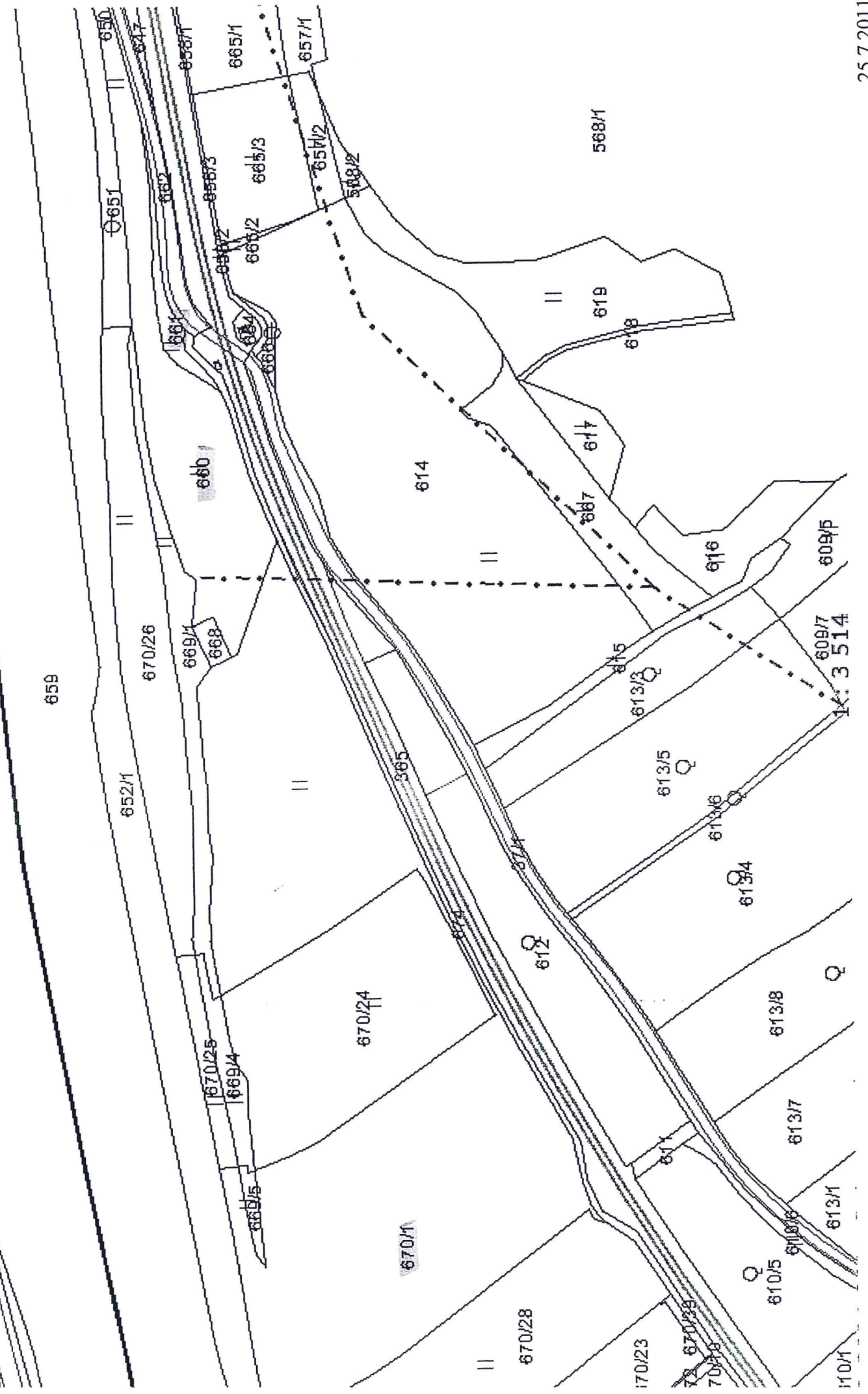

25.7.2011

1:3514

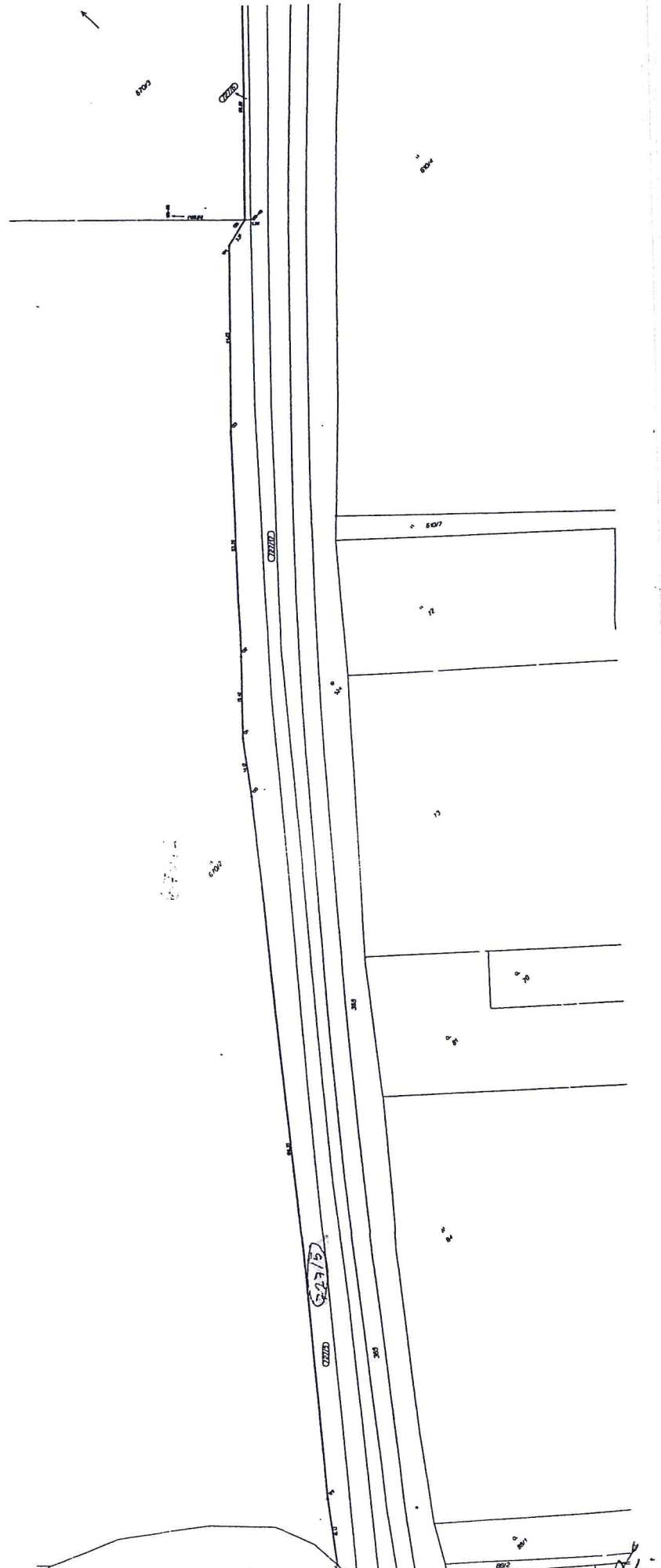

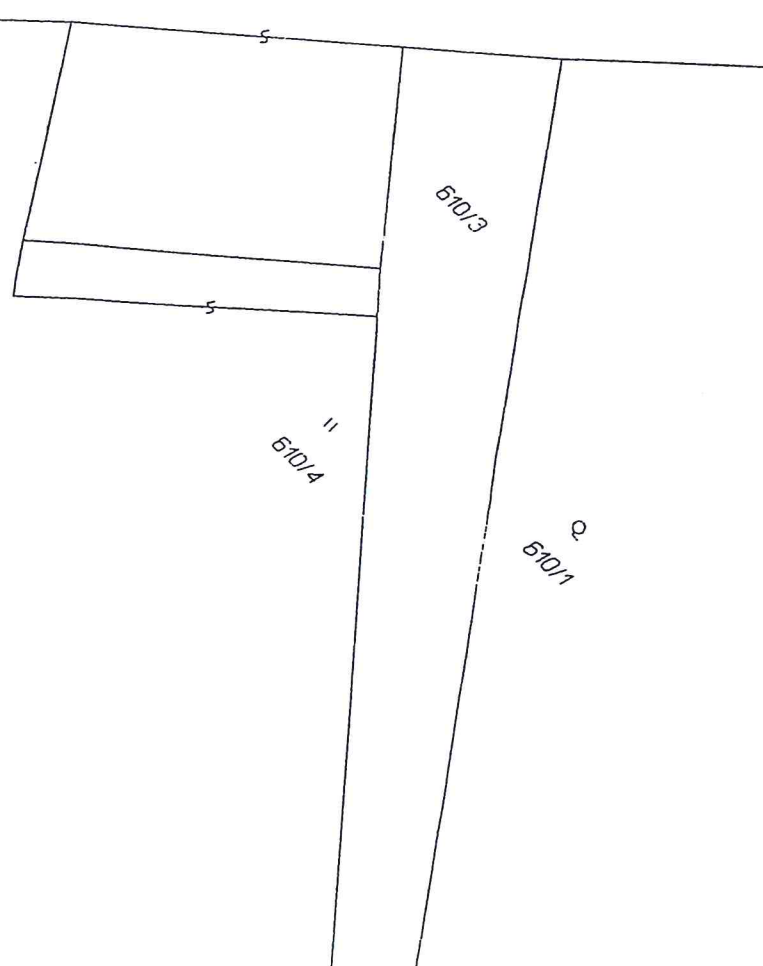
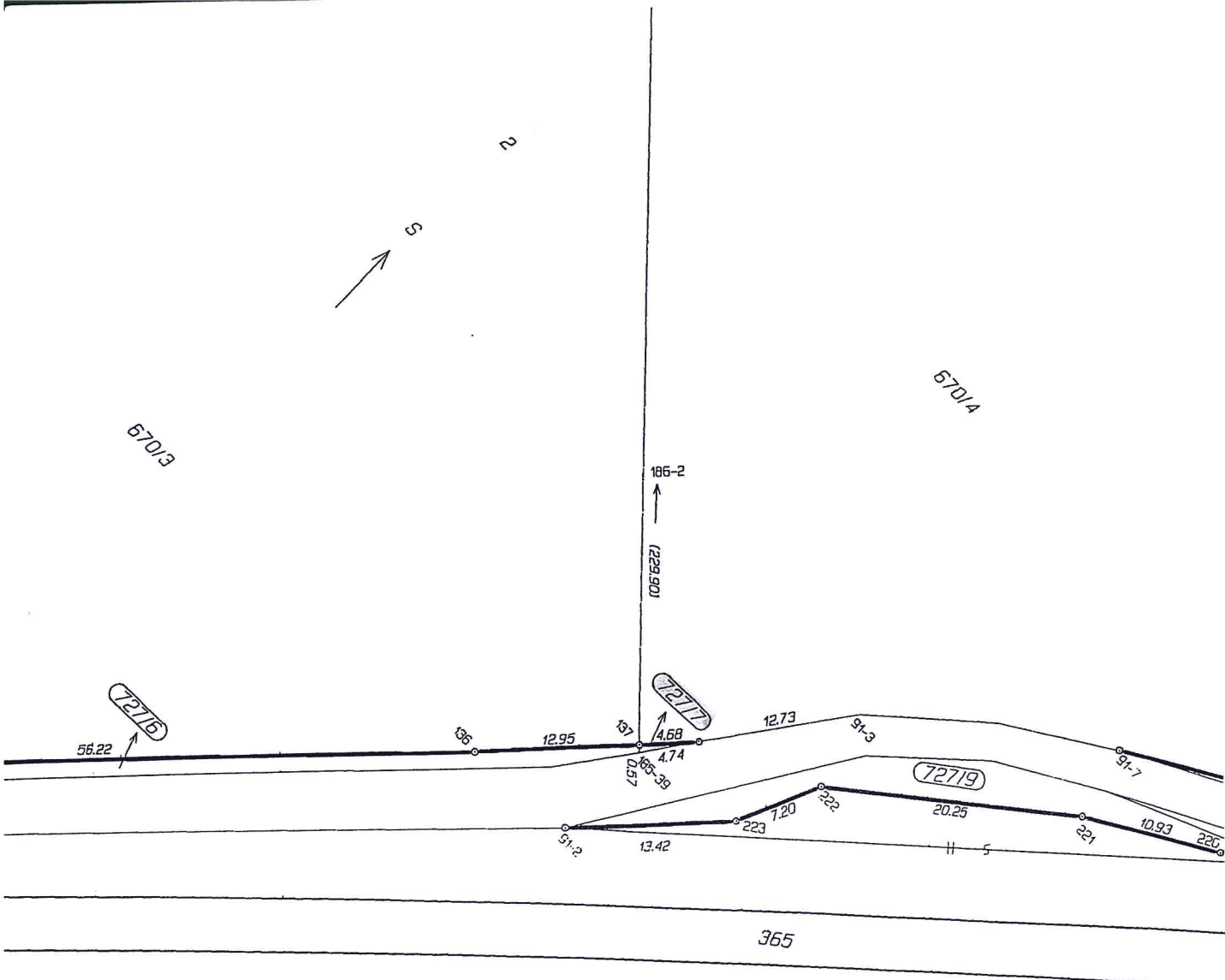

Y. Li

VÝKAZ DOSAVADNÍHO A NOVÉHO STAVU ÚDAJŮ KATASTRU NEMOVITOSTÍ

16

Dosavadní stav				Nový stav											
Číslo mku číslem	Výměra parcely		Druh pozemku Způsob využití	Označení pozemku parc. číslem	Výměra parcely		Druh pozemku Způsob využití	Typ stavby Způsob využití	Zpús. určení výměr	Porovnání se stavem evidence právních vztahů		Číslo listu vlastnictví	Výměra dílu		Označení dílu
	ha	m ²			ha	m ²				Díl přechází z pozemku označeného v	Dřívejší poz. evidenci		ha	m ²	
										katastru nemovitostí					
19	*11)	10	76	travní p. 719/4 719/5 726/1	3	52	travní p. travní p. ostat. pl. ostat.komunikace		2	719		224	3	52	
					*2)	8	21		2	719		224		32	
									2	719		224	6	91	a
									2	722		224	1	29	b
													*2)	8	20
									2	722		224	38	53	
722	*12)	45	94	ostat. pl. neplodná půda 722 726/4 726/9	38	53	ostat. pl. neplodná půda ostat. pl. ostat.komunikace ostat. pl. ostat.komunikace		2	722		224	3	50	
					2	63	ostat. pl. ostat.komunikace		2	722		224	2	63	
					2	25	ostat. pl. manipulační pl.		2	723		60	2	25	
723	*13)	10	11	ostat. pl. manipulační pl. 723/1 723/2 723/3 726/5 726/8 726/25	2	25	ostat. pl. manipulační pl. ostat. pl. manipulační pl. ostat. pl. manipulační pl. ostat. pl. manipulační pl.		2	723		60	1	41	
					1	41	ostat. pl. manipulační pl.		2	723		60		25	
					2	25	ostat. pl. manipulační pl.		2	723		60		2	02
					2	02	ostat. pl. ostat.komunikace		2	723		60		4	07
					4	07	ostat. pl. ostat.komunikace		2	723		60			10
						10	ostat. pl. ostat.komunikace		2	723		60			
						72	ostat. pl. vodní pl. tok přirozený		2	725		224	12	48	72
725		12	53	725 726/11	12	48	ostat. pl. ostat.komunikace		2	725		224	4	58	
						4	58		2	725		224			
)- *13)		17	36		17	36	73								

- 1) Rozdíl +1 m2 vzniklý zaokrouhlením výměr (bod 14.7b přílohy vyhlášky č.26/2007) u dílů nové parcely č. 689/3
- 2) Rozdíl +1 m2 vzniklý zaokrouhlením výměr (bod 14.7b přílohy vyhlášky č.26/2007) u dílů nové parcely č. 726/1
- 3) Rozdíl +1 m2 vzniklý zaokrouhlením výměr (bod 14.7b přílohy vyhlášky č.26/2007) u dílů nové parcely č. 726/17
- 4) Rozdíl +1 m2 vzniklý zaokrouhlením výměr (bod 14.6 přílohy vyhlášky č.26/2007) u dosavadní parcely č.689/2
- 5) Rozdíl +1 m2 vzniklý zaokrouhlením výměr (bod 14.6 přílohy vyhlášky č.26/2007) u dosavadní parcely č.695/2
- 6) Rozdíl -1 m2 vzniklý zaokrouhlením výměr (bod 14.6 přílohy vyhlášky č.26/2007) u dosavadní parcely č.714
- 7) Rozdíl -1 m2 vzniklý zaokrouhlením výměr (bod 14.6 přílohy vyhlášky č.26/2007) u dosavadní parcely č.715/1
- 8) Rozdíl +1 m2 vzniklý zaokrouhlením výměr (bod 14.6 přílohy vyhlášky č.26/2007) u dosavadní parcely č.716
- 9) Rozdíl +1 m2 vzniklý zaokrouhlením výměr (bod 14.6 přílohy vyhlášky č.26/2007) u dosavadní parcely č.717
- 10) Rozdíl -1 m2 vzniklý zaokrouhlením výměr (bod 14.6 přílohy vyhlášky č.26/2007) u dosavadní parcely č.719
- 11) Rozdíl -1 m2 vzniklý zaokrouhlením výměr (bod 14.6 přílohy vyhlášky č.26/2007) u dosavadní parcely č.722
- 12) Rozdíl +1 m2 vzniklý zaokrouhlením výměr (bod 14.6 přílohy vyhlášky č.26/2007) u dosavadní parcely č.723
- 13) Rozdíl -1 m2 vzniklý zaokrouhlením výměr (bod 14.6 přílohy vyhlášky č.26/2007) u dosavadní parcely č.723

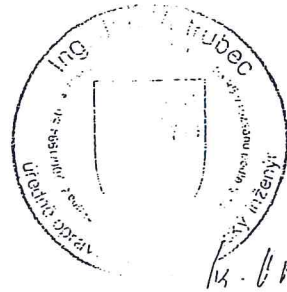

10 -02- 2011
 Ověřuje se, že tato kopie souhlasí s geometrickým plánem

Dělit nebo scelovat pozemky lze jen na základě územního rozhodnutí, pokud podmínky pro ně nejsou stanoveny jiným rozhodnutím nebo opatřením.

<h2>GEOMETRICKÝ PLÁN</h2> <p>pro rozdělení pozemku</p> <p>Vyhotovil: Geodézie Alfa s.r.o. U Podjezdu 523/2 400 07 Ústí n.L.</p> <p>Číslo plánu: 359-87/2011</p> <p>Okres: Ústí nad Labem</p> <p>Obec: Malé Březno</p> <p>Katastrální území: Malé Březno nad Labem</p> <p>Mapový list: DKM</p> <p>Kód způsobu určení výměr je určen podle §77 odst. 2 vyhlášky č. 26/2007 Sb.</p> <p>Dosavadním vlastníkům pozemků byla poskytnuta možnost seznámit se v terénu s průběhem navrhovaných nových hranic, které byly označeny předepsaným způsobem:</p>	<p>Náležitosti a přesnost odpovídá právním předpisům.</p> <p>Geometrický plán ověřil úředně oprávněný zeměměřický inženýr:</p> <p>Ing. Votrúbec Jan</p> <p>Dne 31 -01- 2011 Číslo 44/11</p> <p>Úředně oprávněný zeměměřický inženýr odpovídá za odbornou úroveň geometrického plánu, za dosažení předepsané přesnosti a za správnost a úplnost náležitostí podle právních předpisů.</p>	<p>Katastrální úřad, katastrální pracoviště souhlasí s očíslováním parcel.</p> <p>Souhlas katastrálního úřadu, katastrálního pracoviště potvrď:</p> <p>Dne 09/2011 Číslo 89/2011</p> <p>Jeden výtisk geometrického plánu a předepsané přílohy jsou uloženy u katastrálního úřadu, katastrálního pracoviště.</p>
---	---	---

Handwritten signature or mark at the bottom right of the page.

VÝKAZ DOSAVADNÍHO A NOVÉHO STAVU ÚDAJŮ KATASTRU NEMOVITOSTÍ

Dosavadní stav				Nový stav											
Označení pozemku parc. číslem	Výměra parcely		Druh pozemku Způsob využití	Označení pozemku parc. číslem	Výměra parcely		Druh pozemku Způsob využití	Typ stavby Způsob využití	Zpús. určení výměr	Porovnání se stavem evidence právních vztahů					
	ha	m ²			ha	m ²				Díl přechází z pozemku označeného v katastru nemovitostí	dřívější poz. evidencí	Číslo listu vlastnictví	Výměra dílu		
												ha	m ²		
366	77	78	ostat. pl. silnice	366	75	93	ostat. pl. silnice		2	366					
677	60	63	ostat. pl. neplodná půda	726/2 677/1 677/2	1 42 4	85 33 88	ostat. pl. neplodná půda ostat. pl. neplodná půda		2 2 2	366 677 677	210 210 224		75 1 42	93 85 33	
687	*4) 91	13	ostat. pl. neplodná půda	726/24 687 726/15	13 85	42 18 55	ostat. pl. neplodná půda ostat. pl. neplodná půda ostat. komunikace		2 2 2	687 687 725	224 224 224		4 13 85	88 42 18	
688/1	1	63	ostat. pl. jiná plocha	726/18 688/1 726/19	5 44	95 44	ostat. pl. ostat. komunikace ostat. pl. jiná plocha		2 2	687 688/1	224 1		5	95 44	
688/2	2	52	ostat. pl. jiná plocha	688/2 726/20	1 1	19 00	ostat. pl. ostat. komunikace ostat. pl. jiná plocha		2 2	688/1 688/2	1 303		1	19 00	
689/1	12	98	ostat. pl. jiná plocha	689/1 689/4 726/23	1 8 2	52 95 67	ostat. pl. ostat. komunikace jiná plocha jiná plocha		2 2 2	688/2 689/1 689/1	303 1 1		1	52 95 67	
689/2	*5) 2	65	ostat. pl. jiná plocha	689/2 689/5 726/22	1 48	35 96 48	ostat. pl. ostat. komunikace ostat. pl. jiná plocha		2 2 2	689/1 689/1 689/2	1 1 303		2	67 35 96	
689/3	34		ostat. pl. ostat. komunikace	726/22 689/3	1 36	22 36	ostat. pl. ostat. komunikace ostat. pl. ostatní komunikace		2 2	689/2 689/2	303 303		1	22	
693	7	88	ostat. pl. ostat. komunikace	693/1 693/2 726/21	4 2	16 95	ostat. pl. ostat. komunikace ostat. pl. ostat. komunikace		2 2	689/1 689/3 693	1 1 224	*1)	1 34 4	1 k celá 35 16	
694/3	67	64	travní p.	694/3 726/17	66 3	05 35	ostat. pl. travní p. ostat. pl. ostat. komunikace		2 2	693 694/3 694/3	224 224 303		2	95 77 05	
695/1	1	94	ostat. pl. manipulační pl.	695/1 726/16	97 2	97 20	ostat. pl. manipulační plocha ostat. pl. ostat. komunikace		2 2	694/3 695/2 695/1 695/1	303 303 1 1	*3)	1 1 3	59 75 34 97	
695/2	*6) 4	38	ostat. pl. jiná plocha	695/2 695/3	43	38	ostat. pl. jiná plocha ostat. pl. jiná plocha		2	695/1 707	1 1		1	23	
707	3	24	ostat. pl. ostat. komunikace	707	2	19	ostat. pl. ostat. komunikace		2	695/2	303		2	20	
708	7	46	zast. pl.	708	2	01	ostat. pl. ostat. komunikace	č.p.40 rod.dám	2	707	1		2	19	
711	4	10	zast. pl.	726/14 711 726/13	6 3 2	55 91 35	zast. pl. ostat. pl. zast. pl. ostat. pl.	č.p.88 rod.dám	2 2 2	708 708 711	1 54 54		6	55 91	
712	10	22	zahrada	712	8	44	zahrada		2	711 712	97 97		3	35	
714	*7) 10	25	zahrada	714 726/12	7 2	95 29	zahrada ostat. pl. ostat. komunikace		2 2	712 714	97 133		1	78	
715/1	*8) 3	55	travní p.	715/1 726/10	2 2	99 57	travní p. ostat. pl. ostat. komunikace		2 2	714 715/1	133 10002		7	95	
716	*9) 21	29	orná půda	716 726/6	20 1	77 77	orná půda ostat. pl. ostat. komunikace		2 2	715/1 716	10002 10002		2	99	
717	*10) 15	61	travní p.	717 726/7	14	26	travní p. ostat. pl. ostat. komunikace		2	716 717	10002 10002		20	77	
718	8	83	ostat. pl. manipulační pl.	718/1 718/2 726/3	4 4 3	60 27 96	ostat. pl. manipulační pl. ostat. pl. ostat. komunikace		2 2 2	717 717 718	10002 10002 60		1	77	
									2	718	60		4	60	
									2	718	60		3	96	

VÝPIS Z KATASTRU NEMOVITOSTÍ - KatastrNVF

25.7.2011 9:08:22

16

Informace o parcelách
na katastrálním území: Malé Březno nad Labem
Číselný kód: 690481

Obec:	Malé Březno	Číselný kód:	568091					
Kres:	Ústí nad Labem	Číselný kód:	3510					
Parcelní skupina								
Parcelní číslo	Díl	Výměra[m ²]	DP	CP-E	LV	Využití	Mapa	Parcelní skupina
							DKM	2
60	0	11901 4487 7414	7 KÓD BPEJ 21951 KÓD BPEJ 22110		10002		DKM	2
661	0	975 975	7 KÓD BPEJ 21951		10002		DKM	2
Vlastník:	10002	Pozemkový fond České republiky, Čast obce: Žižkov Husinecká 1024/11a, Hlavní město Praha-Praha, 13000 Česká republika						
670/4	0	13162 13162	2 KÓD BPEJ 25600		262		DKM	2
Vlastník:	262	Pozemkový fond České republiky, Čast obce: Žižkov Husinecká 1024/11a, Hlavní město Praha-Praha, 13000 Petr Střihavka, Čast obce: Chuderov 55, Ústí nad Labem-Chuderov, 40002 Česká republika						
670/1	0	53144 20199 32945	7 KÓD BPEJ 22110 KÓD BPEJ 25600		10002		DKM	2
670/2	0	60308 535	7 KÓD BPEJ 22110		10002		DKM	2
670/10	0	59773 33899 33899	7 KÓD BPEJ 25600		10002		DKM	2
670/21	0	514 514	7 KÓD BPEJ 25600		10002		DKM	2
684/3	0	125 125	7 KÓD BPEJ 25600		10002		DKM	2
684/1	0	11060 11060	7 KÓD BPEJ 25600		10002		DKM	2
715/1	0	355 296 59	7 KÓD BPEJ 22811 KÓD BPEJ 25600		10002		DKM	2
Vlastník:	10002	Pozemkový fond České republiky, Čast obce: Žižkov Husinecká 1024/11a, Hlavní město Praha-Praha, 13000 Česká republika						
Počet parcel							10	
Výměra celkem[m ²]							185443	

Ku