

Kupní smlouva

č. SMLPR-2017-888-000530

Smluvní strany

Prodávající: Trade FIDES, a.s.
sídlo: Dornych 57, Brno, PSČ: 617 00
zastoupen: [redacted] předsedou představenstva
IČO: [redacted]
DIČ: CZ [redacted]
zapsán: v obchodním rejstříku vedeném u Krajského soudu
v Brně, oddíl B, vložka 2988
bankovní spojení: KB a.s., Brno-město, č. ú. [redacted]
kontaktní e-mailová adresa: [redacted]

(dále jen jako „prodávající“)

a

Kupující: Česká republika - Krajské ředitelství policie hlavního města Prahy
sídlo: Kongresová 1666/2, 140 21 Praha 4, Nusle
IČO: [redacted]
DIČ: [redacted]
zastoupená: [redacted] náměstkem ředitele Krajského ředitelství policie hl. m.
Prahy pro ekonomiku
adresa: Krajské ředitelství policie hl. m. Prahy
Poštovní příhrádka 122, 110 01 Praha 1
bank. spojení: ČNB směr č. [redacted]
číslo účtu: [redacted]
telefon: [redacted]
fax: [redacted]
e-mail: [redacted]

(dále jen jako „kupující“)

tímto uzavírají níže uvedeného dne, měsíce a roku dle ust. § 2079 a násl. zákona
č. 89/2012 Sb., občanský zákoník v platném znění tuto kupní smlouvu (dále jen
„smlouva“).

1. PŘEDMĚT SMLOUVY

- 1.1 Prodávající se na základě této smlouvy zavazuje dodat movité věci (zboží) dle přílohy č. 1, která je nedílnou součástí této smlouvy.

2. PRÁVA A POVINNOSTI SMLUVNÍCH STRAN

- 2.1 Podávající prohlašuje, že je výlučným vlastníkem zboží uvedeného v čl. 1 této smlouvy a nejsou mu známy žádné okolnosti, které by tomuto prodeji bránily. Prodávající dále prohlašuje, že mu ke dni prodeje zboží nejsou známy žádné jeho vady faktické, ani právní.
- 2.2 Prodávající se touto smlouvou zavazuje dodat kupujícímu objednané zboží a převést na něho vlastnické právo k tomuto zboží.
- 2.3 Kupující se zavazuje zboží v dohodnutém termínu převzít a uhradit prodávajícímu sjednanou kupní cenu.
- 2.4 Kupující se zavazuje při převzetí zboží provést jeho důkladnou prohlídku ve smyslu § 2104 občanského zákoníku v platném znění.
- 2.5 Prodávající poskytne kupujícímu nezbytné pokyny a dokumenty pro instalaci a provoz dodaného zboží.
- 2.6 Prodávající se zavazuje dodat kupujícímu zboží do 10.12. 2017.
- 2.7 Zboží bude dodáno na adresu sídla kupujícího: Krajské ředitelství policie hl. m. Prahy
Kongresová 1666/2
140 21 Praha 4 (Nusle)
- 2.8 Kontaktní osoba pro převzetí zboží  (pracoviště OTO SKPV)

3. KUPNÍ CENA A PLATEBNÍ PODMÍNKY

- 3.1 Smluvní strany se dohodly na kupní ceně za zboží dle čl. 1 této smlouvy **v celkové výši 528 165,00 Kč včetně DPH**. DPH bude uplatněno dle platných právních předpisů.
- 3.2 Kupující se zavazuje uhradit sjednanou kupní cenu bezhotovostním převodem na účet prodávajícího, a to na základě daňového dokladu (faktury) vystaveného prodávajícím.
- 3.3 Splatnost faktury je dohodnuta na 21 dní ode dne převzetí zboží.
- 3.4 Daňový doklad (faktura) vystavovaný prodávajícím musí obsahovat všechny náležitosti daňového dokladu podle § 28 odst. 2 zákona č. 235/2004 Sb., o dani z přidané hodnoty v platném znění a § 435 zákona č. 89/2012 Sb., občanský zákoník. Nebude-li faktura uvedené náležitosti obsahovat, objednavatel má právo ji vrátit uchazeči k doplnění. Při vrácení faktury bude uveden důvod vrácení. V takovém případě se přerušuje lhůta splatnosti, která začíná běžet po doručení opravené faktury zadavateli.
- 3.5 Úhrada fakturované částky bude prováděna bankovním převodem na účet prodávajícího uvedený v záhlaví. Faktura se považuje za uhrazenou odepsáním finanční částky z účtu kupujícího ve prospěch prodávajícího.

4. VÝHRADA VLASTNICKÉHO PRÁVA

- 4.1 Prodávající zůstává vlastníkem zboží až do okamžiku úplného zaplacení za dodané zboží kupujícím.

- 4.2 Kupující není oprávněn doposud neuhrazené zboží převést na třetí osobu, zastavit, resp. zatížit jiným právem, instalovat, či dodávat třetí osobě bez předchozího písemného souhlasu prodávajícího.
- 4.3 V případě porušení tohoto článku je kupující povinen uhradit prodávajícímu smluvní pokutu ve výši 10 % z kupní ceny uvedené v čl. 3. této smlouvy.

5. ZÁRUKA, VADY A REKLAMACE

- 5.1 Prodávající poskytuje kupujícímu na předmětné zboží záruku v celkové délce 24 měsíců. Záruční doba počíná běžet dnem převzetí zboží kupujícím.
- 5.2 Ze záruky jsou vyloučeny případy poškození zařízení vlivem havárie vozidla, nedodržením předpisů pro provoz a údržbu, neodbornou montáží, obsluhou, nebo údržbou, činnosti třetí osoby a nevhodným skladováním.
- 5.3 V případě výskytu vady na dodaném zboží zašle kupující prodávajícímu oznámení se specifikací vady a současně zajistí dopravu vadného zboží do servisního střediska prodávajícího.
- 5.4 Záruční opravy se uskutečňují pouze u zboží, které bylo zcela uhrazeno.

6. SMLUVNÍ POKUTA A NÁHRADA ŠKODY

- 6.1 Při prodlení prodávajícího s dodáním zboží může kupující uplatnit nárok na úhradu smluvní pokuty ve výši 0,05 % z ceny nedodaného zboží bez DPH za každý den prodlení.
- 6.2 Při prodlení kupujícího s úhradou sjednané kupní ceny, či její části, je kupující povinen uhradit prodávajícímu smluvní pokutu ve výši 0,05 % dlužné částky za každý i započatý den prodlení.
- 6.3 Smluvní pokuty v této výši považují obě smluvní strany za přiměřené okolnostem. Uplatnění smluvní pokuty za porušení smluvní povinnosti nevylučuje právo odstoupit od smlouvy.

7. ROZHODČÍ DOLOŽKA A PROROGACE

- 7.1 Smluvní strany se zavazují, že veškeré spory se budou snažit řešit smírnou cestou. Nebude-li řešení sporu smírnou cestou možné, může kterákoliv strana této smlouvy podat žalobu k dále uvedenému rozhodčímu soudu.
- 7.2 Smluvní strany si sjednaly, že veškeré případné v budoucnosti vzešlé majetkové spory z této smlouvy, jakož i spory ze zajištění závazků z této smlouvy včetně směnek, a to i v případě, že tyto právní vztahy budou neplatné, budou zrušeny nebo od nich bude odstoupeno, se zavazují řešit v rozhodčím řízení u Rozhodčího soudu při Hospodářské komoře ČR a Agrární komoře ČR v Praze podle jeho Řádu a Pravidel jedním rozhodcem, místo sudiště v Brně.
- 7.3 V případě, že nebude možné spor řešit v řízení podle zákona č. 216/1994 Sb. si strany výslovně ujednaly, že spor bude rozhodnut Městským soudem v Brně.

8. ZÁVĚREČNÁ USTANOVENÍ

- 8.1 Kupující není oprávněn bez předchozího písemného souhlasu prodávajícího postoupit jakoukoliv pohledávku vůči prodávajícímu vzniklou na základě této smlouvy třetí osobě.
- 8.2 Za adresu pro doručování písemností se považuje adresa uvedená ve smlouvě nebo adresa, kterou smluvní strana po uzavření smlouvy písemně druhé smluvní straně oznámila.

- 8.3 Není-li smlouvou stanoveno jinak, je projev vůle odesílatele vůči adresátovi účinný i tehdy, když adresát přijetí projevu vůle odmítne nebo když držitel poštovní licence zásilku vrátí odesílateli z jakéhokoli důvodu jako nedoručenou. Zásilka s projevem vůle je doručena dnem odmítnutí převzetí zásilky nebo dnem vrácení doručované zásilky zpět na adresu odesílatele.
- 8.4 Kupující je povinen zajistit odstraňování vzniklých odpadů v souladu se zákonem č. 185/2001 Sb., o odpadech a jeho prováděcích vyhláškách v platném znění. Kupující je povinen třídit odpad dle jednotlivých druhů a kategorií, shromažďovat ho na označených místech v nádobách (kontejnerech) k tomu určených a předávat ho pouze oprávněným osobám k převzetí do vlastnictví. Kupující je povinen zajišťovat veškerou předepsanou evidenci odpadů vyplývající ze zákona. Na vyžádání prodávajícího je zhotovitel povinen tuto evidenci předložit, nebo poskytnout.
- 8.5 Tato smlouva je vyhotovena ve třech výtiscích, z nichž jeden obdrží prodávající a dva kupující.
- 8.6 Smluvní strany se dohodly, že kupující zveřejní tuto smlouvu v registru smluv v souladu s ustanoveními zákona č. 340/2015 Sb.

V Brně dne 16.11.2017

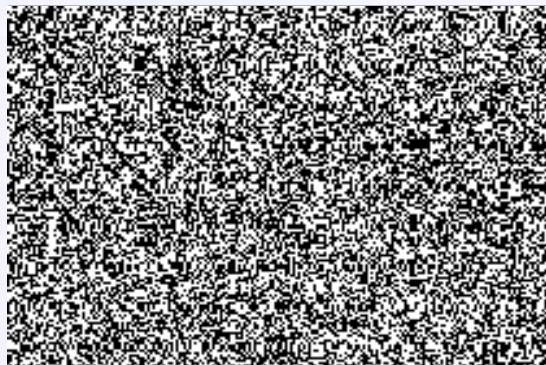

V Praze dne 14-11-2017

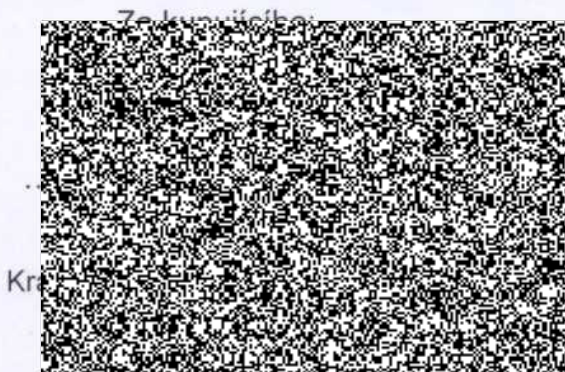

Příloha č. 1

Cenová a specifikační tabulka

Popis položky - materiál	počet	MJ	Jedn. Cena bez DPH	Jedn. Cena s DPH	Celkem bez DPH	Celkem s DPH
ASSET 801 Z - ústředna se zdrojem	5	ks	15 700,00 Kč	18 997,00 Kč	78 500,00 Kč	94 985,00 Kč
ASSET PWR533 K70- zdroj 5A+3A / s krytem/	15	ks	6 900,00 Kč	8 349,00 Kč	103 500,00 Kč	125 235,00 Kč
ASSET KMU - 4, klávesnice	25	ks	2 900,00 Kč	3 509,00 Kč	72 500,00 Kč	87 725,00 Kč
ASSET LML8 linkový modul s krabicí	20	ks	1 950,00 Kč	2 359,50 Kč	39 000,00 Kč	47 190,00 Kč
ASSET LML8 linkový modul plošný spoj	20	ks	1 750,00 Kč	2 117,50 Kč	35 000,00 Kč	42 350,00 Kč
ASSET 20 dveřní modul čtečky s krabicí	20	ks	5 400,00 Kč	6 534,00 Kč	108 000,00 Kč	130 680,00 Kč

celkem materiál bez DPH	436 500,00 Kč
-------------------------	---------------

DPH	91 665,00 Kč
-----	--------------

cena celkem s DPH	528 165,00 Kč
-------------------	---------------