

Dodatek č. 2

k veřejnoprávní smlouvě o dotaci/příspěvku na poskytování sociální služby, tedy činnosti nebo souboru činností podle zákona č.108/2006 Sb., zajišťujících pomoc a podporu osobám za účelem sociálního začlenění nebo prevence sociálního vyloučení,

na rok 2017

evidenční číslo dodatku poskytovatele:

S-0207/SOC/2017/2

(dále jen „Dodatek“)

I. SMLUVNÍ STRANY

Středočeský kraj

se sídlem: Zborovská 11, 150 21 Praha 5
IČ: 70891095
DIČ: CZ70891095
Bankovní spojení: Česká národní banka
Číslo účtu: 40096-2028111/0710

(dále jen „poskytovatel“)

a

Název příjemce: **Nalžovický zámek, poskytovatel sociálních služeb**

se sídlem: Nalžovice 14, 262 93 Nalžovice
zastoupené: Mgr. Lenkou Mottlovou, ředitelkou
IČ: 42727243

Bankovní spojení:

Číslo účtu:

Číslo účtu zřizovatele:

(dále jen „příjemce“)

II. ÚVODNÍ USTANOVENÍ

Smluvní strany spolu uzavřely dne 09.02.2017 Veřejnoprávní smlouvu k zajištění poskytování sociální služby, tedy činnosti nebo souboru činností podle zákona č.108/2006 Sb., zajišťujících pomoc a podporu osobám za účelem sociálního začlenění nebo prevence sociálního vyloučení na období, kterým je rok 2017 č. S-0207/SOC/2017 (dále jen „Smlouva“), jejímž předmětem bylo vymezení práv a povinností obou smluvních stran při poskytnutí a použití účelové dotace nebo příspěvku (dále jen „dotace“) pro poskytovatele sociálních služeb. Dotace byla poskytnuta v

souladu s podmínkami pro poskytování dotací stanovenými v „Metodice dotačního řízení Středočeského kraje na rok 2017“ (dále jen „Metodika SK“) a „Metodice Ministerstva práce a sociálních věcí pro poskytování dotací ze státního rozpočtu krajům a IILavnímu městu Praze“ (dále jen „Metodika MPSV“) na základě podmínek určených v „Pravidlech dotačního řízení Středočeského kraje na rok 2017“ (dále jen „Pravidla“).

Dotace v rámci mimořádného termínu bude poskytnuta v souladu s „Vyhlášením mimořádného termínu dotačního řízení Středočeského kraje na rok 2017“ (dále jen „Vyhlášení mimořádného termínu“) a v souladu se „Střednědobým plánem rozvoje sociálních služeb v Středočeském kraji na období 2015 – 2019“.

Smluvní strany uzavírají ve smyslu článku VI. odst. 2 Smlouvy v návaznosti na usnesení Zastupitelstva Středočeského kraje č. 088-09/2017/ZK ze dne 19. 9. 2017 tento Dodatek č. 2 ke Smlouvě (dále jen „**Dodatek**“).

III. PŘEDMĚT DODATKU

Předmětem tohoto Dodatku je:

1. Změna článku III. bod 2 Smlouvy, kdy se mění celková maximální výše poskytnuté dotace z 14 691 400 Kč na 15 757 000 Kč z důvodu přidělení dotace v mimořádném termínu dotačního řízení pro rok 2017 v souvislosti s navýšením platů/mezd s účinností od 1. 7. 2017 dle Nařízení vlády č. 168/2017, kterým se mění nařízení vlády č. 564/2006 Sb., o platových poměrech zaměstnanců ve veřejných službách a správě, ve znění pozdějších předpisů. Finanční prostředky poskytnuté v mimořádném kole mohou být použity pouze na navýšení platů a mezd.
2. Změna článku III. bod 2 Smlouvy u služeb viz níže, kdy se mění část výše dotace takto:

Z:

Druh služby	Identifikátor služby	Výše dotace	Z toho částka určená na mzdy, platy a jejich navýšení ¹	Počet jednotek (lůžka/přepočtené úvazky v přímé péči)
týdenní stacionáře	2689612	3 096 600 Kč	572 700 Kč	15
domovy pro osoby se zdravotním postižením	3146127	7 004 100 Kč	1 382 900 Kč	35
odlehčovací služby	8609012	172 200 Kč	3 000 Kč	0,42
chráněné bydlení	9510127	4 418 500 Kč	379 400 Kč	15

¹ Jedná se o minimální výši mezd, kterou je nutné na mzdy vynaložit - dle usnesení vlády ČR ze dne 21. července 2014 č. 619 „O posílení prostředků na financování sociálních služeb v roce 2015“ výhradně na platy, mzdy a jejich navýšení. Usnesení vlády ČR č. 619 ze dne 21.7.2014 bylo změněno usnesením vlády ČR č. 81 ze dne 4.2.2015

Na:

Druh služby	Identifikátor služby	Výše dotace	Z toho částka určená na mzdy, platy a jejich navýšení ²	Počet jednotek (lůžka/přepočtené úvazky v přímé péči)
týdenní stacionáře	2689612	3 448 700 Kč	924 800 Kč	15
domovy pro osoby se zdravotním postižením	3146127	7 585 000 Kč	1 963 800 Kč	35
odlehčovací služby	8609012	172 200 Kč	3 000 Kč	0,42
chráněné bydlení	9510127	4 551 100 Kč	512 000 Kč	15

- Změna přílohy č. 2 k Dodatku ke Smlouvě, kdy se mění část *Výše dotace poskytnutá Středočeským krajem a Aktualizované položkové čerpání dotace.*
- Finanční prostředky v rámci mimořádného termínu dotačního řízení budou vyplaceny jednorázově ve výši 100 %, a to nejpozději do 30 dnů od oboustranného podpisu Dodatku na účet příjemce uvedený v tomto Dodatku. Zřizovatel příjemce je povinen převést dotaci bezodkladně na účet příjemce.
- Ostatní ustanovení Smlouvy zůstávají beze změny.

IV. ZÁVĚREČNÁ USTANOVENÍ

- Tento Dodatek je vyhotoven ve 3 stejnopisech, z nichž poskytovatel obdrží 2 stejnopisy a příjemce 1 stejnopis.
- Tento Dodatek nabývá platnosti a účinnosti pozdějším datem podpisu oprávněného zástupce kterékoliv ze smluvních stran. Pokud se na Dodatek vztahuje povinnost uveřejnění dle zákona č. 340/2015 Sb., zákon o registru smluv, ve znění pozdějších předpisů, nabývá Dodatek účinnosti nejdříve dnem uveřejnění v registru smluv, které provede poskytovatel.
- Obě smluvní strany prohlašují, že se s Dodatkem před jeho podpisem seznámily a že Dodatek byl sepsán na základě pravdivých skutečností, na základě jejich svobodné a vážné vůle, prosté omylu a nebyla sepsána v tísní, ani za nápadně nevýhodných podmínek.

² Jedná se o minimální výši mezd, kterou je nutné na mzdy vynaložit - dle usnesení vlády ČR ze dne 21. července 2014 č. 619 „O posílení prostředků na financování sociálních služeb v roce 2015“ výhradně na platy, mzdy a jejich navýšení. Usnesení vlády ČR č. 619 ze dne 21.7.2014 bylo změněno usnesením vlády ČR č. 81 ze dne 4.2.2015

4. Tento Dodatek je uzavírán v souladu s usnesením Zastupitelstva Středočeského kraje č. 088-09/2017/ZK ze dne 19. 9. 2017.
5. Návrh Dodatku o dotaci na zajištění sociálních služeb na rok 2017 byl schválen orgánem územního samosprávného celku na svém zasedání usnesením č. ... (pouze v případě uzavření Smlouvy s městem, obcí nebo příspěvkovou organizací obce či města).
6. Nedílnou součástí tohoto Dodatku je příloha č. 1 upravený rozpočet dle přidělených finančních prostředků uvedených v Dodatku, a to pro každou službu zvlášť.

V Praze dne 15 -11- 2017

V Praze dne 29 -11- 2017

Příjemce:

Poskytovatel:

**Nalžovický zámek, poskytovatel
sociálních služeb**

Středočeský kraj

NALŽOVICKÝ ZÁMEK,
poskytovatel
se sídlem 26,
IČO: 427272

Mgr. Le
ře

Oprávněný zástupce

Ing. Lubomír Vrána, MBA



Úprava v položkovém čerpání rozpočtu sociální služby -

týdenní stacionáře

Název organizace: Nalžovický zámek, poskytovatel sociálních služeb
 IČ: 42727243
 Druh služby: týdenní stacionáře
 Registrační číslo služby: 2689612

Druh finančních prostředků	Výše dotace poskytnutá Středočeským krajem na základě smlouvy	Požadavek na položkové čerpání dotace dle žádosti	Aktualizované položkové čerpání dotace
CELKOVÝ OBJEM NEINVESTIČNÍCH FINANČNÍCH PROSTŘEDKŮ	3 448 700,00	4 800 000,00	3 448 700,00
z toho 1) OSOBNÍ NÁKLADY CELKEM		4 300 000,00	3 223 700,00
1.1. Pracovní smlouvy		3 783 000,00	3 136 700,00
1.2. Dohody o pracovní činnosti		100 000,00	
1.3. Dohody o provedení práce		80 000,00	
1.4. Jiné osobní náklady		337 000,00	87 000,00
z toho 2) PROVOZNÍ NÁKLADY CELKEM		500 000,00	225 000,00
2.1. Dlouhodobý majetek		55 000,00	0,00
2.1.1. Dlouhodobý nehmotný majetek do 60 tis. Kč		5 000,00	
2.1.2. Dlouhodobý hmotný majetek do 40 tis. Kč		50 000,00	
2.2. Potraviny		0,00	
2.3. Kancelářské potřeby		0,00	
2.4. Pohonné hmoty		5 000,00	
2.5. Jiné spotřebované nákupy		100 000,00	
2.6. Služby		340 000,00	225 000,00
2.6.1. Energie		200 000,00	200 000,00
2.6.2. Telefony, internet, poštovné, ostatní spoje		20 000,00	10 000,00
2.6.3. Nájemné		50 000,00	
2.6.4. Právní a ekonomické služby		0,00	
2.6.5. Školení a kurzy		20 000,00	15 000,00
2.6.6. Opravy a udržování		50 000,00	
2.6.7. Cestovní náhrady		0,00	
2.6.8. Pracovníci v přímé péči (mimo prac. poměr, DPP, DPČ)		0,00	
2.6.9. Ostatní pracovníci (mimo prac. poměr, DPP, DPČ)		0,00	
2.6.10. Jiné		0,00	
2.7. Odpisy		0,00	
2.8. Ostatní náklady		0,00	

Jméno statutárního zástupce: Mgr. Lenka Mo
 Podpis statutárního zástupce:

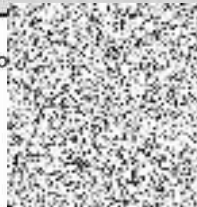

NALŽOVICKÝ ZÁMEK,
 poskytovatel sociálních služeb
 se sídlem 262 93 Nalžovice 14
 IČO: 42727243 9

Úprava v položkovém čerpání rozpočtu sociální služby -

domovy pro osoby se zdravotním postižením

Název organizace: Nalžovický zámek, poskytovatel sociálních služeb
 IČ: 42727243
 Druh služby: domovy pro osoby se zdravotním postižením
 Registrační číslo služby: 3146127

Druh finančních prostředků	Výše dotace poskytnutá Středočeským krajem na základě smlouvy	Požadavek na položkové čerpání dotace dle žádosti	Aktualizované položkové čerpání dotace
CELKOVÝ OBJEM NEINVESTIČNÍCH FINANČNÍCH PROSTŘEDKŮ	7 585 000,00	17 546 800,00	7 585 000,00
z toho 1) OSOBNÍ NÁKLADY CELKEM		17 546 800,00	7 585 000,00
1.1. Pracovní smlouvy		9 996 800,00	7 335 000,00
1.2. Dohody o pracovní činnosti		0,00	
1.3. Dohody o provedení práce		50 000,00	
1.4. Jiné osobní náklady		7 500 000,00	250 000,00
z toho 2) PROVOZNÍ NÁKLADY CELKEM		0,00	0,00
2.1. Dlouhodobý majetek		0,00	0,00
2.1.1. Dlouhodobý nehmotný majetek do 60 tis. Kč		0,00	
2.1.2. Dlouhodobý hmotný majetek do 40 tis. Kč		0,00	
2.2. Potraviny		0,00	
2.3. Kancelářské potřeby		0,00	
2.4. Pohonné hmoty		0,00	
2.5. Jiné spotřebované nákupy		0,00	
2.6. Služby		0,00	0,00
2.6.1. Energie		0,00	
2.6.2. Telefony, internet, poštovné, ostatní spoje		0,00	
2.6.3. Nájemné		0,00	
2.6.4. Právní a ekonomické služby		0,00	
2.6.5. Školení a kurzy		0,00	
2.6.6. Opravy a udržování		0,00	
2.6.7. Cestovní náhrady		0,00	
2.6.8. Pracovníci v přímé péči (mimo prac. poměr, DPP, DPČ)		0,00	
2.6.9. Ostatní pracovníci (mimo prac. poměr, DPP, DPČ)		0,00	
2.6.10. Jiné		0,00	
2.7. Odpisy		0,00	
2.8. Ostatní náklady		0,00	

Jméno statutárního zástupce:
 Podpis statutárního zástupce:

Mgr. Lent



NALŽOVICKÝ ZÁMEK,
 poskytovatel sociálních služeb
 se sídlem 262 93 Nalžovice 14
 IČO: 42727243
 9

Úprava v položkovém čerpání rozpočtu sociální služby -

odlehčovací služby

Název organizace: Nalžovický zámek, poskytovatel sociálních služeb
 IČ: 42727243
 Druh služby: odlehčovací služby
 Registrační číslo služby: 8609012

Druh finančních prostředků	Výše dotace poskytnutá Středočeským krajem na základě smlouvy	Požadavek na položkové čerpání dotace dle žádosti	Aktualizované položkové čerpání dotace
CELKOVÝ OBJEM NEINVESTIČNÍCH FINANČNÍCH PROSTŘEDKŮ	172 200,00	200 000,00	172 200,00
z toho 1) OSOBNÍ NÁKLADY CELKEM		182 000,00	162 200,00
1.1. Pracovní smlouvy		88 000,00	82 200,00
1.2. Dohody o pracovní činnosti		0,00	
1.3. Dohody o provedení práce		84 000,00	80 000,00
1.4. Jiné osobní náklady		10 000,00	
z toho 2) PROVOZNÍ NÁKLADY CELKEM		18 000,00	10 000,00
2.1. Dlouhodobý majetek		0,00	0,00
2.1.1. Dlouhodobý nehmotný majetek do 60 tis. Kč		0,00	
2.1.2. Dlouhodobý hmotný majetek do 40 tis. Kč		0,00	
2.2. Potraviny		0,00	
2.3. Kancelářské potřeby		2 000,00	0,00
2.4. Pohonné hmoty		0,00	
2.5. Jiné spotřebované nákupy		0,00	
2.6. Služby		16 000,00	10 000,00
2.6.1. Energie		10 000,00	10 000,00
2.6.2. Telefony, internet, poštovné, ostatní spoje		1 000,00	0,00
2.6.3. Nájemné		5 000,00	0,00
2.6.4. Právní a ekonomické služby		0,00	
2.6.5. Školení a kurzy		0,00	
2.6.6. Opravy a udržování		0,00	
2.6.7. Cestovní náhrady		0,00	
2.6.8. Pracovníci v přímé péči (mimo prac. poměr, DPP, DPČ)		0,00	
2.6.9. Ostatní pracovníci (mimo prac. poměr, DPP, DPČ)		0,00	
2.6.10. Jiné		0,00	
2.7. Odpisy		0,00	
2.8. Ostatní náklady		0,00	

Jméno statutárního zástupce:
 Podpis statutárního zástupce:

Mgr.



NALŽOVICKÝ ZÁMEK,
 poskytovatel sociálních služeb
 se sídlem 262 93 Nalžovice 14
 IČO: 42727243 9

Úprava v položkovém čerpání rozpočtu sociální služby -

chráněné bydlení

Název organizace: Nalžovický zámek, poskytovatel sociálních služeb
 IČ: 42727243
 Druh služby: chráněné bydlení
 Registrační číslo služby: 9510127

Druh finančních prostředků	Výše dotace poskytnutá Středočeským krajem na základě smlouvy	Požadavek na položkové čerpání dotace dle žádosti	Aktualizované položkové čerpání dotace
CELKOVÝ OBJEM NEINVESTIČNÍCH FINANČNÍCH PROSTŘEDKŮ	4 551 100,00	5 706 400,00	4 551 100,00
z toho 1) OSOBNÍ NÁKLADY CELKEM		4 716 400,00	4 041 100,00
1.1. Pracovní smlouvy		4 209 400,00	3 936 100,00
1.2. Dohody o pracovní činnosti		12 000,00	
1.3. Dohody o provedení práce		130 000,00	
1.4. Jiné osobní náklady		365 000,00	105 000,00
z toho 2) PROVOZNÍ NÁKLADY CELKEM		990 000,00	510 000,00
2.1. Dlouhodobý majetek		109 000,00	0,00
2.1.1. Dlouhodobý nehmotný majetek do 60 tis. Kč		9 000,00	
2.1.2. Dlouhodobý hmotný majetek do 40 tis. Kč		100 000,00	
2.2. Potraviny		0,00	
2.3. Kancelářské potřeby		10 000,00	
2.4. Pohonné hmoty		10 000,00	
2.5. Jiné spotřebované nákupy		90 000,00	
2.6. Služby		771 000,00	510 000,00
2.6.1. Energie		150 000,00	
2.6.2. Telefony, internet, poštovné, ostatní spoje		6 000,00	
2.6.3. Nájemné		600 000,00	500 000,00
2.6.4. Právní a ekonomické služby		0,00	
2.6.5. Školení a kurzy		15 000,00	10 000,00
2.6.6. Opravy a udržování		0,00	
2.6.7. Cestovní náhrady		0,00	
2.6.8. Pracovníci v přímé péči (mimo prac. poměr, DPP, DPČ)		0,00	
2.6.9. Ostatní pracovníci (mimo prac. poměr, DPP, DPČ)		0,00	
2.6.10. Jiné		0,00	
2.7. Odpisy		0,00	
2.8. Ostatní náklady		0,00	

Jméno statutárního zástupce:
 Podpis statutárního zástupce:

Mgr. Lenka



NALŽOVICKÝ ZÁMEK,
 poskytovatel sociálních služeb
 se sídlem 262 93 Nalžovice 14
 IČO: 42727243 9