



## DODATEK č. 2

### k dohodě o vytvoření pracovních příležitostí v rámci veřejně prospěšných prací a poskytnutí příspěvku, spolufinancovaného ze státního rozpočtu a Evropského sociálního fondu č. KHA-VZ-14/2016 ze dne 4.11.2016

uzavřený mezi

Úřadem práce České republiky

zastupující osoba: [redacted] ředitelka kontaktního pracoviště v Kutné Hoře, Úřad práce  
ČR - krajská pobočka v Příbrami  
sídlo: Dobrovského 1278/25, 170 00 Praha 7  
IČO: 72496991  
adresa pro doručování: Benešova č.p. 70/2, Hlouška, 284 01 Kutná Hora 1  
(dále jen „Úřad práce“) na straně jedné

a

zaměstnavatelem: Město Čáslav  
zastupující osoba: [redacted] starosta  
sídlo: nám. Jana Žižky z Trocnova č.p. 1/1, Čáslav-Staré Město, 286 01 Čáslav  
IČO: 00236021  
(dále jen „zaměstnavatel“) na straně druhé.

### Článek I

#### Účel dodatku

Účelem tohoto dodatku je úprava výše uvedené dohody uzavřené mezi úřadem práce a zaměstnavatelem.

### Článek II

#### Předmět dodatku

Dosavadní text článku II.1 dohody se nahrazuje textem:

II.1 Zaměstnavatel vytvoří níže uvedené pracovní příležitosti v rámci veřejně prospěšných prací (dále jen "pracovní místa") na dobu od doby účinnosti této dohody, nejdříve však od 1.12.2016 do 31.10.2018.

Druh práce	Počet pracovních míst	Týdenní pracovní doba v hod. (úvazek)
96131 Uklízeči veřejných prostranství	2	40
Celkem	2	

Dosavadní text článku II.4 dohody se nahrazuje textem:

II.4 Pracovní smlouva se zaměstnanci musí být uzavřena na dobu určitou, nejdéle do 31.10.2018. V případě, že pracovní poměr zaměstnance skončí přede dnem 31.10.2018, zaměstnavatel písemně oznámí úřadu práce den a způsob skončení tohoto pracovního poměru, a to nejpozději ke dni doložení výkazu „Vyúčtování mzdových nákladů - VPP“ za měsíc, ve kterém byl pracovní poměr zaměstnance skončen.

Dosavadní text článku III.1 dohody se nahrazuje textem:

III.1 Úřad práce se zavazuje poskytnout zaměstnavateli příspěvek ve výši vynaložených prostředků na mzdy nebo platy na zaměstnance, včetně pojistného na sociální zabezpečení, příspěvku na státní politiku zaměstnanosti a pojistného na veřejné zdravotní pojištění, které zaměstnavatel za sebe odvedl z vyměřovacího základu zaměstnance, maximálně však ve výši stanovené v níže uvedeném přehledu, z toho 82,38 % je hrazeno z prostředků ESF a 17,62 % je hrazeno ze státního rozpočtu ČR.

Druh práce	Počet pracovních míst	Týdenní pracovní doba v hod. (úvazek)	Max. měsíční výše příspěvku na 1 pracovní místo (Kč)
96131 Uklízeči veřejných prostranství	2	40	14 000

Součet poskytnutých měsíčních příspěvků nepřekročí částku 644 000 Kč.

Ostatní ujednání dohody zůstávají beze změn.

Dodatek je sepsán ve dvou vyhotoveních, z nichž jedno obdrží úřad práce a jedno zaměstnavatel / příjemce.

Dodatek nabývá platnosti dnem jeho podpisu oběma smluvními stranami.

Dodatek, na nějž se vztahuje povinnost uveřejnění prostřednictvím Registru smluv, nabývá účinnosti dnem uveřejnění. Dodatek, na nějž se nevztahuje povinnost uveřejnění prostřednictvím Registru smluv, nabývá účinnosti dnem jeho podpisu oběma smluvními stranami nebo dnem, který si smluvní strany v dodatku sjednají.

V Kutné Hoře dne 23. 11. 2017

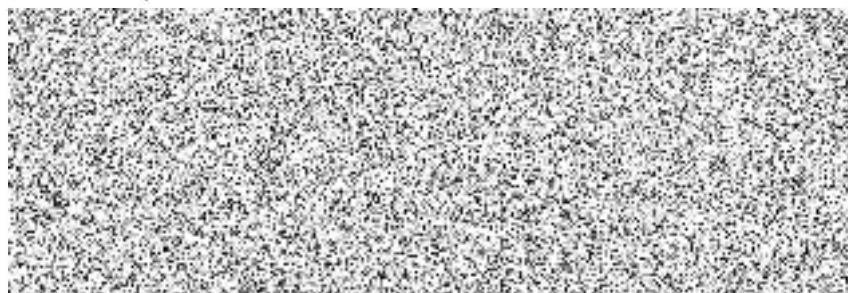

ředitelka kontaktního pracoviště v Kutné Hoře,  
úřad práce ČR - krajská pobočka v Příbrami

Za úřad práce vyřizuje:  
Telefon:

