

Dodatek č. 2

k veřejnoprávní smlouvě o dotaci/příspěvku na poskytování sociální služby, tedy činnosti nebo souboru činností podle zákona č.108/2006 Sb., zajišťujících pomoc a podporu osobám za účelem sociálního začlenění nebo prevence sociálního vyloučení,

na rok 2017

evidenční číslo dodatku poskytovatele:

S-0208/SOC/2017/2

(dále jen „Dodatek“)

I. SMLUVNÍ STRANY

Středočeský kraj

se sídlem: Zborovská 11, 150 21 Praha 5
IČ: 70891095
DIČ: CZ70891095
Bankovní spojení: Česká národní banka
Číslo účtu: 40096-2028111/0710

(dále jen „poskytovatel“)

a

Název příjemce: **Zahrada, poskytovatel sociálních služeb**
se sídlem: II. Malířové 1802, 272 01 Kladno 1
zastoupené: Bc. Evou Bartošovou, ředitelkou
IČ: 71234446
Bankovní spojení: 

Číslo účtu zřizovatele:

(dále jen „příjemce“)

II. ÚVODNÍ USTANOVENÍ

Smluvní strany spolu uzavřely dne 13.02.2017 Veřejnoprávní smlouvu k zajištění poskytování sociální služby, tedy činnosti nebo souboru činností podle zákona č.108/2006 Sb., zajišťujících pomoc a podporu osobám za účelem sociálního začlenění nebo prevence sociálního vyloučení na období, kterým je rok 2017 č. S-0208/SOC/2017 (dále jen „Smlouva“), jejímž předmětem bylo vymezení práv a povinností obou smluvních stran při poskytnutí a použití účelové dotace nebo příspěvku (dále jen „dotace“) pro poskytovatele sociálních služeb. Dotace byla poskytnuta v

souladu s podmínkami pro poskytování dotací stanovenými v „Metodice dotačního řízení Středočeského kraje na rok 2017“ (dále jen „Metodika SK“) a „Metodice Ministerstva práce a sociálních věcí pro poskytování dotací ze státního rozpočtu krajům a Hlavnímu městu Praze“ (dále jen „Metodika MPSV“) na základě podmínek určených v „Pravidlech dotačního řízení Středočeského kraje na rok 2017“ (dále jen „Pravidla“).

Dotace v rámci mimořádného termínu bude poskytnuta v souladu s „Vyhlášením mimořádného termínu dotačního řízení Středočeského kraje na rok 2017“ (dále jen „Vyhlášení mimořádného termínu“) a v souladu se „Střednědobým plánem rozvoje sociálních služeb v Středočeském kraji na období 2015 – 2019“.

Smluvní strany uzavírají ve smyslu článku VI. odst. 2 Smlouvy v návaznosti na usnesení Zastupitelstva Středočeského kraje č. 088-09/2017/ZK ze dne 19. 9. 2017 tento Dodatek č. 2 ke Smlouvě (dále jen „**Dodatek**“).

III. PŘEDMĚT DODATKU

Předmětem tohoto Dodatku je:

- Změna článku III. bod 2 Smlouvy, kdy se mění celková maximální výše poskytnuté dotace z **13 298 500 Kč** na **13 491 800 Kč** z důvodu přidělení dotace v mimořádném termínu dotačního řízení pro rok 2017 v souvislosti s navýšením platů/mezd s účinností od **1. 7. 2017** dle Nařízení vlády č. 168/2017, kterým se mění nařízení vlády č. 564/2006 Sb., o platových poměrech zaměstnanců ve veřejných službách a správě, ve znění pozdějších předpisů. Finanční prostředky poskytnuté v mimořádném kole mohou být použity pouze na navýšení platů a mezd.
- Změna článku III. bod 2 Smlouvy u služeb viz níže, kdy se mění část výše dotace takto:

Z:

| Druh služby | Identifikátor služby | Výše dotace | Z toho částka určená na mzdy, platy a jejich navýšení ¹ | Počet jednotek (lůžka/přepočtené úvazky v přímé péči) |
|---|----------------------|--------------|--|---|
| domovy pro osoby se zdravotním postižením | 2342335 | 7 400 400 Kč | 1 034 800 Kč | 52 |
| chráněné bydlení | 4410360 | 2 887 400 Kč | 260 800 Kč | 27 |
| denní stacionáře | 8559065 | 1 274 800 Kč | 105 600 Kč | 2,70 |
| týdenní stacionáře | 8988454 | 1 735 900 Kč | 253 700 Kč | 15 |

¹ Jedná se o minimální výši mezd, kterou je nutné na mzdy vynaložit - dle usnesení vlády ČR ze dne 21. července 2014 č. 619 „O posílení prostředků na financování sociálních služeb v roce 2015“ výhradně na platy, mzdy a jejich navýšení. Usnesení vlády ČR č. 619 ze dne 21.7.2014 bylo změněno usnesením vlády ČR č. 81 ze dne 4.2.2015

Na:

| Druh služby | Identifikátor služby | Výše dotace | Z toho částka určená na mzdy, platy a jejich navýšení ² | Počet jednotek (lůžka/přepočtené úvazky v přímé péči) |
|---|----------------------|--------------|--|---|
| domovy pro osoby se zdravotním postižením | 2342335 | 7 400 400 Kč | 1 034 800 Kč | 52 |
| chráněné bydlení | 4410360 | 2 887 400 Kč | 260 800 Kč | 27 |
| denní stacionáře | 8559065 | 1 288 800 Kč | 119 600 Kč | 2,70 |
| týdenní stacionáře | 8988454 | 1 915 200 Kč | 433 000 Kč | 15 |

- Změna přílohy č. 2 k Dodatku ke Smlouvě, kdy se mění část *Výše dotace poskytnutá Středočeským krajem a Aktualizované položkové čerpání dotace.*
- Finanční prostředky v rámci mimořádného termínu dotačního řízení budou vyplaceny jednorázově ve výši 100 %, a to nejpozději do 30 dnů od oboustranného podpisu Dodatku na účet příjemce uvedený v tomto Dodatku. Zřizovatel příjemce je povinen převést dotaci bezodkladně na účet příjemce.
- Ostatní ustanovení Smlouvy zůstávají beze změny.

IV. ZÁVĚREČNÁ USTANOVENÍ

- Tento Dodatek je vyhotoven ve 3 stejnopisech, z nichž poskytovatel obdrží 2 stejnopisy a příjemce 1 stejnopis.
- Tento Dodatek nabývá platnosti a účinnosti pozdějším datem podpisu oprávněného zástupce kterékoliv ze smluvních stran. Pokud se na Dodatek vztahuje povinnost uveřejnění dle zákona č. 340/2015 Sb., zákon o registru smluv, ve znění pozdějších předpisů, nabývá Dodatek účinnosti nejdříve dnem uveřejnění v registru smluv, které provede poskytovatel.
- Obě smluvní strany prohlašují, že se s Dodatkem před jeho podpisem seznámily a že Dodatek byl sepsán na základě pravdivých skutečností, na základě jejich svobodné a vážné vůle, prosté omylu a nebyla sepsána v tísní, ani za nápadně nevýhodných podmínek.

² Jedná se o minimální výši mezd, kterou je nutné na mzdy vynaložit - dle usnesení vlády ČR ze dne 21. července 2014 č. 619 „O posílení prostředků na financování sociálních služeb v roce 2015“ výhradně na platy, mzdy a jejich navýšení. Usnesení vlády ČR č. 619 ze dne 21.7.2014 bylo změněno usnesením vlády ČR č. 81 ze dne 4.2.2015

4. Tento Dodatek je uzavírán v souladu s usnesením Zastupitelstva Středočeského kraje č. 088-09/2017/ZK ze dne 19. 9. 2017.
5. Návrh Dodatku o dotaci na zajištění sociálních služeb na rok 2017 byl schválen orgánem územního samosprávného celku na svém zasedání usnesením č. ... ze dne ... (pouze v případě uzavření Smlouvy s městem, obcí nebo příspěvkovou organizací obce či města).
6. Nedílnou součástí tohoto Dodatku je příloha č. 1 upravený rozpočet dle přidělených finančních prostředků uvedených v Dodatku, a to pro každou službu zvlášť.

V Praze dne0.9.-11.-2017

29 -11- 2017
V Praze dne

Příjemce:

Poskytovatel:

Zahrada, poskytovatel sociálních služeb

Středočeský kraj



Bc. Eva Bartoňová
ředitelka

Oprávněný zástupce

Ing. Lubomír Vrána, MBA

Zahrada, poskytovatel sociálních služeb
H. Malířové 1200
Tel.: 312 248 300
IČ: 252 22 46

Úprava v položkovém čerpání rozpočtu sociální služby -

domovy pro osoby se zdravotním postižením

Název organizace: Zahrada, poskytovatel sociálních služeb
 IČ: 71234446
 Druh služby: domovy pro osoby se zdravotním postižením
 Registrační číslo služby: 2342335

| Druh finančních prostředků | Výše dotace poskytnutá Středočeským krajem na základě smlouvy | Požadavek na položkové čerpání dotace dle žádosti | Aktualizované položkové čerpání dotace |
|---|---|---|--|
| CELKOVÝ OBJEM NEINVESTIČNÍCH FINANČNÍCH PROSTŘEDKŮ | 7 400 400,00 | 7 405 773,00 | 7 400 400,00 |
| z toho 1) OSOBNÍ NÁKLADY CELKEM | | 7 405 773,00 | 7 400 400,00 |
| 1.1. Pracovní smlouvy | | 7 362 658,00 | 7 357 400,00 |
| 1.2. Dohody o pracovní činnosti | | 0,00 | |
| 1.3. Dohody o provedení práce | | 0,00 | |
| 1.4. Jiné osobní náklady | | 43 115,00 | 43 000,00 |
| z toho 2) PROVOZNÍ NÁKLADY CELKEM | | 0,00 | 0,00 |
| 2.1. Dlouhodobý majetek | | 0,00 | 0,00 |
| 2.1.1. Dlouhodobý nehmotný majetek do 60 tis. Kč | | 0,00 | |
| 2.1.2. Dlouhodobý hmotný majetek do 40 tis. Kč | | 0,00 | |
| 2.2. Potraviny | | 0,00 | |
| 2.3. Kancelářské potřeby | | 0,00 | |
| 2.4. Pohonné hmoty | | 0,00 | |
| 2.5. Jiné spotřebované nákupy | | 0,00 | |
| 2.6. Služby | | 0,00 | 0,00 |
| 2.6.1. Energie | | 0,00 | |
| 2.6.2. Telefony, internet, poštovné, ostatní spoje | | 0,00 | |
| 2.6.3. Nájemné | | 0,00 | |
| 2.6.4. Právní a ekonomické služby | | 0,00 | |
| 2.6.5. Školení a kurzy | | 0,00 | |
| 2.6.6. Opravy a udržování | | 0,00 | |
| 2.6.7. Cestovní náhrady | | 0,00 | |
| 2.6.8. Pracovníci v přímé péči (mimo prac. poměr, DPP, DPČ) | | 0,00 | |
| 2.6.9. Ostatní pracovníci (mimo prac. poměr, DPP, DPČ) | | 0,00 | |
| 2.6.10. Jiné | | 0,00 | |
| 2.7. Odpisy | | 0,00 | |
| 2.8. Ostatní náklady | | 0,00 | |

Jméno statutárního zástupce:
 Podpis statutárního zástupce:

Bc. Eva Bartošová

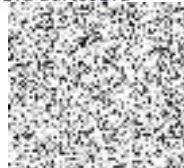

Zahrada, poskytovatel sociálních služeb
 H. Malířové 1802, 272 01 Kladno
 Tel.: 312 249 339, 312 246 283
 IČ: 712 34 446

Úprava v položkovém čerpání rozpočtu sociální služby -

chráněné bydlení

Název organizace: Zahrada, poskytovatel sociálních služeb
 IČ: 71234446
 Druh služby: chráněné bydlení
 Registrační číslo služby: 4410360

| Druh finančních prostředků | Výše dotace poskytnutá Středočeským krajem na základě smlouvy | Požadavek na položkové čerpání dotace dle žádosti | Aktualizované položkové čerpání dotace |
|---|---|---|--|
| CELKOVÝ OBJEM NEINVESTIČNÍCH FINANČNÍCH PROSTŘEDKŮ | 2 887 400,00 | 2 887 474,00 | 2 887 400,00 |
| z toho 1) OSOBNÍ NÁKLADY CELKEM | | 2 887 474,00 | 2 887 400,00 |
| 1.1. Pracovní smlouvy | | 2 877 324,00 | 2 877 287,00 |
| 1.2. Dohody o pracovní činnosti | | 0,00 | |
| 1.3. Dohody o provedení práce | | 0,00 | |
| 1.4. Jiné osobní náklady | | 10 150,00 | 10 113,00 |
| z toho 2) PROVOZNÍ NÁKLADY CELKEM | | 0,00 | 0,00 |
| 2.1. Dlouhodobý majetek | | 0,00 | 0,00 |
| 2.1.1. Dlouhodobý nehmotný majetek do 60 tis. Kč | | 0,00 | |
| 2.1.2. Dlouhodobý hmotný majetek do 40 tis. Kč | | 0,00 | |
| 2.2. Potraviny | | 0,00 | |
| 2.3. Kancelářské potřeby | | 0,00 | |
| 2.4. Pohonné hmoty | | 0,00 | |
| 2.5. Jiné spotřebované nákupy | | 0,00 | |
| 2.6. Služby | | 0,00 | 0,00 |
| 2.6.1. Energie | | 0,00 | |
| 2.6.2. Telefony, internet, poštovní, ostatní spoje | | 0,00 | |
| 2.6.3. Nájemné | | 0,00 | |
| 2.6.4. Průkoko | | 0,00 | |
| 2.6.5. Školení a kurzy | | 0,00 | |
| 2.6.6. Opravy a udržování | | 0,00 | |
| 2.6.7. Cestovní náhrady | | 0,00 | |
| 2.6.8. Pracovníci v přímé péči (mimo prac. poměr, DPP, DPČ) | | 0,00 | |
| 2.6.9. Ostatní pracovníci (mimo prac. poměr, DPP, DPČ) | | 0,00 | |
| 2.6.10. Jiné | | 0,00 | |
| 2.7. Odpisy | | 0,00 | |
| 2.8. Ostatní náklady | | 0,00 | |

Jméno statutárního zástupce:
 Podpis statutárního zástupce:

Bc. Eva B



Zahrada, poskytovatel sociálních služeb
 H. Malířové 1802, 272 01 Kladno
 Tel.: 312 249 339, 312 246 283
 IČ: 712 34 446

Úprava v položkovém čerpání rozpočtu sociální služby -

denní stacionáře

Název organizace: Zahrada, poskytovatel sociálních služeb
 IČ: 71234446
 Druh služby: denní stacionáře
 Registrační číslo služby: 8559065

| Druh finančních prostředků | Výše dotace poskytnutá Středočeským krajem na základě smlouvy | Požadavek na položkové čerpání dotace dle žádosti | Aktualizované položkové čerpání dotace |
|---|---|---|--|
| CELKOVÝ OBJEM NEINVESTIČNÍCH FINANČNÍCH PROSTŘEDKŮ | 1 288 800,00 | 1 660 351,00 | 1 288 800,00 |
| z toho 1) OSOBNÍ NÁKLADY CELKEM | | 1 345 351,00 | 1 288 800,00 |
| 1.1. Pracovní smlouvy | | 1 160 351,00 | 1 160 300,00 |
| 1.2. Dohody o pracovní činnosti | | 0,00 | 0,00 |
| 1.3. Dohody o provedení práce | | 0,00 | 0,00 |
| 1.4. Jiné osobní náklady | | 185 000,00 | 128 500,00 |
| z toho 2) PROVOZNÍ NÁKLADY CELKEM | | 315 000,00 | 0,00 |
| 2.1. Dlouhodobý majetek | | 0,00 | 0,00 |
| 2.1.1. Dlouhodobý nehmotný majetek do 60 tis. Kč | | 0,00 | |
| 2.1.2. Dlouhodobý hmotný majetek do 40 tis. Kč | | 0,00 | |
| 2.2. Potraviny | | 0,00 | |
| 2.3. Kancelářské potřeby | | 0,00 | |
| 2.4. Pohonné hmoty | | 0,00 | |
| 2.5. Jiné spotřebované nákupy | | 35 000,00 | |
| 2.6. Služby | | 280 000,00 | 0,00 |
| 2.6.1. Energie | | 280 000,00 | |
| 2.6.2. Telefony, internet, poštovné, ostatní spoje | | 0,00 | |
| 2.6.3. Nájemné | | 0,00 | |
| 2.6.4. Právní a ekonomické služby | | 0,00 | |
| 2.6.5. Školení a kurzy | | 0,00 | |
| 2.6.6. Opravy a udržování | | 0,00 | |
| 2.6.7. Cestovní náhrady | | 0,00 | |
| 2.6.8. Pracovníci v přímé péči (mimo prac. poměr, DPP, DPČ) | | 0,00 | |
| 2.6.9. Ostatní pracovníci (mimo prac. poměr, DPP, DPČ) | | 0,00 | |
| 2.6.10. Jiné | | 0,00 | |
| 2.7. Odpisy | | 0,00 | |
| 2.8. Ostatní náklady | | 0,00 | |

Jméno statutárního zástupce:
 Podpis statutárního zástupce:

Bc. Eva Bartoš



Zahrada, poskytovatel sociálních služeb
 H. Malířové 1802, 272 01 Kladno
 Tel.: 312 249 339, 312 246 263
 IČ: 712 34 446

Úprava v položkovém čerpání rozpočtu sociální služby -

týdenní stacionáře

Název organizace: Zahrada, poskytovatel sociálních služeb
 IČ: 71234446
 Druh služby: týdenní stacionáře
 Registrační číslo služby: 8988454

| Druh finančních prostředků | Výše dotace poskytnutá Středočeským krajem na základě smlouvy | Požadavek na položkové čerpání dotace dle žádosti | Aktualizované položkové čerpání dotace |
|---|---|---|--|
| CELKOVÝ OBJEM NEINVESTIČNÍCH FINANČNÍCH PROSTŘEDKŮ | 1 915 200,00 | 2 079 292,00 | 1 915 200,00 |
| z toho 1) OSOBNÍ NÁKLADY CELKEM | | 2 079 292,00 | 1 915 200,00 |
| 1.1. Pracovní smlouvy | | 1 841 573,00 | 1 908 527,00 |
| 1.2. Dohody o pracovní činnosti | | 0,00 | 0,00 |
| 1.3. Dohody o provedení práce | | 0,00 | 0,00 |
| 1.4. Jiné osobní náklady | | 237 719,00 | 6 673,00 |
| z toho 2) PROVOZNÍ NÁKLADY CELKEM | | 0,00 | 0,00 |
| 2.1. Dlouhodobý majetek | | 0,00 | 0,00 |
| 2.1.1. Dlouhodobý nehmotný majetek do 60 tis. Kč | | 0,00 | 0,00 |
| 2.1.2. Dlouhodobý hmotný majetek do 40 tis. Kč | | 0,00 | 0,00 |
| 2.2. Potraviny | | 0,00 | 0,00 |
| 2.3. Kancelářské potřeby | | 0,00 | 0,00 |
| 2.4. Pohonné hmoty | | 0,00 | 0,00 |
| 2.5. Jiné spotřebované nákupy | | 0,00 | 0,00 |
| 2.6. Služby | | 0,00 | 0,00 |
| 2.6.1. Energie | | 0,00 | 0,00 |
| 2.6.2. Telefony, internet, poštovní, ostatní spoje | | 0,00 | 0,00 |
| 2.6.3. Nájemné | | 0,00 | 0,00 |
| 2.6.4. Právní a ekonomické služby | | 0,00 | 0,00 |
| 2.6.5. Školení a kurzy | | 0,00 | 0,00 |
| 2.6.6. Opravy a udržování | | 0,00 | 0,00 |
| 2.6.7. Cestovní náhrady | | 0,00 | 0,00 |
| 2.6.8. Pracovníci v přímé péči (mimo prac. poměr, DPP, DPČ) | | 0,00 | 0,00 |
| 2.6.9. Ostatní pracovníci (mimo prac. poměr, DPP, DPČ) | | 0,00 | 0,00 |
| 2.6.10. Jiné | | 0,00 | 0,00 |
| 2.7. Odpisy | | 0,00 | 0,00 |
| 2.8. Ostatní náklady | | 0,00 | 0,00 |

Jméno statutárního zástupce:
 Podpis statutárního zástupce:

Bc. Eva Barto



Zahrada, poskytovatel sociálních služeb
 H. Malířové 1802, 272 01 Kloubovka
 Tel.: 312 249 339, 312 246 283
 IČ: 712 34 446