

číslo smlouvy pronajímatele: 000026 00 03
(JDCM)

(dříve DP-11-03-346N-01; 346N/11000)

číslo SAP: 2316000069

2/13/212/0579/02

Dodatek č. 000026 02 03 (JDCM)
k nájemní smlouvě č. 000026 00 03

Záhlaví smlouvy se u smluvních stran uvádí tak, jak je níže uvedeno:

1. Smluvní strany

Dopravní podnik hl. m. Prahy, akciová společnost

se sídlem: Praha 9, Sokolovská 217/42, PSČ 190 22
zastoupený: Ing. Martinem Dvořákem, generálním ředitelem
IČ: 00005886
DIČ: CZ00005886, plátce DPH
Bankovní spojení: Česká spořitelna a.s., Rytířská 29, Praha 1
číslo účtu: 1930731349/0800
OR: MS Praha, sp. zn.: Rg.: B 847
(dále jen pronajímatel)

a

Hlavní město Praha

110 00 Praha 1, Mariánské náměstí 2

IČ: 00064581

DIČ: CZ00064581

zastoupené

TSK hl. m. Prahy

se sídlem: Řásnovka 770/8, 110 00, Praha 1 - Staré Město
zastoupený: Ing. Luděk Dostálem, ředitelem organizace
bankovní spojení: První městská banka, a.s., Praha 1
číslo účtu: 50024-5157-998/6000 s názvem MHMP-TSK hl.m. Prahy
IČ: 63834197
DIČ: CZ63834197, plátce DPH
Zřizovací listina: usnesení Zastupitelstva HMP č. 30/41 ze dne 31.5.2001
adresa pro zaslání faktur: TSK hl. m. Prahy, 110 15 Praha 1, Řásnovka 770/8
(dále jen nájemce)

uzavírají dle § 663 a násl. občanského zákoníku 2. dodatek
k nájemní smlouvě 000026 00 03 (JDCM) (dříve DP-11-03-346N-01; 346N/11000)

- 1) Tímto dodatkem č. 000026 02 03 se čl. I., bod 1.1 Předmět a účel nájmu doplňuje takto:

Pronajímatel, jako vlastník objektů trasy metra pronajímá nájemci na trase A metra prostor pro uložení optického kabelu v ochranné trubce v úseku **Jiřího z Poděbrad – Depo Hostivař, Náměstí Míru – Jiřího z Poděbrad;**

na trase B metra prostor pro uložení optického kabelu v ochranné trubce v úseku **Vysočanská – Černý Most, Smíchovské nádraží – Anděl, Zličín – Smíchovské nádraží;**

na trase C metra prostor pro uložení optického kabelu v ochranné trubce v úseku **Ládví – Letňany, Florenc/C - Ládví.**

- 2) Tímto dodatkem č. 000026 02 03 se upravuje čl. II., bod 2. 1 Nájemné a jeho splatnost takto:

Podle zákona č. 526/1990 Sb., o cenách, se stanoví cena za předmět nájmu dohodou ve výši **39.800,- Kč za kalendářní rok** (slovy: Třicetdevětisíc osm set korun českých).

K ceně bude připočtena DPH ve výši dle daňových předpisů platných v době uskutečnění zdanitelného plnění.

- 3) Tento dodatek č. 000026 02 03 k nájemní smlouvě č. 000026 00 03 (dříve DP-11-03-346N-01; 346N/110001765/11400) je vyhotoven v pěti stejnopisech, z nichž tři vyhotovení obdrží pronajímatel a dvě vyhotovení nájemce.
- 4) Ostatní ustanovení nájemní smlouvy a dodatku č. 1, nedotčené dodatkem č. 2, zůstávají v platnosti v plném znění.
- 5) Tento dodatek č. 000026 02 03 nabývá platnosti a účinnosti dnem podpisu obou smluvních stran.

V Praze dne: 25. III. 2008

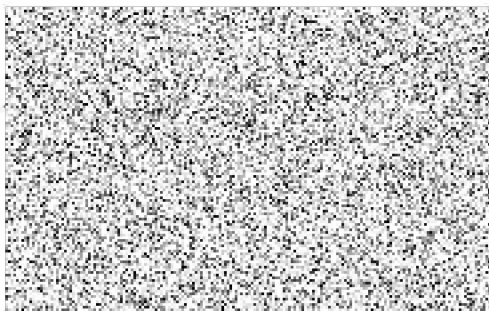

V Praze dne:

- 3. 03. 2008

