



Pomáhat a chránit

POLICEJNÍ PREZIDIUM ČESKÉ REPUBLIKY

Správa logistického zabezpečení



Příloha č. 2

KRYCÍ LIST CENOVÉ NABÍDKY

k veřejné zakázce s názvem

**„SLZN - Kapucínská 214/ 2, Praha 1, objekt B, 2. NP opravy,
realizace“**

Příloha č. 2 k čj. PPR-13797-9/ČJ-2017-990663

Údaje o uchazeči	
Obchodní firma nebo název (jedná-li se o právnickou osobu) Obchodní firma nebo jméno a příjmení (jedná-li se o fyzickou osobu)	ROYAL DIAMOND – stavební společnost s.r.o.
Sídlo (jedná-li se o právnickou osobu) Místo podnikání, popř. místo trvalého pobytu (jedná-li se o fyzickou osobu)	Na Zavadilce 3/1936 160 00 Praha 6 - Dejvice
IČ	
Telefon	
FAX	*****
E-mail	
Datová schránka	zysx97h
Kontaktní osoba pro jednání ve věci nabídky	Ing. Josef Záhořík

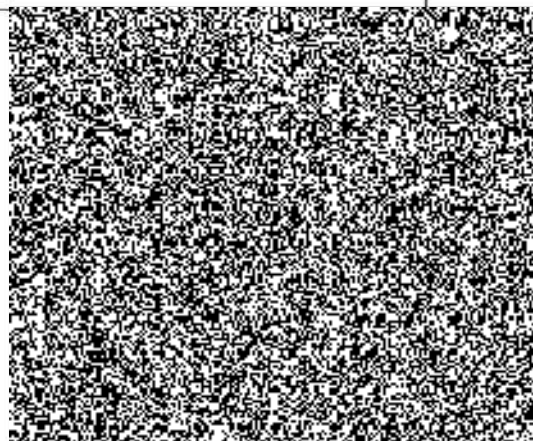

Ozn.	Název položky	cena [Kč] BEZ DPH
01.	Kapucínská 214/ 2, Praha 1, objekt B, 2. NP opravy, realizace	1 419 685,- Kč
	Celková nabídková cena bez DPH	1 419 685,- Kč
	Celkem DPH 21 %	298 134,- Kč
	Celková nabídková cena včetně DPH	1 717 819,- Kč

Pozn.:

1 - Do hodnocení nabídek vstupuje celková cena nabídky za kompletní provedení díla.

2 - Uchazeči se doporučuje předem se seznámit se všemi skutečnostmi, které mohou ovlivnit cenu díla.

3 - Uchazeč je povinen do celkové cenové nabídky zahrnout veškeré činnosti nutné ke kompletnímu a kvalitnímu provedení díla, a to i pokud tyto činnosti nejsou uvedeny ve specifikaci výkonů.

V Praze dne 25.10.2017

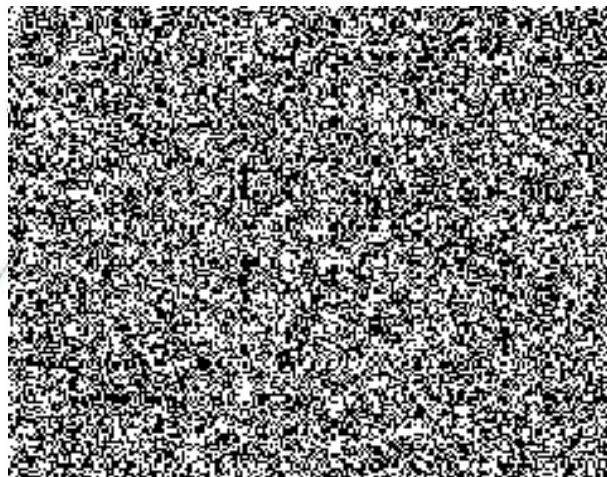

REKAPITULACE STAVBY

Kód: 2017-053
Stavba: Rekonstrukce budovy B - 2.NP, areál policie ČR - Kapucínská

KSO:
Místo: Praha

CC-CZ:
Datum: 30. 6. 2017

Zadavatel:
Policie ČR, SLZ

IČ:
DIČ:

Uchazeč:
ROYAL DIAMOND - stavební společnost s.r.o.

IČ: 471 22 439
DIČ: CZ 471 22 439

Projektant:
Ing. Jiří Pánek

IČ:
DIČ:

Poznámka:

Cena bez DPH				1 419 685,00
---------------------	--	--	--	---------------------

	Sazba daně	Základ daně	Výše daně
DPH základní	21,00%	1 419 685,00	298 133,85
DPH snížená	15,00%	0,00	0,00

Cena s DPH	v	CZK	1 717 818,85
-------------------	----------	------------	---------------------

REKAPITULACE OBJEKTŮ STAVBY A SOUPISŮ PRACÍ

Kód: 2017-053

Stavba: Rekonstrukce budovy B - 2.NP, areál policie ČR - Kapucínská

Místo: Praha

Datum:

30. 6. 2017

Zadavatel: Policie ČR, SLZ

Projektant:

Ing. Jiří Pánek

Uchazeč: ROYAL DIAMOND - stavební společnost s.r.o.

Kód	Objekt, Soupis prací	Cena bez DPH [CZK]	Cena s DPH [CZK]	Typ
Náklady stavby celkem		1 419 685,00	1 717 818,85	
2017-053	Rekonstrukce budovy B - 2.NP, areál policie ČR - Kapucínská	1 419 685,00	1 717 818,85	STA

- 00 -

KRYCÍ LIST SOUPISU

Stavba:

Rekonstrukce budovy B - 2.NP, areál policie ČR - Kapucínská

KSO:

Místo: Praha

Zadavatel:

Policie ČR, SLZ

Uchazeč:

ROYAL DIAMOND - stavební společnost s.r.o.

Projektant:

Ing. Jiří Pánek

Poznámka:

CC-CZ:

Datum: 30. 6. 2017

IČ:

DIČ:

IČ:

471 22 439

DIČ:

CZ 471 22 439

IČ:

DIČ:

Cena bez DPH

1 419 685,00

DPH základní
snížená

Základ daně
1 419 685,00
0,00

Sazba daně
21,00%
15,00%

Výše daně
298 133,85
0,00

Cena s DPH

v CZK

1 717 818,85

REKAPITULACE ČLENĚNÍ SOUPISU PRACÍ

Stavba:

Rekonstrukce budovy B - 2.NP, areál policie ČR - Kapucínská

Místo: Praha

Datum: 30. 6. 2017

Zadavatel: Policie ČR, SLZ

Projektant: Ing. Jiří Pánek

Uchazeč: ROYAL DIAMOND - stavební společnost s.r.o.

Kód dílu - Popis

Cena celkem [CZK]

Náklady soupisu celkem

1 419 685,00

HSV - Práce a dodávky HSV

158 451,00

3 - Svislé a kompletní konstrukce

1 464,00

6 - Úpravy povrchů, podlahy a osazování výplní

76 782,00

9 - Ostatní konstrukce a práce, bourání

57 462,00

997 - Přesun sutě

18 345,00

998 - Přesun hmot

4 398,00

PSV - Práce a dodávky PSV

1 188 834,00

711 - Izolace proti vodě, vlhkosti a plynům

10 708,00

720 - Zdravotně technické instalace

99 774,00

741 - Elektroinstalace - silnoproud

335 104,00

763 - Konstrukce suché výstavby

8 052,00

766 - Konstrukce truhlářské

75 700,00

771 - Podlahy z dlaždic

40 326,00

776 - Podlahy povlakové

362 761,00

781 - Dokončovací práce - obklady

71 206,00

783 - Dokončovací práce - nátěry

130 019,00

784 - Dokončovací práce - malby a tapety

55 184,00

VRN - Vedlejší rozpočtové náklady

72 400,00

VRN3 - Zařízení staveniště

72 400,00

-48-

SOUPIS PRACÍ

Stavba:

Rekonstrukce budovy B - 2.NP, areál policie ČR - Kapucínská

Místo: Praha

Datum: 30. 6. 2017

Zadavatel: Policie ČR, SLZ

Projektant: Ing. Jiří Pánek

Uchazeč: ROYAL DIAMOND - stavební společnost s.r.o.

PČ	Typ	Kód	Popis	MJ	Množství	J.cena [CZK]	Cena celkem [CZK]	Cenová soustava
Náklady soupisu celkem							1 419 685,00	
D	HSV		Práce a dodávky HSV				158 451,00	
D	3		Svislé a kompletní konstrukce				1 464,00	
1	K	342272323	Příčky tl 100 mm z pórobetonových přesných hladkých příček objemové hmotnosti 500 kg/m ³	m ²	2,850	397,00	1 131,00	CS ÚRS 2017 01
	W		0,95*2,85+0,95*0,15		2,850			
2	K	342291111	Ukotvení příček montážní polyuretanovou pěnou tl příčky do 100 mm	m	0,950	50,00	48,00	CS ÚRS 2017 01
3	K	342291121	Ukotvení příček k cihelným konstrukcím plochými kotvami	m	2,850	100,00	285,00	CS ÚRS 2017 01
D	6		Úpravy povrchů, podlahy a osazování výplní				76 782,00	
4	K	612131121	Penetrace akrylát-silikonová vnitřních stěn nanášená ručně	m ²	10,500	40,00	420,00	CS ÚRS 2017 01
	W		"Střední trhliny" (3,1*3+4,4+2,5+3,25+2,5+5,55+1,15+3,15+0,4+12,6+2,6*2)*0,6*0,15		4,500			
	W		"Větší trhliny" (3,1*3+4,4+2,5+3,25-2,5+5,55+1,15+3,15+0,4+12,6+2,6*2)*0,4*0,3		6,000			
5	K	612142001	Potažení vnitřních stěn sklovláknitým pleťem vtlačeným do tenkovrstvé hmoty	m ²	12,928	165,00	2 133,00	CS ÚRS 2017 01
	W		"SDRK příčka" (1,8*2,8-0,8*1,97)*2		6,928			
	W		"Větší trhliny" (3,1*3+4,4+2,5+3,25-2,5+5,55+1,15+3,15+0,4+12,6+2,6*2)*0,4*0,3		6,000			
6	K	612311131	Potažení vnitřních stěn vápenným štukem tloušťky do 3 mm	m ²	6,928	114,00	790,00	CS ÚRS 2017 01
7	K	612323111	Vápenocementová omítka hladkých vnitřních stěn tloušťky do 5 mm nanášená ručně	m ²	1,600	160,00	256,00	CS ÚRS 2017 01
	W		"Nová příčka" (0,95*2+0,1)*0,8		1,600			
8	K	612325121	Vápenocementová štuková omítka rýh ve stěnách šířky do 150 mm	m ²	4,500	1 100,00	4 950,00	CS ÚRS 2017 01
	W		"Střední trhliny" (3,1*3+4,4+2,5+3,25+2,5+5,55+1,15+3,15+0,4+12,6+2,6*2)*0,6*0,15		4,500			
9	K	612325122	Vápenocementová štuková omítka rýh ve stěnách šířky do 300 mm	m ²	6,000	600,00	3 600,00	CS ÚRS 2017 01
	W		"Větší trhliny" (3,1*3+4,4+2,5+3,25-2,5+5,55+1,15+3,15+0,4+12,6+2,6*2)*0,4*0,3		6,000			
10	K	612821012	Vnitřní sanační štuková omítka pro vlhké a zasolené zdivo prováděná ručně	m ²	1,600	850,00	1 360,00	CS ÚRS 2017 01
	W		"M.č. 1.01" 1,6*1		1,600			
11	K	622821012	Vnější sanační štuková omítka pro vlhké a zasolené zdivo prováděná ručně	m ²	6,550	850,00	5 568,00	CS ÚRS 2017 01

PČ	Typ	Kód	Popis	MJ	Množství	J.cena [CZK]	Cena celkem [CZK]	Cenová soustava
			6,55*1		6,550			
12	K	6229-010	Výplň prasklin cementovou maltou	m	30,000	150,00	4 500,00	
			"Střední trhliny" (3,1*3+4,4+2,5+3,25+2,5+5,55+1,15+3,15+0,4+12,6+2,6*2)*0,6		30,000			
13	K	6229-020	Výplň větších prasklin tmelem pro těsnění spár	m	20,000	150,00	3 000,00	
			"Větší trhliny" (3,1*3+4,4+2,5+3,25+2,5+5,55+1,15+3,15+0,4+12,6+2,6*2)*0,4		20,000			
14	K	632451455	Potěr pískocementový tl do 50 mm tř. C 20 běžný	m2	72,760	560,00	40 746,00	CS ÚRS 2017 01
			4,11+51,11+3,13+2,85-2,66+6,04+2,86		72,760			
15	K	632451491	Příplatek k potěrům za přehlazení povrchu	m2	72,760	130,00	9 459,00	CS ÚRS 2017 01
D	9		Ostatní konstrukce a práce, bourání				57 462,00	
16	K	949101111	Lešení pomocné pro objekty pozemních staveb s lešeňovou podlahou v do 1,9 m zatížení do 150 kg/m2	m2	125,454	125,00	15 682,00	CS ÚRS 2017 01
			209,09*0,6		125,454			
17	K	952901111	Vyčištění budov bytové a občanské výstavby při výšce podlaží do 4 m	m2	209,090	75,00	15 682,00	CS ÚRS 2017 01
18	K	965045112	Bourání potěrů cementových nebo pískocementových tl do 50 mm pl do 4 m2	m2	11,500	350,00	4 025,00	CS ÚRS 2017 01
			3,13+2,85+2,66+2,86		11,500			
19	K	965045113	Bourání potěrů cementových nebo pískocementových tl do 50 mm pl přes 4 m2	m2	57,150	280,00	16 002,00	CS ÚRS 2017 01
			51,11+6,04		57,150			
20	K	978013191	Otlučení vnitřní vápenné nebo vápenocementové omítky stěn v rozsahu do 100 %	m2	12,100	56,00	678,00	CS ÚRS 2017 01
			"M.č. 1.01" 1,6*1		1,600			
			"Střední trhliny" (3,1*3+4,4+2,5+3,25+2,5+5,55+1,15+3,15+0,4+12,6+2,6*2)*0,6*0,15		4,500			
			"Větší trhliny" (3,1*3+4,4+2,5+3,25+2,5+5,55+1,15+3,15+0,4+12,6+2,6*2)*0,4*0,3		6,000			
21	K	978015391	Otlučení vnější vápenné nebo vápenocementové vnější omítky stupně členitosti 1 a 2 rozsahu do 100%	m2	6,550	60,00	393,00	CS ÚRS 2017 01
22	K	985141111	Vyčištění trhlín a dutin ve zdivu š do 30 mm hl do 150 mm	m	50,000	100,00	5 000,00	CS ÚRS 2017 01
			"Střední a větší trhliny" 3,1*3+4,4+2,5+3,25+2,5+5,55+1,15+3,15+0,4+12,6+2,6*2		50,000			
D	997		Přesun sutě				18 345,00	
23	K	997013212	Vnitrostaveništní doprava suti a vybouraných hmot pro budovy v do 9 m ručně	t	16,440	260,00	4 274,00	CS ÚRS 2017 01
24	K	997013501	Odvoz suti a vybouraných hmot na skládku nebo meziskládku do 1 km se složením	t	16,440	240,00	3 946,00	CS ÚRS 2017 01
25	K	997013509	Příplatek k odvozu suti a vybouraných hmot na skládku ZKD 1 km přes 1 km	t	312,360	14,00	4 373,00	CS ÚRS 2017 01
			16,44*19 'Přepočtené koeficientem množství		312,360			
26	K	997013801	Poplatek za uložení stavebního betonového odpadu na skládce (skládkovné)	t	6,179	350,00	2 163,00	CS ÚRS 2017 01
			1,035+5,144		6,179			
27	K	997013803	Poplatek za uložení stavebního odpadu z keramických materiálů na skládce (skládkovné)	t	8,535	350,00	2 987,00	CS ÚRS 2017 01
			0,216+6,051+2,268		8,535			

PČ	Typ	Kód	Popis	MJ	Množství	J.cena [CZK]	Cena celkem [CZK]	Cenová soustava
28	K	997013831	Poplatek za uložení stavebního směsného odpadu na skládce (skládkovné)	t	1,719	350,00	602,00	CS ÚRS 2016 01
	WV		16,433-6,179-8,535		1,719			
	D	998	Přesun hmot				4 398,00	
29	K	998018002	Přesun hmot ruční pro budovy v do 12 m	t	9,239	476,00	4 398,00	CS ÚRS 2017 01
	D	PSV	Práce a dodávky PSV				1 188 834,00	
	D	711	Izolace proti vodě, vlhkosti a plynům				10 708,00	
30	K	711193121	Izolace proti zemní vlhkosti na vodorovné ploše těsnicí kaší	m2	14,690	360,00	5 288,00	CS ÚRS 2017 01
	WV		"Sociály" 3,13+2,85+2,67+6,04		14,690			
31	K	711193131	Izolace proti zemní vlhkosti na svislé ploše těsnicí kaší	m2	12,758	420,00	5 358,00	CS ÚRS 2017 01
	WV		"Vytažení na stěny" (0,9*3+0,83+1,5*4+1,93+1,58+0,95+3,18+1,9)*2*0,2		7,628			
	WV		"Za sprchou" 0,95*3*1,8		5,130			
32	K	998711102	Přesun hmot tonážní pro izolace proti vodě, vlhkosti a plynům v objektech výšky do 12 m	t	0,096	520,00	50,00	CS ÚRS 2017 01
33	K	998711181	Příplatek k přesunu hmot tonážní 711 prováděný bez použití mechanizace	t	0,096	120,00	12,00	CS ÚRS 2017 01
	D	720	Zdravotně technické instalace				99 774,00	
34	K	720-010	Zdravotně technické instalace - viz příloha č.1	kpl	1,000	99 774,00	99 774,00	
	D	741	Elektroinstalace - silnoproud				335 104,00	
35	K	741371002	Montáž svítidlo zářivkové bytové stropní přisazené 1 zdroj s krytem	kus	10,000	450,00	4 500,00	CS ÚRS 2017 01
36	K	741371004	Montáž svítidlo zářivkové bytové stropní přisazené 2 zdroje s krytem	kus	31,000	450,00	13 950,00	CS ÚRS 2017 01
37	M	348144350	svítidlo bytové stropní přisazené zářivkové např. FALCON-136-BAP-K, 1x36W	kus	10,000	1 322,00	13 220,00	CS ÚRS 2017 01
38	M	348144390	svítidlo bytové stropní přisazené zářivkové např. FALCON-236-BAP-K, 2x36W	kus	31,000	1 042,00	32 302,00	CS ÚRS 2017 01
39	M	347510140	zářivka např. 36W G13 denní bílá	kus	72,000	56,00	4 032,00	CS ÚRS 2017 01
	WV		10+31*2		72,000			
40	K	7419-010	Připojení a ovládání svítidel - viz. příloha č.2	kpl	1,000	261 660,00	261 660,00	
41	K	7419-020	Demontáž svítidel stropních přisazených	ks	41,000	120,00	4 920,00	
42	K	998741202	Přesun hmot procentní pro silnoproud v objektech v do 12 m	%	1,000	520,00	520,00	CS ÚRS 2017 02
	D	763	Konstrukce suché výstavby				8 052,00	
43	K	763121421	SDK stěna předsazená tl 62,5 mm profil CW+UW 50 deska 1xDF 12,5 TI 40 mm EI 30	m2	6,928	960,00	6 651,00	CS ÚRS 2017 01
	WV		(1,8*2,8-0,8*1,97)*2		6,928			
44	K	763111717	SDK příčka základní penetrační nátěr	m2	6,928	35,00	242,00	CS ÚRS 2017 01
	WV		3,464*2		6,928			
45	K	763111751	Příplatek k SDK příčce za plochu do 6 m2 jednotlivě	m2	6,928	150,00	1 039,00	CS ÚRS 2017 01

PČ	Typ	Kód	Popis	MJ	Množství	J.cena [CZK]	Cena celkem [CZK]	Cenová soustava
46	K	998763302	Přesun hmot tonážní pro sádkartonové konstrukce v objektech v do 12 m	t	0,115	520,00	60,00	CS ÚRS 2017 01
47	K	998763381	Příplatek k přesunu hmot tonážní 763 SDK prováděný bez použití mechanizace	t	0,115	520,00	60,00	CS ÚRS 2017 01
D 766			Konstrukce truhlářské					75 700,00
48	K	7669-010	Dodávka a montáž kuchyňské linky dl.1680mm viz. tabulka ozn. T01-T05	ks	1,000	35 600,00	35 600,00	
49	K	7669-020	Repase kování zdvojených oken viz. tabulka ozn. 01 - 04	ks	21,000	1 850,00	38 850,00	
50	K	998766202	Přesun hmot procentní pro konstrukce truhlářské v objektech v do 12 m	%	1,000	1 250,00	1 250,00	CS ÚRS 2017 01
D 771			Podlahy z dlaždic					40 326,00
51	K	771473112	Montáž soklíků z dlaždic keramických lepených rovných v do 90 mm	m	17,780	120,00	2 134,00	CS ÚRS 2017 01
	W		"M.č. 2.02"(2,4+1,68)*2-0,8		7,360			
	W		"M.č. 2.17" 3,18+1,9+0,1		5,180			
	W		"M.č. 2.18"(2,02+1,8)*2-0,8*3		5,240			
52	M	597613120	sokl např. RAKO - podlahy BRICK (barevné) 30 x 8 x 0,8 cm l. j. (cen.skup. 24)	kus	61,000	120,00	7 320,00	CS ÚRS 2017 01
	W		17,78/0,3*1,03-0,045		61,000			
53	K	771473810	Demontáž soklíků z dlaždic keramických lepených rovných	m	66,500	25,00	1 663,00	CS ÚRS 2017 01
54	K	771571810	Demontáž podlah z dlaždic keramických kladených do malty	m2	72,760	120,00	8 731,00	CS ÚRS 2017 01
55	K	771574113	Montáž podlah keramických režných hladkých lepených flexibilním lepidlem do 12 ks/m2	m2	21,650	420,00	9 093,00	CS ÚRS 2017 01
	W		4,11+3,13+2,85+2,66+6,04+2,86		21,650			
56	M	597612900	dlaždice keramické např. RAKO - podlahy BRICK (barevné) 30 x 30 x 0,8 cm l. j. (cen.skup. 74)	m2	22,733	360,00	8 184,00	CS ÚRS 2017 01
	W		21,65*1,05		22,733			
57	K	771579191	Příplatek k montáž podlah keramických za plochu do 5 m2	m2	15,610	120,00	1 873,00	CS ÚRS 2017 01
	W		4,11+3,13+2,85+2,66+2,86		15,610			
58	K	771591111	Podlahy penetrace podkladu	m2	21,650	35,00	758,00	CS ÚRS 2017 01
59	K	998771102	Přesun hmot tonážní pro podlahy z dlaždic v objektech v do 12 m	t	0,549	520,00	285,00	CS ÚRS 2017 01
60	K	998771181	Příplatek k přesunu hmot tonážní 771 prováděný bez použití mechanizace	t	0,549	520,00	285,00	CS ÚRS 2017 01
D 776			Podlahy povlakové					362 761,00
61	K	776111116	Odstranění zbytků lepidla z podkladu povlakových podlah broušením	m2	128,738	35,00	4 506,00	CS ÚRS 2017 01
	W		17,55+12,16+12,07+12,07+12,14+12,34+11,95+12,36+11,95+11,04+1,4*(7,62-5,4)		128,738			
62	K	776111211	Broušení schodišťových stupnic š do 300 mm	m	25,200	35,00	882,00	CS ÚRS 2017 01
	W		1,4*18		25,200			
63	K	776111221	Broušení schodišťových podstupnic v do 200 mm	m	26,600	35,00	931,00	CS ÚRS 2017 01
	W		1,4*19		26,600			
64	K	776111311	Vysátí podkladu povlakových podlah	m2	178,158	10,00	1 782,00	CS ÚRS 2017 01
	W		128,738+49,42		178,158			

PČ	Typ	Kód	Popis	MJ	Množství	J.cena [CZK]	Cena celkem [CZK]	Cenová soustava
65	K	776111321	Vysáti schodišťových stupnic š do 300 mm	m	25,200	10,00	252,00	CS ÚRS 2017 01
66	K	776111331	Vysáti schodišťových podstupnic v do 200 mm	m	26,600	10,00	266,00	CS ÚRS 2017 01
67	K	776121211	Penetrace schodišťových stupnic š do 300 mm	m	25,200	35,00	882,00	CS ÚRS 2017 01
68	K	776121221	Penetrace schodišťových podstupnic v do 200 mm	m	26,600	35,00	931,00	CS ÚRS 2017 01
69	K	776121311	Vodou ředitelná penetrace savého podkladu povlakových podlah ředěná v poměru 1:1	m2	178,158	35,00	6 236,00	CS ÚRS 2017 01
70	K	776141111	Vyrovnání podkladu povlakových podlah stěrkou pevnosti 20 MPa tl 3 mm	m2	178,158	185,00	32 959,00	CS ÚRS 2017 01
71	K	776142111	Vyrovnání schodišťových stupnic š do 300 samonivelační stěrkou pevnosti 35 MPa tl 3 mm	m	25,200	185,00	4 662,00	CS ÚRS 2017 01
72	K	776143111	Trmelení schodišťových podstupnic v do 200 mm stěrkou tl 3 mm	m	26,600	145,00	3 857,00	CS ÚRS 2017 01
73	K	776201811	Demontáž lepených povlakových podlah bez podložky ručně	m2	128,738	54,00	6 952,00	CS ÚRS 2017 01
74	K	776251111	Lepení pásů z přírodního linolea (marmolea) standardním lepidlem	m2	178,158	230,00	40 976,00	CS ÚRS 2017 01
75	M	284110680	linoleum přírodní ze 100% dřevité moučky, tl. 2,00 mm, Topshield, zátěž 32/41, R9, Cfl S1	m2	223,819	650,00	145 482,00	CS ÚRS 2017 01
	W		"Plocha" 178,158*1,1		195,974			
	W		"Schodišťové stupně" (18*0,3*1,4+19*0,2*1,4)*1,1		14,168			
	W		"Do soklíku" 207,23*0,06*1,1		13,677			
76	K	776251411	Spoj podlah z přírodního linolea (marmolea) svařováním za tepla	m	148,465	78,00	11 580,00	CS ÚRS 2017 01
	W		178,158/1,2		148,465			
77	K	776301811	Odstranění lepených podlahovin bez podložky ze schodišťových stupňů	m	25,200	54,00	1 361,00	CS ÚRS 2017 01
78	K	776351111	Montáž podlahovin z přírodního linolea (marmolea) na stupnice šířky do 300 mm	m	25,200	150,00	3 780,00	CS ÚRS 2017 01
79	K	776351121	Montáž podlahovin z přírodního linolea (marmolea) na podstupnice výšky do 200 mm	m	26,600	150,00	3 990,00	CS ÚRS 2017 01
80	K	776410811	Odstranění soklíků a lišt pryžových nebo plastových	m	140,870	10,00	1 409,00	CS ÚRS 2017 01
	W		"M.č. 1.01-2.01" (1,6+1,8+1,4)*2-1,35-1,2+0,2*2		7,450			
	W		"M.č. 2.04" (3,01+5,83)*2-0,8-1,1+0,1*2		15,980			
	W		"M.č. 2,05-2.13" (3,93*9+2,81+3,04*2+3,145+3,14+3,09+3,07*2+3,095)*2-1,1-0,8*9		117,440			
81	K	776411111	Montáž obvodových soklíků výšky do 80 mm	m	189,590	130,00	24 647,00	CS ÚRS 2017 01
	W		"M.č. 1.01-2.01" (1,6+1,8+1,4)*2-1,35-1,2+0,2*2		7,450			
	W		"M.č. 2.04" (3,01+5,83)*2-0,8-1,1+0,1*2		15,980			
	W		"M.č. 2.03" (27,86+1,8)*2-1,2-0,8*11-0,6		48,720			
	W		"M.č. 2,05-2.13" (3,93*9+2,81+3,04*2+3,145+3,14+3,09+3,07*2+3,095)*2-1,1-0,8*9		117,440			
82	K	776411121	Montáž schodišťových soklíků výšky do 60 mm	m	17,640	75,00	1 323,00	CS ÚRS 2017 01
	W		0,18*19*2+0,3*18*2		17,640			
83	M	284110085	lišta speciální soklová PVC 16 x 60 mm	m	227,953	130,00	29 634,00	
	W		(189,59+17,64)*1,1		227,953			
84	K	776421312	Montáž přechodových šroubovaných lišt	m	9,200	35,00	322,00	CS ÚRS 2017 01
	W		"Ve dveřích" 0,8*10+1,2		9,200			
85	M	553431180	hliníkový přechodový profil Multifloor 40 bronz	m	10,120	340,00	3 441,00	CS ÚRS 2017 01
	W		9,2*1,1		10,120			

PČ	Typ	Kód	Popis	MJ	Množství	J.cena [CZK]	Cena celkem [CZK]	Cenová soustava
86	K	776421711	Vložení nařezaných pásků z podlahoviny do lišt	m	207,230	10,00	2 072,00	CS ÚRS 2017 01
	VV		189,59+17,64		207,230			
87	K	776430811	Odstranění hran schodišťových	m	26,600	10,00	266,00	CS ÚRS 2017 01
88	K	776431211	Montáž schodišťových hran šroubovaných	m	26,600	45,00	1 197,00	CS ÚRS 2017 01
89	M	590541400	profil schodový, ušlechtilá ocel	m	29,260	450,00	13 167,00	CS ÚRS 2017 01
	VV		26,6*1,1		29,260			
90	K	998776102	Přesun hmot tonážní pro podlahy povlakové v objektech v do 12 m	t	1,627	3 000,00	4 881,00	CS ÚRS 2017 01
91	K	998776181	Příplatek k přesunu hmot tonážní 776 prováděný bez použití mechanizace	t	1,627	5 000,00	8 135,00	CS ÚRS 2017 01
	D	781	Dokončovací práce - obklady				71 206,00	
92	K	781411810	Demontáž obkladů z obkladaček pórovinových kladených do malty	m2	41,160	110,00	4 528,00	CS ÚRS 2017 01
	VV		((0,9*3+0,83+1,5*4+1,93+1,58)*2+3,18+1,9+1,68+0,6*2-0,6*7-0,8*3)*1,5		41,160			
93	K	781414111	Montáž obkladaček vnitřních pravoúhlých pórovinových do 22 ks/m2 lepených flexibilním lepidlem	m2	58,840	430,00	25 301,00	CS ÚRS 2017 01
	VV		((0,9*3+0,83+1,5*4+1,93+1,58+0,95)*2+3,18+1,9+1,68+0,6*2-0,6*7-0,8*3)*2-0,6*0,4*4+(0,6*4+0,4*8)*0,2		58,840			
94	M	597610200	obkladačky keramické např. RAKO - koupelny SAMBA (bílé i barevné) 25 x 33 x 0,7 cm	m2	61,782	360,00	22 242,00	CS ÚRS 2017 01
	VV		58,84*1,05		61,782			
95	K	781419191	Příplatek k montáži obkladů vnitřních pórovinových za plochu do 10 m2	m2	58,840	120,00	7 061,00	CS ÚRS 2017 01
96	K	781419194	Příplatek k montáži obkladů vnitřních pórovinových za nerovný povrch	m2	41,160	160,00	6 586,00	CS ÚRS 2017 01
	VV		"Po odsekaných obkladech" 41,16		41,160			
97	K	781494111	Plastové profily rohové lepené flexibilním lepidlem	m	9,600	25,00	240,00	CS ÚRS 2017 01
	VV		0,6*4+0,4*8+2*2		9,600			
98	K	781494511	Plastové profily ukončovací lepené flexibilním lepidlem	m	32,540	35,00	1 139,00	CS ÚRS 2017 01
	VV		(0,9*3+0,83+1,5*4+1,93+1,58+0,95)*2+3,18+1,9+1,68+0,6*2-0,6*7-0,8*3-0,6*4+8*0,2+2*2		32,540			
99	K	781495111	Penetrace podkladu vnitřních obkladů	m2	58,840	35,00	2 059,00	CS ÚRS 2017 01
100	K	781495115	Spárování vnitřních obkladů silikonem	m	29,340	25,00	734,00	CS ÚRS 2017 01
	VV		Mezi obkladem a dlažbou :		29,340			
	VV		(0,9*3+0,83+1,5*4+1,93+1,58+0,95)*2+3,18+1,9+1,68+0,6*2-0,6*7-0,8*3		29,340			
101	K	998781102	Přesun hmot tonážní pro obklady keramické v objektech v do 12 m	t	1,265	520,00	658,00	CS ÚRS 2017 01
102	K	998781181	Příplatek k přesunu hmot tonážní 781 prováděný bez použití mechanizace	t	1,265	520,00	658,00	CS ÚRS 2017 01
	D	783	Dokončovací práce - nátěry				130 019,00	
103	K	783000103	Ochrana podlah nebo vodorovných ploch při provádění nátěrů položením fólie	m2	69,000	35,00	2 415,00	CS ÚRS 2017 01
	VV		23*2*1,5		69,000			
104	M	581248440	fólie pro maliřské potřeby zakrývací, PG 4021-20, 25μ, 4 x 5 m	m2	82,800	12,00	994,00	CS ÚRS 2017 01
	VV		69*1,2		82,800			

PČ	Typ	Kód	Popis	MJ	Množství	J.cena [CZK]	Cena celkem [CZK]	Cenová soustava
105	K	783101201	Hrubé obroušení podkladu truhlářských konstrukcí před provedením nátěru	m2	140,814	65,00	9 153,00	CS ÚRS 2017 01
	W		"Okna" (2,6*1,14*14+1,3*1,14+1,2*1,2*2+0,6*0,6*3)*3		140,814			
106	K	783106805	Odstranění nátěrů z truhlářských konstrukcí opálením	m2	46,938	120,00	5 633,00	CS ÚRS 2017 01
	W		"Okna - vnější strana" 2,6*1,14*14+1,3*1,14+1,2*1,2*2+0,6*0,6*3		46,938			
107	K	783114101	Základní jednonásobný syntetický nátěr truhlářských konstrukcí	m2	187,752	160,00	30 040,00	CS ÚRS 2017 01
	W		(2,6*1,14*14+1,3*1,14+1,2*1,2*2+0,6*0,6*3)*4		187,752			
108	K	783117101	Krycí jednonásobný syntetický nátěr truhlářských konstrukcí	m2	375,504	160,00	60 081,00	CS ÚRS 2017 01
	W		"Dvojnásobný" 187,752*2		375,504			
109	K	783122101	Lokální tmelení truhlářských konstrukcí včetně přebroušení disperzním tmelem plochy do 10%	m2	187,752	35,00	6 571,00	CS ÚRS 2017 01
	W		(2,6*1,14*14+1,3*1,14+1,2*1,2*2+0,6*0,6*3)*4		187,752			
110	K	783315101	Mezinátěr jednonásobný syntetický standardní zámečnických konstrukcí	m2	22,383	120,00	2 686,00	CS ÚRS 2017 01
	W		"Zárubně" (0,6*3+0,8*16+1,1+1,2+2,02*2*21)*0,22		22,383			
111	K	783317101	Krycí jednonásobný syntetický standardní nátěr zámečnických konstrukcí	m2	22,383	85,00	1 903,00	CS ÚRS 2017 01
112	K	783617137	Krycí dvojnásobný syntetický nátěr trubkových otopných těles	m2	3,000	120,00	360,00	CS ÚRS 2017 01
	W		"Ozn. 1.4" 0,5*1,5*2*2		3,000			
113	K	783617147	Krycí dvojnásobný syntetický nátěr litinových otopných těles	m2	53,040	120,00	6 365,00	CS ÚRS 2017 01
	W		"Výhřevná plocha cca" 0,16*0,6*2*1,25*(27+14*10+22*2+10)		53,040			
114	K	783617611	Krycí dvojnásobný syntetický nátěr potrubí DN do 50 mm	m	96,400	25,00	2 410,00	CS ÚRS 2017 01
	W		(21+18+2)*2+16*(0,3+0,6)		96,400			
115	K	783823133	Penetrační silikátový nátěr hladkých, tenkovrstvých zrnitých nebo štukových omítek	m2	6,550	35,00	229,00	CS ÚRS 2017 01
116	K	783827423	Krycí dvojnásobný silikátový nátěr omítek stupně členitosti 1 a 2	m2	6,550	180,00	1 179,00	CS ÚRS 2017 01
D 784 Dokončovací práce - malby a tapety							55 184,00	
117	K	784121001	Oškrabání malby v místnostech výšky do 3,80 m	m2	170,201	30,00	5 106,00	CS ÚRS 2017 01
	W		"V místě trhlin - předpoklad 20%" 851,004*0,2		170,201			
118	K	784121007	Oškrabání malby na schodišti o výšce podlaží do 3,80 m	m2	18,234	35,00	638,00	CS ÚRS 2017 01
	W		"V místě trhlin - předpoklad 20%" 91,17*0,2		18,234			
119	K	784161001	Tmelení spar a rohů šířky do 3 mm akrylátovým tmelem v místnostech výšky do 3,80 m	m	120,000	25,00	3 000,00	CS ÚRS 2017 01
	W		"Vlasové trhlinky - odhad" 120		120,000			
120	K	784181101	Základní akrylátová jednonásobná penetrace podkladu v místnostech výšky do 3,80m	m2	170,201	35,00	5 957,00	CS ÚRS 2017 01
	W		"V místě trhlin - předpoklad 20%" 851,004*0,2		170,201			
121	K	784181107	Základní akrylátová jednonásobná penetrace podkladu na schodišti o výšce podlaží do 3,80 m	m2	18,234	35,00	638,00	CS ÚRS 2017 01
	W		"V místě trhlin - předpoklad 20%" 91,17*0,2		18,234			
122	K	784221101	Dvojnásobné bílé malby ze směsí za sucha dobře otěruvzdorných v místnostech do 3,80 m	m2	851,004	42,00	35 742,00	CS ÚRS 2017 01
	W		"Stropy" 209,09-10,67		198,420			

PČ	Typ	Kód	Popis	MJ	Množství	J.cena [CZK]	Cena celkem [CZK]	Cenová soustava
	W		Stěny :					
	W		"M.č. 2.02"(2,4+1,68)*2*2,8		22,848			
	W		"M.č. 2.03"(27,86+1,8)*2*2,8		166,096			
	W		"M.č. 2.04" (3,01+5,83)*2*2,8		49,504			
	W		"M.č. 2.05-2.13" (3,93*9+2,81+3,04*2+3,145+3,14+3,09+3,07*2+3,095)*2*2,8		352,072			
	W		"M.č.2.14-2.17" ((0,9*3+0,83+1,5*4+1,93+1,58+0,95)*2+3,18+1,9)*0,8+(3,18+1,9)*2,8		40,672			
	W		"M.č. 2.18"(2,02+1,8)*2*2,8		21,392			
123	K	784221107	Dvojnásobné bílé malby ze směsí za sucha dobře otěruvzdorných na schodišti do 3,80 m	m2	91,170	45,00	4 103,00	CS ÚRS 2017 01
	W		"M.č.1.01 a 2.01" (1,7*2+1,4)*2,8+(1,5*2+1,4)*6,2+(2,8+6,2)/2*4,42*2+10,67		91,170			
	D	VRN	Vedlejší rozpočtové náklady				72 400,00	
	D	VRN3	Zařízení staveniště				72 400,00	
124	K	030001000	Zařízení staveniště	%	1,000	72 400,00	72 400,00	CS ÚRS 2017 01

Slepý stavební rozpočet

Název stavby: PČR Kapucínská	Doba výstavby:	Objednatel:
Druh stavby: oprava toalet	Začátek výstavby:	Projektant:
Lokalita: Budova B	Konec výstavby:	Zhotovitel:
JKSO:	Zpracováno dne: 4.7.2017	Zpracoval: Jiří Patera

C	Zkrácený popis / Varianta	M.j.	Množství	Jednotková cena (Kč)	Náklady celkem (Kč)	Celková hmotnosť
	Uprava povrchů vnitřní				1 450,00	0,14
1	Omítka malých ploch vnitřních stěn do 1 m ²	kus	2,00	350,00	700,00	0,07
2	Hrubá výplň rýh ve stěnách do 5x5 cm maltou ze SMS	m	15,00	50,00	750,00	0,06
	Izolace tepelné				2 500,00	0,00
3	Protipož.trubní ucpávka EI 120, do D 108 mm, stěna	kus	2,00	1 250,00	2 500,00	0,00
	Vnitřní kanalizace				6 509,00	0,02
4	Trubka pro připojení WC	kus	3,00	184,00	552,00	0,00
5	Potrubí HT připojovací D 50 x 1,8 mm	m	1,00	89,00	89,00	0,00
6	Potrubí HT připojovací D 110 x 2,7 mm	m	2,00	132,00	264,00	0,00
7	Vyvedení odpadních výpustek D 40 x 1,8	kus	2,00	51,00	102,00	0,00
8	Vyvedení odpadních výpustek D 50 x 1,8	kus	4,00	56,00	224,00	0,00
9	Vyvedení odpadních výpustek D 110 x 2,3	kus	3,00	83,00	249,00	0,00
10	Zkouška těsnosti kanalizace vodou DN 125	m	5,00	232,00	1 160,00	0,00
11	Demontáž potrubí litinového DN 100	m	1,00	308,00	308,00	0,01
12	Oprava - propojení dosavadního potrubí DN 100	kus	1,00	521,00	521,00	0,00
13	Vpusť podlahová se zápachovou uzávěrkou	kus	2,00	1 520,00	3 040,00	0,00
	Vnitřní vodovod				41 527,00	0,52
14	Demontáž rozvodů vody	m	30,00	136,00	4 080,00	0,01
15	Potrubí z PPR, teplá, D 20x3,4 mm, vč. zed. výpom.	m	30,00	215,00	6 450,00	0,12
16	Izolace návrková MIRELON PRO tl. stěny 6 mm	m	20,00	17,00	340,00	0,00
17	Příplatek za montáž izolačních tvarovek DN 25	kus	30,00	16,00	480,00	0,00
18	Vyvedení a upevnění výpustek DN 15	kus	14,00	129,00	1 806,00	0,00
19	Uzavření/otevření vodovodního potrubí při opravě	kus	2,00	186,00	372,00	0,00
20	oprava vodovodu - napojení a uzátkování	soubo	2,00	112,00	224,00	0,01
21	Hadice flexibilní k baterii, DN 15 x M10, délka 0,5m	soubo	6,00	86,00	516,00	0,00
22	Hadice sanitární flexibilní, DN 15, délka 0,4 m	soubo	4,00	196,00	784,00	0,00
23	Nástěnka MZD PP-R INSTAPLAST D 20xR1/2	kus	14,00	132,00	1 848,00	0,00
24	Demontáž armatur	kus	9,00	189,00	1 701,00	0,06
25	Tlaková zkouška vodovodního potrubí DN 32	m	50,00	20,00	1 000,00	0,00
26	podpurný žlab pro potrubí PPR 20 - 50	m	12,00	38,00	456,00	0,18
27	izolační pásy s alu folií (potrubní pouzdro 100mm/32	m ²	20,00	70,00	1 400,00	0,01

28	Oprava-přeřezání ocelové trubky DN 25	kus	2,00	232,00	464,00	0,00
29	Oprava-propojení dosavadního potrubí závit. DN 20	kus	2,00	201,00	402,00	0,00
30	Potrubí z PPR, teplá, D 32x5,4 mm, vč. zed. výpom.	m	20,00	316,00	6 320,00	0,11
31	Křížení potrubí z PPR, D 20 x 3,4 mm, PN 20	kus	6,00	116,00	696,00	0,00
32	Sestavení plastového rozvodu vody D 20 mm	m	50,00	215,00	10 750,00	0,01
33	Izolace návleková MIRELON PRO tl. stěny 6 mm	m	10,00	17,00	170,00	0,00
34	Izolace návleková MIRELON PRO tl. stěny 25 mm	m	10,00	32,00	320,00	0,00
35	Izolace návleková MIRELON PRO tl. stěny 25 mm	m	10,00	32,00	320,00	0,00
36	Kohouty plnicí a vypouštěcí DN 20	kus	2,00	170,00	340,00	0,00
37	Kohout kulový, vnitř.-vnitř.z. IVAR PERFECTA DN 20	kus	1,00	120,00	120,00	0,00
38	Kohout kulový, vnitř.-vnitř.z. IVAR PERFECTA DN 25	kus	1,00	168,00	168,00	0,00
Strojní vybavení					1 032,00	0,12
39	konzola pro potrubí kanalizace, závitová tyč d10-1,5m, třmenová přichytka	ks	2,00	96,00	192,00	0,02
40	KONZOLA POTRUBÍ VODOVODU	ks	10,00	84,00	840,00	0,10
Zářizovací předměty					44 495,00	0,27
41	WC štětka s držákem pro připevnění na stěnu	ks	2,00	386,00	772,00	0,00
42	zásobník toaletního papíru bílý plast pro D=250mm	ks	2,00	240,00	480,00	0,00
43	zásobník tekutého mýdla bílý plast, k montáži na stěnu	ks	3,00	341,00	1 023,00	0,00
44	Demontáž klozetů splachovacích	soubo	2,00	320,00	640,00	0,04
45	Demontáž umyvadel bez výtokových armatur	soubo	2,00	148,00	296,00	0,04
46	Ventil rohový s filtrem IVAR.ART.224 DN 15 x DN 10	soubo	9,00	214,00	1 926,00	0,00
47	Demontáž baterie stojánkové do 1otvoru	soubo	4,00	112,00	448,00	0,00
48	Baterie umyvadlová stoján. ruční, bez otvor.odpadu	kus	2,00	1 740,00	3 480,00	0,00
49	Demontáž ventilu odpadního	kus	5,00	103,00	515,00	0,00
50	Sífon umyvadlový prostorově úsporný, 40 mm	kus	2,00	386,00	772,00	0,00
51	Výpusť umyvadlová , stále otevřená	kus	2,00	221,00	442,00	0,00
52	Demontáž pisoárů s nádrží + 1 záchodkem	soubo	1,00	421,00	421,00	0,02
53	Urínál odsávací, ovládání autom, bílý, včetně baterií	soubo	1,00	9 750,00	9 750,00	0,02
54	Umyvadlo na šrouby, bílé	soubo	2,00	60,00	120,00	0,03
55	Klozet kombi, nádrž s armat.odpad vodor, bílý	soubo	2,00	5 200,00	10 400,00	0,06
56	Výlevka stojící MIRA 5104.6 s plastovou mřížkou	soubo	1,00	4 400,00	4 400,00	0,01
57	Demontáž dřezů 1dílných v kuchyňské sestavě	soubo	1,00	291,00	291,00	0,01
58	Příslušenství k dřezu v kuchyňské sestavě	soubo	1,00	345,00	345,00	0,00
59	Montáž dřezů jednoduchých	soubo	1,00	1 740,00	1 740,00	0,00
60	Demontáž výlevky ocelové nebo litinové	soubo	1,00	410,00	410,00	0,02
61	Ventil pračkový IVAR.70370 DN 20	soubo	1,00	168,00	168,00	0,00
62	Baterie dřezová stojánková ruční, bez otvor.odpadu	kus	1,00	1 950,00	1 950,00	0,00
63	Baterie dřezová nástěnná ruční	kus	1,00	1 850,00	1 850,00	0,00
64	Zápachová uzávěrka pro pisoáry HL130, D 32, 40 mm	kus	1,00	486,00	486,00	0,00
65	Sífon dřezový HL100, 6/4 ", přípoj myčka, pračka	kus	1,00	245,00	245,00	0,00
66	Výpusť umyvadlová , stále otevřená Raf SV1450	kus	2,00	130,00	260,00	0,00
67	tlakový splachovač WC k Výlevce	ks	1,00	865,00	865,00	0,00
Lešení a stavební výtahy					240,00	0,00
68	Lešení lehké pomocné, výška podlahy do 1,9 m	m2	2,00	120,00	240,00	0,00
Prorážení otvoru a ostatní bourací práce					1 035,00	0,61
69	Vysekání rýh ve zdivu z cihel, 5 x 5 cm	m	15,00	35,00	525,00	0,61

70	Vrtání jádrové do prostého betonu D125	m	0,60	850,00	510,00	0,00
	Vnitřní kanalizace				411,63	0,00
71	Přesun hmot pro vnitřní kanalizaci, výšky do 12 m	t	0,77	535,00	411,63	0,00
	Vnitřní vodovod				256,85	0,00
72	Přesun hmot pro vnitřní vodovod, výšky do 12 m	t	0,53	481,00	256,85	0,00
	Zařizovací předměty				317,25	0,00
73	Přesun hmot pro zařizovací předměty, výšky do 12 m	t	0,99	320,00	317,25	0,00

Celkem:

99 773,73

Pol.č Item no.	Popis výkonu Work Description	Jednotk a Unit	Množství dle Quantity to		Jednotko vá cena Unit Price Kč	Cena celkem Total price Kč	Poznámka Notice
			Projektant Designer	Dodavatel Contracto			
1	2	3	4	5	6	10	12
	SVÍTIDLA						
	Specifikace svítidel je součástí I. etapy						
	PŘÍSTROJE						
	Vvopínač	ks	7			305.-	2 135.-
	Dvojitý vvopínač	ks	6			161.-	966.-
	Přepínač schodišťový	ks	6			329.-	1 974.-
	Přepínač schodišťový dvojitý	ks	8			386.-	3 088.-
	Přepínač křížový	ks	1			265.-	265.-
	Dvoizásuvka	ks	55			316.-	17 380.-
							0.-
	Přístrojové krabice na povrch	ks	83			204.-	16 932.-
	Rozdělovací krabice na povrch	ks	120			191.-	22 920.-
							0.-
	KABELY						0.-
	CYKY 3Jx1.5	m	450			40.-	18 000.-
	CYKY 3Jx2.5	m	520			46.-	23 920.-
	CYKY 4Jx25	m	70			417.-	29 190.-
	CY6	m	250			40.-	10 000.-
							0.-
	Lišta úzká 40×15, včetně upevnění	m	300			70.-	21 000.-
	Lišta široká 100×40, včetně upevnění	m	80			118.-	9 440.-
	Výsek pod omítkou včetně zahazení a zajištění	m	30			50.-	1 500.-
							0.-
	Uprava Rozvaděče SP	ks	1			12 400.-	12 400.-
	Rozvaděč Rozvaděč RJ8 dle výk. č. 03	ks	1			40 100.-	40 100.-
							0.-
							0.-
	Podružný montážní materiál	kpl	1			8 000.-	8 000.-
							0.-

	Uvodní sondáž a revize	h	40			350.-	14 000.-
	Demontáž a eko. likvidace odpadu	kpl	1			1 950.-	1 950.-
	Výstupní revize a předání vč. dokumentace	kpl	1			6 500.-	6 500.-

Poznámka: Výkaz výměr není ani úplný, ani vyčerpávající. Pokud Zhotovitel shledá nezbytně nutným doplnit další položky do výkazu výměr, pak lze tak učinit pouze se souhlasem zástupce Objednatele - na tuto skutečnost pak Zhotovitel přehledně upozorní v průvodním dopise k nabídce. Upozorňujeme, že nabídku lze odpovědně zpracovat pouze na základě kompletní dokumentace, tzn. průvodní a souhrnné části dokumentace, příslušné textové a výkresové části, výkazů výměr.

261 660,00 Kč