

POZEMKOVÝ
Občanské právní úprava
Právní úprava
377 01 Jindřichův Hradec

Pozemkový fond České republiky

Sídlo: Praha 3, Husinecká 1024/11a, PSČ 130 00

zastoupený ing. Vladimírem Maryškou vedoucím odloučeného pracoviště PF ČR v J. Hradci
adresa: Pravdova 837/II, 377 01 Jindřichův Hradec

IČ: 45797072

DIČ: CZ45797072

Zapsán v obchodním rejstříku vedeném Městským soudem v Praze, odd. A, vložka 6664

Bankovní spojení: GE Money Bank, a.s., č.ú.: 31707674/0600

(dále jen „pronajímatel“)

- na straně jedné -

a

EUROFARMS, s.r.o.

Sídlo: Heroltice 65, 586 01 Jihlava

IČ: 25252895

Zapsána v obchodním rejstříku vedeném Krajským soudem v Brně, oddíl C, vložka 31572

Zastoupená jednatelem společnosti Ing. Vojtěchem Řihou a Ing. Jiřím Rakovským

(dále jen "nájemce")

- na straně druhé -

uzavírají tento

**dodatek č. 15
k nájemní smlouvě č. 14N98/47**

Čl. I

Smluvní strany uzavřely dne 25.2.1998 nájemní smlouvu č. 14N98/47 (dále jen "smlouva").

Čl. II

Na základě smlouvy je nájemce povinen platit pronajímateli roční nájemné ve výši 24.234,- Kč (slovy: dvacetčtyřtisícdvěstětřicet čtyři korun českých).

Čl. III

Dne 3.5.2011 nabyla vlastnické právo k níže uvedené nemovitosti třetí osoba pan Milan Bučko, na základě kupní smlouvy č. 1009691147.

Obec	Katastrální území	Parcelní číslo	Druh pozemku
Pozemek ve zjednodušené evidenci - pozemkový katastr - pozemkové Dráčov	Dráčov	725	neurčeno

Tímto dodatkem se **s platností od 1.1.2012** rozšiřuje předmět pronájmu o níže uvedené nemovitosti (žádost nájemce čj. 443005/2011):

Obec	Katastrální území	Druh evidence	Parcela č.	Výměra v m ²	Druh pozemku
Hlavatce	Hlavatce	KN	část 30/2	215	ostatní plocha
Vlastibof	Svinky	KN	41/108	7	ttp

Čl. III

Smluvní strany se dohodly na tom, že s ohledem na skutečnosti uvedené v čl. II tohoto dodatku se nově stanovuje výše ročního nájemného na částku 24.172,- Kč (slovy: dvacetčtyřítisícjedenosedmšedesát dva korun českých).

K 1.10.2012 je nájemce povinen zaplatit částku 23.554,- Kč (slovy: dvacetřítisícpětšedesátčtyři korun českých) – viz příložený dodatek.

Tato částka se skládá z ročního nájemného u pozemků, které nebyly předmětem převodu a z alikvotních částí ročního nájemného u pozemků, které byly předmětem převodu. Alikvotní části jsou vypočítány za období od předchozího data splatnosti do rozhodných dat.

Roční nájemné u pozemků, které nebyly předmětem převodu: **23.585,- Kč** (slovy: dvacetřítisícpětšedesát pět korun českých).

Alikvotní části ročního nájemného u pozemků, které byly předmětem převodu: **- 31,- Kč** (slovy: mínus třicet jedna korun českých).

K 1.10.2012 je nájemce povinen zaplatit částku 23.554,- Kč (slovy: dvacetřítisícpětšedesátčtyři korun českých) = 23.585,- Kč - 31,- Kč.

Čl. IV

Tento dodatek nabývá platnosti a účinnosti dnem podpisu oběma smluvními stranami.

Čl. V

Tento dodatek je vyhotoven ve třech stejnopisech, z nichž každý má platnost originálu. Jeden stejnopis přebírá nájemce a ostatní jsou určeny pro pronajímatele.

Čl. VI

Smluvní strany po přečtení tohoto dodatku prohlašují, že s jeho obsahem souhlasí a že je shodným projevem jejich vážné a svobodné vůle, a na důkaz toho připojují své podpisy.

Výpočet dodatku pro nájemní smlouvu č.14N98/47

Datum tisku: 30.11.2011

Spočítáno ke dni: 1.10.2012

Parcela /	Díl	Skup.	Výměra [m2]	Datum přidání	Datum vydání	Počet dní	Nájem [Kč]
Stávající parcely							
Čeraz							
1 014	0	0	5	2 292		366	80,90
1 018	0	0	5	910		366	32,12
1 018	0	0	2	385		366	13,59
1 019	1	0	5	5 974		366	210,88
1 020	0	0	5	719		366	25,38
1 022	0	0	5	755		366	26,65
1 023	0	0	5	1 313		366	46,34
1 024	1	0	5	3 393		366	119,77
1 024	2	0	5	365		366	12,88
1 027	0	0	5	486		366	17,15
1 028	0	0	5	7 762		366	273,99
1 029	0	0	5	719		366	25,38
1 030	0	0	5	683		366	24,10
1 544	0	0	9	1 122		366	39,60
						26 878	948,73
Debrník							
211	0	0	5	719		366	30,48
247	0	0	5	957		366	40,57
304	0	0	5	322		366	13,65
313	0	0	5	624		366	26,45
351	0	0	5	378		366	16,02
568	0	0	5	252		366	10,68
569	0	0	5	719		366	30,48
764	0	0	5	683		366	28,95
834	0	0	5	396		366	16,79
853	2	1	5	765		366	32,43
875	0	0	5	479		366	20,30
909	1	0	5	665		366	28,19
949	0	1	5	792		366	33,58
1 318	0	0	5	360		366	15,26
1 375	0	0	5	396		366	16,79
1 422	0	0	5	252		366	10,68
1 423	0	0	5	683		366	28,95
1 454	0	1	5	1 404		366	59,52
1 455	0	1	5	1 224		366	51,89
1 464	0	0	5	144		366	6,10
1 730	0	2	5	7 491		366	317,61
1 739	0	0	5	1 241		366	52,61
1 742	0	0	5	3 008		366	127,53
1 743	2	0	5	1 111		366	47,10
						25 065	1 062,61
Dráčov							
5	0	0	5	9 207		366	454,82
183	0	0	5	7 013		366	346,44
332	0	0	5	1 996		366	98,60
333	0	0	5	1 870		366	92,37
334	0	0	5	252		366	12,44
335	0	0	5	1 748		366	86,35
441	2	0	5	128		366	6,32

Výpočet dodatku pro nájemní smlouvu č.14N98/47

Datum tisku: 30.11.2011

Spočítáno ke dni: 1.10.2012

Parcela / Díl Skup.	Výměra [m2]	Datum přidání	Datum vydání	Počet dní	Nájem [Kč]
---------------------	-------------	---------------	--------------	-----------	------------

Stávající parcely

Dráčov

739	0	4	5	501	366	24,74
1 026	1	0	5	5 414	366	267,45
1 027	0	0	5	101	366	4,98
1 028	1	0	5	2 801	366	138,36
1 029	0	0	5	2 787	366	137,67
1 118	0	0	5	19 602	366	968,33
1 121	1	0	5	31 732	366	1 567,56
1 172	0	0	5	10 592	366	523,24
1 518	0	0	5	23 004	366	1 136,39
1 544	0	0	5	10 467	366	517,06
1 546	0	0	5	13 864	366	684,88
1 607	0	3	5	3 895	366	192,41

146 974

7 260,41

Hlavatce

37	0	1	5	42 045	366	1 795,32
38	1	0	5	19 892	366	849,38
38	2	0	2	7 938	366	338,95
38	3	0	2	7 401	366	316,02
40	1	0	5	1 218	366	52,00
42	0	0	5	2 744	366	117,16
43	0	0	5	2 744	366	462,09
44	0	1	5	10 822	366	58,37
45	1	3	5	1 367	366	1 173,09
250	0	0	5	27 473	366	165,07
251	0	0	5	3 866	366	810,87
655	0	0	5	18 990	366	486,82
734	1	0	5	11 401	366	365,21
767	2	0	5	8 553	366	22,97
1 091	0	0	5	538	366	271,82
1 128	0	1	5	6 366	366	43,38
1 327	0	0	5	1 016	366	417,73
1 334	0	2	5	9 783	366	38,68
1 450	0	0	5	906	366	16,90
1 515	0	1	5	396	366	39,24
1 566	0	0	5	919	366	29,93
1 571	1	0	5	701	366	489,89
1 571	2	0	5	11 473	366	36,08
1 641	0	0	5	845	366	14,73
1 651	0	0	5	345	366	64,47
1 654	0	0	5	1 510	366	121,95
1 655	0	0	5	2 856	366	81,38
1 656	0	0	5	1 906	366	85,99
1 659	2	0	5	2 014	366	93,68
1 660	0	0	5	2 194	366	77,41
1 661	0	0	5	1 813	366	196,71
				4 607	366	13,06
				306	366	59,82
				1 401	366	38,38
					366	54,39

Výpočet dodatku pro nájemní smlouvu č.14N98/47

Spočítáno ke dni: 1.10.2012

Datum tisku: 30.11.2011

Parcela / Díl Skup. Výměra [m2] Datum přidání Datum vydání Počet dní Nájem [Kč]

9 298,94

Stávající parcely

				217 778		
Komárov u Soběslavi					366	41,65
496	1	2	5	1 640	366	12,70
509	1	0	5	500	366	77,36
521	1	0	5	3 046	366	36,09
537	0	0	5	1 421	366	85,87
538	0	0	5	3 381	366	85,01
648	0	0	5	3 347	366	41,68
649	0	1	5	1 641	366	68,07
969	0	0	5	2 680	366	6,85
970	0	0	5	270	366	15,51
971	0	0	5	611	366	68,50
1 233	0	0	5	2 697		
						539,29

21 234

Mokrá u Soběslavi

63	0	0	5	366	366	13,79
624	0	0	5	737	366	27,78
648	1	0	5	581	366	21,90
700	0	0	5	557	366	20,99
732	0	0	5	594	366	22,39
831	0	0	5	3 835	366	144,57
833	0	0	5	3 262	366	122,97
836	0	0	5	3 723	366	140,35
						514,74

13 655

Nedvědice u Soběslavi

399	4	0	5	2 218	366	76,96
399	10	0	5	1 069	366	37,09
400	1	0	5	5 245	366	182,00
483	0	0	5	180	366	6,24
484	0	0	5	3 225	366	111,90
487	0	0	5	8 600	366	298,42
540	3	0	5	5 727	366	198,72
544	1	0	5	5 024	366	174,33
857	0	0	5	7 355	366	255,21
867	0	0	5	1 110	366	38,51
868	0	0	5	483	366	16,76
869	3	0	5	267	366	9,26
869	4	0	5	1 000	366	34,70
869	5	0	5	1 426	366	49,48
869	7	0	5	967	366	33,55
869	8	0	5	527	366	18,28
869	9	0	5	893	366	30,98
875	0	0	2	1 144	366	39,69
877	0	0	5	1 708	366	59,26
878	0	0	5	683	366	23,70
				360	366	12,49
					366	73,63
					366	85,50

Výpočet dodatku pro nájemní smlouvu č.14N98/47

Datum tisku: 30.11.2011

Spočítáno ke dni: 1.10.2012

Parcela / Díl Skup.	Výměra [m2]	Datum přidání	Datum vydání	Počet dní	Nájem [Kč]
Stávající parcely					
Nedvědice u Soběslavi					
892 0 0 5	5 467			366	189,70
893 0 0 5	1 780			366	61,76
895 0 0 5	108			366	3,74
896 0 0 5	450			366	15,61
897 0 0 5	306			366	10,61
899 0 0 5	504			366	17,48
	62 790				2 178,67
Vesce u Soběslavi					
135 10 0 2	5 204			366	200,87
195 0 0 5	7 092			366	273,75
	12 296				474,62
Vlastiboř u Soběslavi					
99 0 0 9	254			366	8,86
103 0 0 5	1 978			366	0,00
202 0 0 5	468			366	16,33
203 0 0 5	128			366	4,46
203 0 0 5	198			366	0,00
235 0 0 9	81			366	2,82
496 1 1 9	195			366	6,80
1 113 0 0 5	3 345			366	116,74
1 290 0 0 5	1 662			366	58,00
1 367 0 0 5	1 583			366	55,24
1 435 0 0 5	1 133			366	39,54
1 491 3 0 5	1 449			366	50,57
	12 474				359,36
	539 144				22 637,37
Vydané parcely					
Borotín u Tábora					
2 185 0 2	737	1.1.2012	1.1.2012	0	0,00
	737				0,00
Dráčov					
725 0 0 5	1 493		3.5.2011	-151	-30,43
	1 493				-30,43
	2 230				-30,43
Stávající parcely					
Dírná					
1 178 0 0 5	3 521	1.10.2008		366	166,54
1 181 2 0 5	575	1.10.2008		366	27,19
1 184 0 0 5	450	1.10.2008		366	21,28
1 194 0 0 5	2 100	1.10.2008		366	99,33
	6 646				314,34
Hlavatce					
		1.1.2012		274	8,44

Výpočet dodatku pro nájemní smlouvu č.14N98/47

Datum tisku: 30.11.2011

Spočítáno ke dni: 1.10.2012

Parcela / Díl Skup.	Výměra [m2]	Datum přidání	Datum vydání	Počet dní	Nájem [Kč]
Stávající parcely					8,44
					215
Komárov u Soběslavi					
134 7 0 5	2 000	1.1.2009		366	68,40
134 9 0 5	2 000	1.1.2009		366	68,40
					136,80
					4 000
Svinky					
41 108	7	1.1.2012		274	0,21
362 4 0 2	143	1.11.2010		366	4,24
375 3 0 2	1 353	1.11.2010		366	40,18
911 0 0 9	100	1.1.2010		366	0,00
					44,63
					1 603
Třebějice					
2 183 0 0 2	2 014	1.10.2008		366	102,10
2 186 0 0 2	450	1.10.2008		366	22,81
					124,91
					2 464
Vyhnanice					
109 15 0 2	636	1.11.2010		366	32,81
251 0 0 2	611	1.11.2010		366	31,52
					64,33
					1 247
Záříčí u Dírné					
1 180 1 0 2	1 466	1.10.2008		366	73,73
1 182 0 0 5	3 136	1.10.2008		366	157,74
1 185 0 0 5	450	1.10.2008		366	22,63
					254,10
					5 052
					947,55
					21 227
CELKEM:					23 554 Kč
					562 601

Příloha k nájemní smlouvě č. 14N98/47

EUROFARMS, s.r.o.

Variabilní symbol: 1419847

Uzavřeno: 25.2.1998

Roční nájem:

Heroltice čp. 65

Datum tisku: 30.11.2011

Účinná od: 1.1.1998

24 246 Kč

Jihlava

Katastr	Parcela	Díl	Skup.	Kultura	Číslo LV	Cena za ha [Kč]	Výměra [m ²]	%	Nájem [Kč]	
Čeraz					10 002	35 300	2 292	1,0	80,90	
	1 014	0	0	5	0	10 002	35 300	910	1,0	32,12
	1 018	0	0	5	0	10 002	35 300	385	1,0	13,59
	1 018	0	0	2	2	10 002	35 300	5 974	1,0	210,88
	1 019	1	0	5	0	10 002	35 300	719	1,0	25,38
	1 020	0	0	5	0	10 002	35 300	755	1,0	26,65
	1 022	0	0	5	0	10 002	35 300	1 313	1,0	46,34
	1 023	0	0	5	0	10 002	35 300	3 393	1,0	119,77
	1 024	1	0	5	0	10 002	35 300	365	1,0	12,88
	1 024	2	0	5	0	10 002	35 300	486	1,0	17,15
	1 027	0	0	5	0	10 002	35 300	7 762	1,0	273,99
	1 028	0	0	5	0	10 002	35 300	719	1,0	25,38
	1 029	0	0	5	0	10 002	35 300	683	1,0	24,10
	1 030	0	0	5	0	10 002	35 300	1 122	1,0	39,60
	1 544	0	0	9	0	10 002	35 300			
							26 878		948,73	

Katastr	Parcela	Díl	Skup.	Kultura	Číslo LV	Cena za ha [Kč]	Výměra [m ²]	%	Nájem [Kč]	
Debrník					10 002	42 400	719	1,0	30,48	
	211	0	0	5	0	10 002	42 400	957	1,0	40,57
	247	0	0	5	0	10 002	42 400	322	1,0	13,65
	304	0	0	5	0	10 002	42 400	624	1,0	26,45
	313	0	0	5	0	10 002	42 400	378	1,0	16,02
	351	0	0	5	0	10 002	42 400	252	1,0	10,68
	568	0	0	5	0	10 002	42 400	719	1,0	30,48
	569	0	0	5	0	10 002	42 400	683	1,0	28,95
	764	0	0	5	0	10 002	42 400	396	1,0	16,79
	834	0	0	5	0	10 002	42 400	765	1,0	32,43
	853	2	1	5	0	10 002	42 400	479	1,0	20,30
	875	0	0	5	0	10 002	42 400	665	1,0	28,19
	909	1	0	5	0	10 002	42 400	792	1,0	33,58
	949	0	1	5	0	10 002	42 400	360	1,0	15,26
	1 318	0	0	5	0	10 002	42 400	396	1,0	16,79
	1 375	0	0	5	0	10 002	42 400	252	1,0	10,68
	1 422	0	0	5	0	10 002	42 400	683	1,0	28,95
	1 423	0	0	5	0	10 002	42 400	1 404	1,0	59,52
	1 454	0	1	5	0	10 002	42 400	1 224	1,0	51,89
	1 455	0	1	5	0	10 002	42 400	144	1,0	6,10
	1 464	0	0	5	0	10 002	42 400	7 491	1,0	317,61
	1 730	0	2	5	0	10 002	42 400	1 241	1,0	52,61
	1 739	0	0	5	0	10 002	42 400	3 008	1,0	127,53
1 742	0	0	5	0	10 002	42 400	1 111	1,0	47,10	
1 743	2	0	5	0	10 002	42 400				
							25 065		1 062,61	

Dírná					10 002	47 300	3 521	1,0	166,54
							575	1,0	27,19

Příloha k nájemní smlouvě č. 14N98/47

EUROFARMS, s.r.o.

Variabilní symbol: 1419847

Uzavřeno: 25.2.1998

Roční nájem: Heroltice čp. 65

Datum tisku: 30.11.2011

Účinná od: 1.1.1998

24 246 Kč

Jihlava

Katastr	Parcela	/	Díl	Skup.	Kultura	Číslo LV	Cena za ha [Kč]	Výměra [m2]	%	Nájem [Kč]
část	1 194	0	0	5	0	10 002	47 300	2 100	1,0	99,33
								6 646		314,34
Dráčov										
	5	0	0	5	0	10 002	49 400	9 207	1,0	454,82
	183	0	0	5	0	10 002	49 400	7 013	1,0	346,44
	332	0	0	5	0	10 002	49 400	1 996	1,0	98,60
	333	0	0	5	0	10 002	49 400	1 870	1,0	92,37
	334	0	0	5	0	10 002	49 400	252	1,0	12,44
	335	0	0	5	0	10 002	49 400	1 748	1,0	86,35
	441	2	0	5	0	10 002	49 400	128	1,0	6,32
	739	0	4	5	0	10 002	49 400	501	1,0	24,74
	1 026	1	0	5	0	10 002	49 400	5 414	1,0	267,45
	1 027	0	0	5	0	10 002	49 400	101	1,0	4,98
	1 028	1	0	5	0	10 002	49 400	2 801	1,0	138,36
	1 029	0	0	5	0	10 002	49 400	2 787	1,0	137,67
	1 118	0	0	5	0	10 002	49 400	19 602	1,0	968,33
	1 121	1	0	5	0	10 002	49 400	31 732	1,0	1 567,56
	1 172	0	0	5	0	10 002	49 400	10 592	1,0	523,24
	1 518	0	0	5	0	10 002	49 400	23 004	1,0	1 136,39
	1 544	0	0	5	0	10 002	49 400	10 467	1,0	517,06
	1 546	0	0	5	0	10 002	49 400	13 864	1,0	684,88
	1 607	0	3	5	0	10 002	49 400	3 895	1,0	192,41
								146 974		7 260,41

Hlavatce

část	30	2	0	2	14	10 002	52 400	215	1,0	11,27
	37	0	1	5	0	10 002	42 700	42 045	1,0	1 795,32
	38	1	0	5	0	10 002	42 700	19 892	1,0	849,38
	38	2	0	2	11	10 002	42 700	7 938	1,0	338,95
	38	3	0	2	7	10 002	42 700	7 401	1,0	316,02
	40	1	0	5	0	10 002	42 700	1 218	1,0	52,00
	42	0	0	5	0	10 002	42 700	2 744	1,0	117,16
	43	0	0	5	0	10 002	42 700	10 822	1,0	462,09
	44	0	1	5	0	10 002	42 700	1 367	1,0	58,37
	45	1	3	5	0	10 002	42 700	27 473	1,0	1 173,09
	250	0	0	5	0	10 002	42 700	3 866	1,0	165,07
	251	0	0	5	0	10 002	42 700	18 990	1,0	810,87
	655	0	0	5	0	10 002	42 700	11 401	1,0	486,82
	734	1	0	5	0	10 002	42 700	8 553	1,0	365,21
	767	2	0	5	0	10 002	42 700	538	1,0	22,97
	1 091	0	0	5	0	10 002	42 700	6 366	1,0	271,82
	1 128	0	1	5	0	10 002	42 700	1 016	1,0	43,38
	1 327	0	0	5	0	10 002	42 700	9 783	1,0	417,73
	1 334	0	2	5	0	10 002	42 700	906	1,0	38,68
	1 450	0	0	5	0	10 002	42 700	396	1,0	16,90
	1 515	0	1	5	0	10 002	42 700	919	1,0	39,24

Příloha k nájemní smlouvě č. 14N98/47

EUROFARMS, s.r.o.

Variabilní symbol: 1419847

Uzavřeno: 25.2.1998

Roční nájem:

Heroltice čp. 65

Datum tisku: 30.11.2011

Účinná od: 1.1.1998

24 246 Kč

Jihlava

Katastr	Parcela	Díl	Skup.	Kultura	Číslo LV	Cena za ha [Kč]	Výměra [m2]	%	Nájem [Kč]	
	1 571	2	0	5	0	10 002	42 700	845	1,0	36,08
	1 641	0	0	5	0	10 002	42 700	345	1,0	14,73
	1 651	0	0	5	0	10 002	42 700	1 510	1,0	64,47
	1 654	0	0	5	0	10 002	42 700	2 856	1,0	121,95
	1 655	0	0	5	0	10 002	42 700	1 906	1,0	81,38
	1 656	0	0	5	0	10 002	42 700	2 014	1,0	85,99
	1 659	2	0	5	0	10 002	42 700	2 194	1,0	93,68
	1 660	0	0	5	0	10 002	42 700	1 813	1,0	77,41
	1 661	0	0	5	0	10 002	42 700	4 607	1,0	196,71
	1 663	0	0	5	0	10 002	42 700	306	1,0	13,06
	1 666	0	0	5	0	10 002	42 700	1 401	1,0	59,82
	1 667	0	0	5	0	10 002	42 700	899	1,0	38,38
	1 669	0	0	5	0	10 002	42 700	1 274	1,0	54,39
									217 993	9 310,21

Komárov u Soběslavi

	134	7	0	5	0	60 000	34 200	2 000	1,0	68,40
část	134	9	0	5	0	60 000	34 200	2 000	1,0	68,40
část	134	12	0	5	0	10 002	34 200	5 021	1,0	171,71
	145	8	0	5	0	10 002	34 200	1 963	1,0	67,13
	158	2	0	5	0	10 002	34 200	10 098	1,0	345,35
	496	1	2	5	0	10 002	25 400	1 640	1,0	41,65
část	509	1	0	5	0	10 002	25 400	500	1,0	12,70
	521	1	0	5	0	10 002	25 400	3 046	1,0	77,36
	537	0	0	5	0	10 002	25 400	1 421	1,0	36,09
	538	0	0	5	0	10 002	25 400	3 381	1,0	85,87
	648	0	0	5	0	10 002	25 400	3 347	1,0	85,01
	649	0	1	5	0	10 002	25 400	1 641	1,0	41,68
	969	0	0	5	0	10 002	25 400	2 680	1,0	68,07
	970	0	0	5	0	10 002	25 400	270	1,0	6,85
	971	0	0	5	0	10 002	25 400	611	1,0	15,51
	1 233	0	0	5	0	10 002	25 400	2 697	1,0	68,50
									42 316	1 260,28

Mokrá u Soběslavi

	63	0	0	5	0	10 002	37 700	366	1,0	13,79
	624	0	0	5	0	10 002	37 700	737	1,0	27,78
	648	1	0	5	0	10 002	37 700	581	1,0	21,90
	700	0	0	5	0	10 002	37 700	557	1,0	20,99
	732	0	0	5	0	10 002	37 700	594	1,0	22,39
	831	0	0	5	0	10 002	37 700	3 835	1,0	144,57
	833	0	0	5	0	10 002	37 700	3 262	1,0	122,97
	836	0	0	5	0	10 002	37 700	3 723	1,0	140,35
									13 655	514,74

Nedvědice u Soběslavi

						10 002	34 700	2 218	1,0	76,96
									1,0	37,09

Příloha k nájemní smlouvě č. 14N98/47

EUROFARMS, s.r.o.

Variabilní symbol: 1419847

Uzavřeno: 25.2.1998

Roční nájem:

Heroltice čp. 65

Datum tisku: 30.11.2011

Účinná od: 1.1.1998

24 246 Kč

Jihlava

Katastr	Parcela	/	Díl	Skup.	Kultura	Číslo LV	Cena za ha [Kč]	Výměra [m ²]	%	Nájem [Kč]
část	400	1	0	5	0	10 002	34 700	5 245	1,0	182,00
	483	0	0	5	0	10 002	34 700	180	1,0	6,24
	484	0	0	5	0	10 002	34 700	3 225	1,0	111,90
	487	0	0	5	0	10 002	34 700	8 600	1,0	298,42
	540	3	0	5	0	10 002	34 700	5 727	1,0	198,72
	544	1	0	5	0	10 002	34 700	5 024	1,0	174,33
	857	0	0	5	0	10 002	34 700	7 355	1,0	255,21
	867	0	0	5	0	10 002	34 700	1 110	1,0	38,51
	868	0	0	5	0	10 002	34 700	483	1,0	16,76
	869	3	0	5	0	10 002	34 700	267	1,0	9,26
část	869	4	0	5	0	10 002	34 700	1 000	1,0	34,70
	869	5	0	5	0	10 002	34 700	1 426	1,0	49,48
	869	7	0	5	0	10 002	34 700	967	1,0	33,55
	869	8	0	5	0	10 002	34 700	527	1,0	18,28
část	869	9	0	5	0	10 002	34 700	893	1,0	30,98
	875	0	0	2	2	10 002	34 700	1 144	1,0	39,69
	877	0	0	5	0	10 002	34 700	1 708	1,0	59,26
	878	0	0	5	0	10 002	34 700	683	1,0	23,70
	879	0	0	5	0	10 002	34 700	360	1,0	12,49
	880	0	0	5	0	10 002	34 700	2 122	1,0	73,63
	884	0	0	5	0	10 002	34 700	2 464	1,0	85,50
	886	0	0	5	0	10 002	34 700	378	1,0	13,11
	892	0	0	5	0	10 002	34 700	5 467	1,0	189,70
	893	0	0	5	0	10 002	34 700	1 780	1,0	61,76
	895	0	0	5	0	10 002	34 700	108	1,0	3,74
	896	0	0	5	0	10 002	34 700	450	1,0	15,61
	897	0	0	5	0	10 002	34 700	306	1,0	10,61
část	899	0	0	5	0	10 002	34 700	504	1,0	17,48
								62 790		2 178,67
Svinky										
	41 108	0	2	7		10 002	40 400	7	1,0	0,28
	362	4	0	2	2	10 002	29 700	143	1,0	4,24
	375	3	0	2	14	10 002	29 700	1 353	1,0	40,18
								1 503		44,70
Třebějice										
	2 183	0	0	2	2	10 002	50 700	2 014	1,0	102,10
	2 186	0	0	2	2	10 002	50 700	450	1,0	22,81
								2 464		124,91
Vesce u Soběslavi										
	135	10	0	2	7	10 002	38 600	5 204	1,0	200,87
	195	0	0	5	0	10 002	38 600	7 092	1,0	273,75
								12 296		474,62

Příloha k nájemní smlouvě č. 14N98/47

EUROFARMS, s.r.o.

Variabilní symbol: 1419847

Uzavřeno: 25.2.1998

Roční nájem:

Heroltice čp. 65

Datum tisku: 30.11.2011

Účinná od: 1.1.1998

24 246 Kč

Jihlava

Katastr	Parcela	/	Díl	Skup.	Kultura	Číslo LV	Cena za ha [Kč]	Výměra [m ²]	%	Nájem [Kč]
	99	0	0	9	0	10 002	34 900	254	1,0	8,86
	202	0	0	5	0	10 002	34 900	468	1,0	16,33
	203	0	0	5	0	10 002	34 900	128	1,0	4,46
	235	0	0	9	0	10 002	34 900	81	1,0	2,82
	496	1	1	9	0	10 002	34 900	195	1,0	6,80
	1 113	0	0	5	0	10 002	34 900	3 345	1,0	116,74
	1 290	0	0	5	0	10 002	34 900	1 662	1,0	58,00
	1 367	0	0	5	0	10 002	34 900	1 583	1,0	55,24
	1 435	0	0	5	0	10 002	34 900	1 133	1,0	39,54
	1 491	3	0	5	0	10 002	34 900	1 449	1,0	50,57
								10 298		359,36
Vyhnanice										
	109	15	0	2	2	10 002	51 600	636	1,0	32,81
	251	0	0	2	2	10 002	51 600	611	1,0	31,52
								1 247		64,33
Záříčí u Dírné										
	1 180	1	0	2	7	10 002	50 300	1 466	1,0	73,73
	1 182	0	0	5	0	10 002	50 300	3 136	1,0	157,74
	1 185	0	0	5	0	10 002	50 300	450	1,0	22,63
								5 052		254,10
CELKEM:								575 177		24 172 Kč

VÝPIS Z KATASTRU NEMOVITOSTÍ - KatastrNVE

30.11.2011 17:24:48

Informace o parcelách
na katastrálním území: Hlavatce
Číselný kód: 638935

Obec:	Hlavatce	Číselný kód:	552321					
Okres:	Tábor	Číselný kód:	3308					
Par.cis	Díl	Výměra[m ²]	DP	CP-E	LV	Využití	Mapa	Parcelní skupina
30/2	0	1271	14		10002	17	GUST2880, V.S.V-27-11	2
Vlastník:	10002	Pozemkový fond České republiky, Čast obce: Žižkov Husinecká 1024/11a, Hlavní město Praha-Praha, 13000 Česká republika						
Počet parcel							1	
Výměra celkem[m ²]							1271	

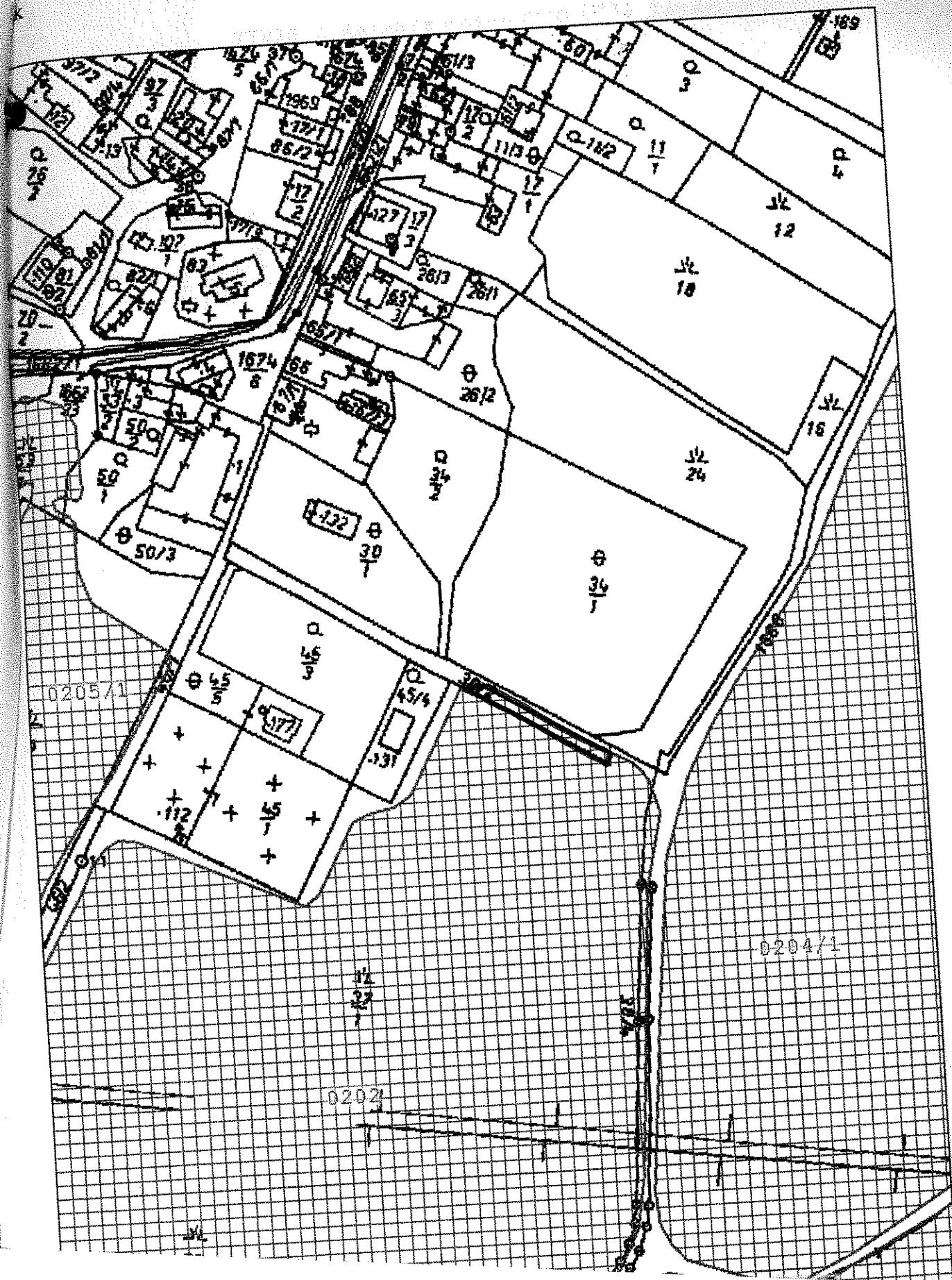

VÝPIS Z KATASTRU NEMOVITOSTÍ - Katastr NvF

30.11.2011 17:25:04

Informace o parcelách
na katastrálním území: Svinky
Číselný kód: 783404

Obec:	Vlastibor						Číselný kód:	553298	
Okres:	Tábor						Číselný kód:	3308	
Par.cis	Díl	Výměra[m ²]	DP	CP-E	LV	Využití	Mapa	Parcelní skupina	
41/108	0	7 7	7 7		10002		KMD	2	
Vlastník:	10002	Česká republika Pozemkový fond České republiky, Čast obce: Žižkov Husinecká 1024/11a, Hlavní město Praha-Praha, 13000							
Počet parcel								1	
Výměra celkem[m ²]								7	