



Č. j. KRPS-74954-27/ČJ-2017-0100IT-VZ

Identifikátor VZ: N006/17/V00005981

Počet listů: 11  
Přílohy: 4/11**SMLOUVA O DÍLO**uzavřená v souladu § 2586 a násl. zákona č. 89/2012 Sb., občanský zákoník, v platném znění  
(dále jen „občanský zákoník“ a „smlouva“)

Níže uvedeného dne, měsíce a roku byla uzavřena mezi smluvními stranami smlouva tohoto znění:





**Čl. I.****Smluvní strany****EUROPEUM Praha a.s.**

Zastoupená:	Ing. Jaroslavem Svobodou, předsedou představenstva
Sídlo:	Barrandova 813, 143 00 Praha 4 - Modřany
IČ:	47116871
DIČ:	CZ47116871
Bankovní spojení:	
Číslo účtu:	
Telefon:	
e-mail:	

Zapsána v obchodním rejstříku vedeném Městským soudem v Praze oddíl B, Vložka 1927  
(dále jen „zhotovitel“)

a

**Česká republika – Krajské ředitelství policie Středočeského kraje**

Zastoupená:	Ing. Petrem Dostálem, náměstkem ředitele krajského ředitelství pro ekonomiku
Sídlo:	Na Baních 1535, 156 00 Praha 5 - Zbraslav
IČ:	75151481
DIČ:	CZ75151481
Bankovní spojení:	
Číslo účtu:	
Telefon:	
e-mail:	

(dále jen „objednatel“)

## Čl. II.

### Předmět plnění

1. Zhotovitel se zavazuje podle zadání a propozic objednavatele a své cenové nabídky, která tvoří nedílnou součást této smlouvy k následujícímu plnění:
  - a) k dodání komponentů specifikovaných v příloze č. 1 – verifikační tabulka,
  - b) k plnému zprovoznění dodávaných technologií do již vybudovaného systému, a to s cílem využít takto vybudovaný systém jako vyvolávací systém s objednávkovým modulem. Součástí plnění je i zajištění záručního servisu v dohodnutých parametrech, podrobně specifikované v bodu 2 tohoto článku.
2. Předmětem zprovoznění musí být zejména:
  - a) montáž, HW instalace, kompletní zprovoznění, konfigurace a integrace do stávajícího prostředí vyvolávacího systému provozovaného KŘ P hl. m. Prahy 3 ks přepážkových displejů s informačními deskami na pracovišti Odboru služby pro zbraně a bezpečnostní materiál (dále jen „OSZBM“), Praha 8, Křížíkova 8, dle přílohy č. 4 s názvem „Technické úpravy k zakázce Vyvolávací systém s objednávkovým modulem – rozšíření stávajícího systému“,
  - b) montáž, HW instalace, kompletní zprovoznění, konfigurace a integrace do stávajícího prostředí vyvolávacího systému provozovaného KŘ P hl. m. Prahy 1 ks halového displeje s informační deskou na pracovišti OSZBM, Praha 8, Křížíkova 8, dle přílohy č. 4 s názvem „Technické úpravy k zakázce Vyvolávací systém s objednávkovým modulem – rozšíření stávajícího systému“,
  - c) montáž, HW instalace, kompletní zprovoznění, konfigurace a integrace do stávajícího prostředí vyvolávacího systému provozovaného KŘ P hl. m. Prahy 1 ks tiskárny-výdejny lístků s podstavcem na pracovišti OSZBM, Praha 8, Křížíkova 8, dle přílohy č. 4 s názvem „Technické úpravy k zakázce Vyvolávací systém s objednávkovým modulem – rozšíření stávajícího systému“,
  - d) montáž, HW instalace, kompletní zprovoznění, konfigurace a integrace do stávajícího prostředí vyvolávacího systému provozovaného KŘ P hl. m. Prahy 1 ks HUB pro lokální ovládání vyvolávacího systému na pracovišti OSZBM, Praha 8, Křížíkova 8, dle přílohy č. 4 s názvem „Technické úpravy k zakázce Vyvolávací systém s objednávkovým modulem – rozšíření stávajícího systému“,
  - e) instalace, kompletní zprovoznění, konfigurace a integrace do stávajícího prostředí vyvolávacího systému provozovaného KŘ P hl. m. Prahy 1 ks objednávkového modulu

přes veřejnou síť internet dle přílohy č. 4 s názvem „Technické úpravy k zakázce Vyvolávací systém s objednávkovým modulem – rozšíření stávajícího systému“,

- f) úprava stávajícího prostředí vyvolávacího systému provozovaného KŘ P hl. m. Prahy pro pracoviště OSZBM, Praha 8, Křížíkova 8, dle přílohy č. 4 s názvem „Technické úpravy k zakázce Vyvolávací systém s objednávkovým modulem – rozšíření stávajícího systému“,
- g) vypracování projektové a technické dokumentace a školení správců a uživatelů doplněného vyvolávacího systému,
- h) poskytnutí servisní podpory v délce 1 roku v parametrech uvedených v části „Servisní podpora“ na straně 3 přílohy č. 4.

3. Smluvní strany se zavazují stvrdit splnění podmínek zprovoznění protokolem o akceptaci, který bude deklarovat splnění veškerých závazků mezi smluvními stranami. Návrh protokolu o akceptaci je ke smlouvě připojen, jakožto příloha č. 3, která je její nedílnou součástí. Po splnění smluvních podmínek bude vypracovaný protokol, vycházející z návrhu připojeného k této smlouvě a stane se její nedílnou součástí. Objednatel se zavazuje řádně dokončené dílo převzít a zaplatit sjednanou cenu podle článků IV a V této smlouvy.

4. Zhotovitel se zavazuje k naplnění předmětu díla v souladu s čl. II bod 1 dodat objednateli z vlastních zdrojů **1 ks výdejna – tiskárna lístků, 1 ks podstavec pro výdejnu - tiskárnu, 1 ks HUB pro lokální ovládání vyvolávacího systému, 3 ks přepázkový displej, 1 ks halový displej, 3 ks Informační deska pro přepázkový displej, 1 ks Informační deska pro halový displej, 3 ks držák přepázkového displeje, 1 ks držák halového displeje, spojky a kabeláž, 4 ks přepázková licence, 18 ks licence objednávkového modulu, 1 ks licence lokálního managementu, 1 ks základní licence lokálního managementu, 1 ks gateway licence k připojení na centrální část a aplikaci objednávkového modulu specifikovaných příloze č. 1, technicky specifikované v přílohách této smlouvy, včetně dodání nezbytné dokumentace (návod k použití), popř. certifikátů ke zboží v českém jazyce (dále jen „dokumentace“) v následující kvalitě a množství; výsledek činnosti, jenž je předmětem díla nebo jeho části dle této smlouvy, není zhotovitel oprávněn poskytnout třetím osobám ve smyslu § 2633 občanského zákoníku.**

a) kvalitativní určení:

**1 ks výdejna – tiskárna lístků, 1 ks podstavec pro výdejnu - tiskárnu, 1 ks HUB pro lokální ovládání vyvolávacího systému, 3 ks přepázkový displej, 1 ks halový displej, 3 ks Informační deska pro přepázkový displej, 1 ks Informační deska pro halový displej, 3 ks držák přepázkového displeje, 1 ks držák halového displeje,**

spojky a kabeláž, 4 ks přepážková licence, 18 ks licence objednávkového modulu, 1 ks licence lokálního managementu, 1 ks základní licence lokálního managementu, 1 ks gateway licence k připojení na centrální část a aplikaci objednávkového modulu specifikovaných příloze č. 1; zboží, musí být nepoužívané, funkční, nerenovované, kompletní a homologované pro Českou republiku; příloha č. 1 a 4 je nedílnou součástí této smlouvy; **specifikace předmětu smlouvy bude rovněž určena nabídkou uchazeče ve veřejné zakázce a po uzavření smlouvy se stane její součástí jakožto její příloha,**

b) kvantitativní určení:

počet kusů zboží je uvedený v příloze č. 2, která je nedílnou součástí této smlouvy a představuje maximální množství, jež je potřebné k naplnění předmětu díla.

### Čl. III.

#### Doba a místo plnění

Smluvní strany se dohodly na následujících základních lhůtách:

1. zhotovitel se zavazuje zahájit práce na předmětném díle nejpozději do **25 dnů** od nabytí účinnosti této smlouvy.
2. zhotovitel se zavazuje dokončit a předat dílo objednateli do **4 týdnů** od zahájení prací na předmětu díla.
3. objednatel se zavazuje umožnit zhotoviteli zahájení prací na předmětu díla do **5 dnů** po nabytí účinnosti této smlouvy.
4. místo plnění:

**Krajské ředitelství policie Středočeského kraje, pracoviště OSZBM Praha 8, Křížíkova 8.**

### Čl. IV.

#### Cena díla

1. Smluvní strany se dohodly na ceně díla ve výši:

Cena díla bez DPH	330 189,- Kč
DPH 21% ve výši	69 340,- Kč
<b>CELKEM</b>	<b>399 529,- Kč</b>

Slovy: třístadevadesátdevěttisícpětsetdvacetdevět korun českých

2. Cena díla zahrnuje veškeré náklady zhotovitele spojené s provedením díla, včetně dodaných a použitých komponentů.
3. Cena díla je cenou nejvýše přípustnou.

#### Čl. V.

##### Platební podmínky

1. Zhotovitel je oprávněn fakturovat cenu díla až po potvrzení převzetí díla objednatelem a fakturu vystaví do 10 dnů po převzetí díla objednatelem.
2. Faktura musí obsahovat náležitosti podle § 435 zákona č. 89/2012 Sb., občanský zákoník a náležitosti podle § 28 a § 29 zákona č. 235/2004 Sb., o dani z přidané hodnoty, ve znění pozdějších předpisů.
3. Splatnost faktury je 21 dní od jejího doručení objednateli. Faktura se považuje za proplacenou okamžikem odepsání fakturované částky z účtu objednatele ve prospěch účtu zhotovitele.
4. Objednatel není v prodlení s placením fakturované částky, jestliže vrátí fakturu zhotoviteli do 10 dnů od jejího doručení proto, že faktura obsahuje nesprávné údaje nebo byla vystavena v rozporu s touto smlouvou. Konkrétní důvody je objednatel povinen uvést zároveň s vrácením faktury. Jednotlivé faktury budou zasílány na adresu objednatele ve dvou vyhotoveních. Nebude-li faktura označena tak, jak je uvedeno v bodě 2 a nebude-li ve dvou vyhotoveních, je objednatel oprávněn ji vrátit zhotoviteli, aniž by se tímto dostal do prodlení s její splatností. U nové nebo opravené faktury běží nová lhůta splatnosti.
5. Jakákoliv záloha se nepřipouští.
6. V případě, že bude zhotovitel ke dni zdanitelného plnění zveřejněn podle § 106a zákona č. 235/2004 Sb., o dani z přidané hodnoty jako nespolehlivý plátcce, nebo uvede jiný účet, než je uveden v „Registru plátců DPH“ podle § 109a zákona č. 235/2004 Sb., o dani z přidané hodnoty, objednavatel uhradí zhotoviteli, který je plátcem DPH, pouze základ daně a úhradu daně provede dle § 109a zákona č. 235/2004 Sb., o dani z přidané hodnoty.

**Čl. VI.**  
**Předání díla**



1. Dílo je považováno za dokončené, pokud je v ucelené formě doručeno do místa plnění a kontaktní pracovník ji přijme v souladu s čl. III této smlouvy. Součástí díla budou i předepsané certifikáty, záruční listiny a návody k obsluze.
2. Objednatel je povinen zahájit přejímání provedeného díla **do 5 dnů** od zhotovitelovy výzvy. Objednatel se zavazuje přejímání díla ve zmíněné lhůtě zahájit a bez zbytečného odkladu ho dokončit.
3. Objednatel je oprávněn odmítnout převzetí díla pro vady a nedodělky, které samy o sobě nebo ve svém úhrnu brání řádnému užívání díla.
4. Převzetí díla bude provedeno formou **protokolu o akceptaci v souladu s čl. II bod 3.**

**Čl. VII.**  
**Vlastnické právo k zhotovované věci a nebezpečí škody na ní**

Vlastnické právo ke zhotovované věci – dílu, přechází na objednatele okamžikem zaplacení dohodnuté ceny.

**Čl. VIII.**  
**Odpovědnost za vady díla**

1. Odpovědnost za vznik škody z této smlouvy se řídí ustanovením § 2950 občanského zákoníku - Škoda způsobená informací nebo radou. Zhotovitel si je vědom, že jako ten, kdo se hlásí jako příslušník určitého stavu nebo povolání k odbornému výkonu nebo jinak vystupuje jako odborník, nahradí škodu, způsobí-li ji neúplnou nebo nesprávnou informací nebo škodlivou radou danou za odměnu v záležitosti svého vědění nebo dovednosti. Jinak se hradí jen škoda, kterou někdo informací nebo radou způsobil vědomě.
2. Zhotovitel - projektant odpovídá za správnost, celistvost, úplnost a bezpečnost vyvolávacího systému s objednávkovým modulem provedené podle jím zpracované projektové dokumentace a proveditelnost vyvolávacího systému s objednávkovým modulem podle této dokumentace, jakož i za technickou a ekonomickou úroveň projektu technologického zařízení, včetně vlivů na životní prostředí. Zhotovitele odpovídá za duševní část díla po celou dobu životnosti vyvolávacího systému s objednávkovým modulem za předpokladu jejího řádného užívání a údržby.

3. Zhotovitel poskytne objednateli záruku za provedené dílo po dobu 24 měsíců ode dne doručení díla.
4. Výskyt záručních vad oznámí objednatel zhotoviteli spolu s uplatňovanými reklamačními nároky bez zbytečného odkladu po jejich zjištění. Zhotovitel je povinen sdělit objednateli své stanovisko k reklamaci nejpozději do 15 kalendářních dnů od jejího doručení a zároveň si s objednatelem dohodne termín odstranění vad. Neučiní-li tak, má se zato, že reklamaci uznává a odstranění vad provede ve lhůtách stanovených níže.
5. Záruční doba neběží po dobu, po kterou objednatel nemůže užívat dílo pro jeho vady, za které odpovídá zhotovitel. Na dílo se vztahují tyto další parametry záruky:
  - záruka se týká všech HW komponent,
  - technická podpora je poskytována v českém jazyce s možností konzultovat technické otázky objednatele na místě plnění,
  - vadná datová media je zhotovitel povinen vrátit objednateli a ne výrobci/dodavateli (DMR),
  - další bližší podmínky jsou uvedeny v části „Servisní podpora“ na straně 3 přílohy č. 4.
6. Zhotovitel je povinen odstranit záruční vadu do 15 kalendářních dní, nedohodne-li se s objednatelem jinak.
7. Kontakt pro nahlášení incidentů nebo požadavků technické podpory:  
e-mail.:   
tel.: 

## ČI. IX.

### Odstoupení od smlouvy

1. Objednatel je oprávněn odstoupit od smlouvy z důvodů podstatného porušení smlouvy, které jsou uvedeny v bodu 3 tohoto článku.
2. Objednatel je oprávněn odstoupit od smlouvy, z důvodu probíhajícího insolvenčního řízení vůči zhotoviteli.
3. Za podstatné porušení této smlouvy zhotovitelem, které zakládá právo objednatele na odstoupení od této smlouvy, se považuje zejména:
  - a) prodlení zhotovitele se zhotovením a předáním řádně zhotoveného díla o více než 7 kalendářních dnů,

- b) neodstranění vad díla ve stanovené lhůtě,
  - c) porušení jakékoli povinnosti zhotovitele podle čl. III a VI,
  - d) bude-li zhotovitel v prodlení se zahájením prací podle článku III odst. 1 této smlouvy, je toto považováno za závažné porušení smlouvy a objednatel je oprávněn odstoupit od smlouvy,
  - e) nezpracování připomínek objednatele do díla,
  - f) postup zhotovitele při zhotovení díla v rozporu s pokyny objednatele.
4. Objednatel je dále oprávněn od této smlouvy odstoupit v případě, že:
- a) vůči majetku zhotovitele probíhá insolvenční řízení, v němž bylo vydáno rozhodnutí o úpadku, pokud to právní předpisy umožňují,
  - b) insolvenční návrh na zhotovitele byl zamítnut proto, že majetek zhotovitele nepostačuje k úhradě nákladů insolvenčního řízení,
  - d) zhotovitel vstoupí do likvidace.
5. Zhotovitel je oprávněn od smlouvy odstoupit v případě, že objednatel bude v prodlení s úhradou svých peněžitých závazků vyplývajících z této smlouvy po dobu delší než šedesát kalendářních dní.
6. Objednatel je oprávněn vypovědět tuto smlouvu kdykoliv s třicetidenní výpovědní lhůtou, která počíná běžet prvním dnem následujícím po doručení výpovědi. V takovém případě je zhotovitel povinen učinit již jen takové úkony, bez nichž by mohly být zájmy objednatele vážně ohroženy.
7. Účinky každého odstoupení od smlouvy nastávají okamžikem doručení písemného projevu vůle odstoupit od této smlouvy druhé smluvní straně. Odstoupení od smlouvy se nedotýká zejména nároku na náhradu škody, smluvní pokuty.
8. Sjednává se platnost odstoupení zhotovitele od smlouvy o dílo s ohledem na vyšší moc. Za vyšší moc se považuje mobilizace, živelná pohroma, apod.

## Čl. X.

### Smluvní pokuta a úroky z prodlení

1. Zhotovitel je povinen zaplatit objednateli za nedodržení termínu dokončení a předání díla smluvní pokutu ve **výši 0,2 % z ceny** nedodaného díla za každý, byť i započatý, den prodlení.



2. Objednatel je povinen zaplatit zhotoviteli za prodlení s úhradou faktury úrok z prodlení ve výši **0,05 % z dlužné částky** bez DPH za každý, byť i započatý, den prodlení.
3. V případě nesplnění termínu pro odstranění vad či nedodělků sjednaného v zápise o převzetí díla, zaplatí zhotovitel objednateli smluvní pokutu ve výši **500,-Kč** za každý, byť i započatý, den prodlení.
4. V případě, že nedojde k odstranění záručních vad v dohodnuté lhůtě, popřípadě ve lhůtě uvedené v článku VIII odst. 4, má objednatel právo na smluvní pokutu v částce **500,-Kč**, za každý, byť i započatý, den prodlení.

## Čl. XI.

### Ostatní ujednání

1. Zhotovitel může pověřit zhotovením části díla jinou právnickou nebo fyzickou osobu. Přitom má zhotovitel odpovědnost za provedení díla, jakoby je prováděl sám.
2. Zhotovitel i objednatel se zavazují neprodleně informovat druhou stranu o skutečnostech, které znemožňují, resp. podstatně omezují plnění smlouvy, a to **do 7 dnů** ode dne vzniku takovéto skutečnosti. Strana, u které takové skutečnosti vznikly, se zavazuje navrhnout způsob řešení k jejich odstranění.
3. Objednatel je oprávněn prostřednictvím pracovníka uvedeného v čl. XII této smlouvy provádět průběžnou kontrolu díla.
4. Zjistí-li objednatel, že zhotovitel provádí dílo v rozporu s jeho povinnostmi z této smlouvy, je oprávněn dožadovat se, aby vzniklé vady díla odstranil a dílo prováděl řádným způsobem.
5. Zhotovitel prohlašuje, že je pojištěn proti škodám, které mohou vzniknout jeho činností na majetku objednatele, a to minimálně v rozsahu, který odpovídá předmětu plnění.

## Čl. XII.

### Kontaktní osoby

1. Za objednatele je ve věcech technických a pro podpis akceptačních protokolů oprávněn jednat:

**Mgr. Ivan Vaňura**, tel.: 

2. Za zhotovitele je ve věcech technických oprávněn jednat:

Ing. Vladimír Bobek, tel.:  a Petr Veselý, tel.: 

### Čl. XIII.

#### Závěrečná ustanovení

1. Smlouva nabývá platnosti dnem jejího uzavření, tj. dnem jejího podpisu zástupci smluvních stran a účinnosti dnem jejího zveřejnění v registru smluv dle zákona č. 340/2015 Sb., o registru smluv.
2. Obě smluvní strany prohlašují, že smlouva nebyla uzavřena v tísní, ani za jednostranně nevýhodných podmínek a na důkaz toho připojují podpisy.
3. Tato smlouva může být měněna nebo doplňována jen písemnými, číslovanými dodatky odsouhlasenými statutárními orgány obou smluvních stran, které se stanou nedílnou součástí této smlouvy.
4. Postoupení pohledávky vzniklé z této smlouvy je možné pouze na základě písemného souhlasu objednavatele.
5. Smluvní strany se dohodly, že případné postoupení práv a povinností ze smlouvy nebo její části ve smyslu § 1895 občanského zákoníku třetí osobě, je možné jen na základě dodatku ke smlouvě, uzavřeném ve smyslu odst. 3, čl. XIII smlouvy.
6. Z důvodů právní jistoty smluvní strany prohlašují, že jejich závazkový vztah založený touto smlouvou se řídí českým právním řádem, zejména občanským zákoníkem.
7. Smluvní strany se zavazují, že veškeré spory vzniklé v souvislosti s realizací této smlouvy budou řešeny smírnou cestou. Nedojde-li k dohodě, budou spory řešeny před příslušnými obecnými soudy.
8. Smlouva je sepsána ve 3 stejnopisech, z nichž 2 obdrží objednatel a 1 zhotovitel.
9. Smluvní strany souhlasí se zveřejněním této smlouvy na veřejně přístupném elektronickém portálu.
10. Nedílnou součástí této smlouvy jsou níže uvedené přílohy:
  - příloha č. 1 – Verifikační tabulka, která se sestává ze čtyř stran textu.
  - příloha č. 2 – Krycí list nabídky, která se sestává ze tří stran textu.
  - příloha č. 3 – Návrh protokolu o akceptaci, která se sestává z jedné strany textu.

příloha č. 4 – Technické úpravy k zakázce „Vyvolávací systém s objednávkovým modulem – rozšíření stávajícího systému“, která se sestává ze tří stran textu.

Za zhotovitele:

v *Praze* dne *27. 11. 2017*

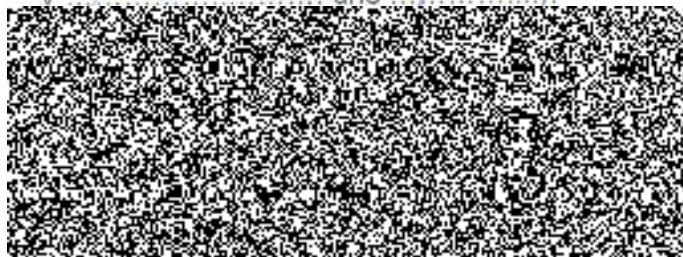

Za objednatele:

v Praze dne *14. 11. 2017*



**Verifikační tabulka minimálních požadavků na technickou specifikaci "Vyvolávací systém s objednávkovým modulem – rozšíření stávajícího systému"**

Uchazeč je povinen vyplněnou tabulku přiložit do své nabídky. Uchazeč explicitně vyplní vždy sloupec „NABÍZENÉ ZAŘÍZENÍ SPLŇUJE MINIMÁLNÍ POŽADAVKY: ANO/NE“, v případě uvedení slova "NE" nebude nabídka akceptována.

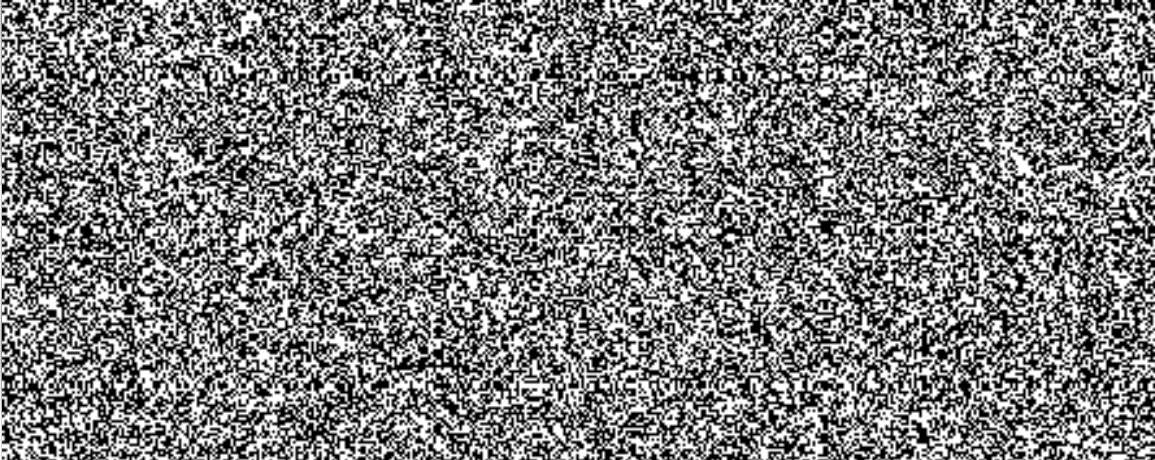
MINIMÁLNÍ POŽADOVANÉ PARAMETRICKÉ POŽADAVKY VZTAHUJÍCÍ SE K JEDNOTLIVÝM POŽADOVANÝM ZAŘÍZENÍM.	NABÍZENÉ ZAŘÍZENÍ SPLŇUJE MINIMÁLNÍ POŽADAVKY: ANO/NE*.	NABÍDKA, KONKRETNÍ HODNOTA
Výdejna – tiskárna listků plně kompatibilní s VS Q-Matic a Orchestra		
Značka - typ výdejny (uvede uchazeč):		
		

Vysvětlivky:

\* ANO/NE -platí vždy jen jedna možnost

MINIMÁLNÍ POŽADOVANÉ PARAMETRICKÉ POŽADAVKY VZTAHUJÍCÍ SE K JEDNOTLIVÝM POŽADOVANÝM ZAŘÍZENÍM.	NABÍZENÉ ZAŘÍZENÍ SPLŇUJE MINIMÁLNÍ POŽADAVKY: ANO/NE*.	NABÍDKA, KONKRETNÍ HODNOTA
Podstavec pro výdejnu - tiskárnu		
Značka - typ podstavce (uvede uchazeč):		
		

Vysvětlivky:

\* ANO/NE -platí vždy jen jedna možnost

MINIMÁLNÍ POŽADOVANÉ PARAMETRICKÉ POŽADAVKY VZTAHUJÍCÍ SE K JEDNOTLIVÝM POŽADOVANÝM ZAŘÍZENÍM.	NABÍZENÉ ZAŘÍZENÍ SPLŇUJE MINIMÁLNÍ POŽADAVKY: ANO/NE*.	NABÍDKA, KONKRETNÍ HODNOTA
HUB pro lokální ovládání VS		
Značka - typ HUBu pro lokální ovládání VS (uvede uchazeč):		
		

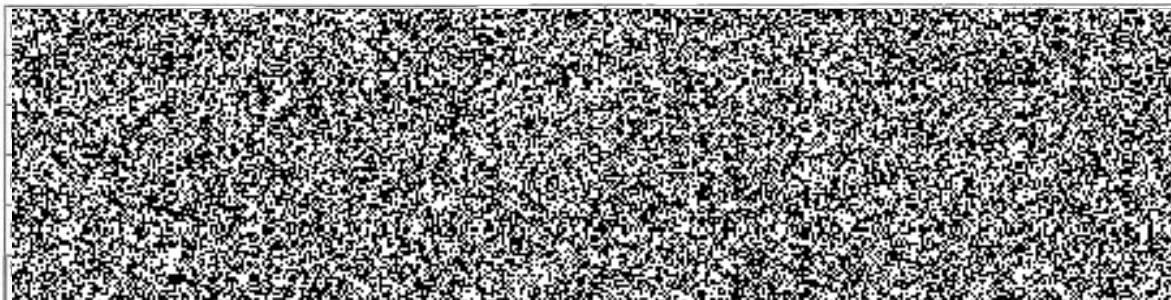

Vysvětlivky:

\* ANO/NE -platí vždy jen jedna možnost

MINIMÁLNÍ POŽADOVANÉ PARAMETRICKÉ POŽADAVKY VZTAHUJÍCÍ SE K JEDNOTLIVÝM POŽADOVANÝM ZARÍZENÍM	NABÍZENÉ ZARÍZENÍ SPLŇUJE MINIMÁLNÍ POŽADAVKY: ANO/NE*	NABÍDKA, KONKRETNÍ HODNOTA
---	--	----------------------------------

Přepážkový displej s Informační deskou

Značka - typ přepážkového displeje (uveďte uchazeč):

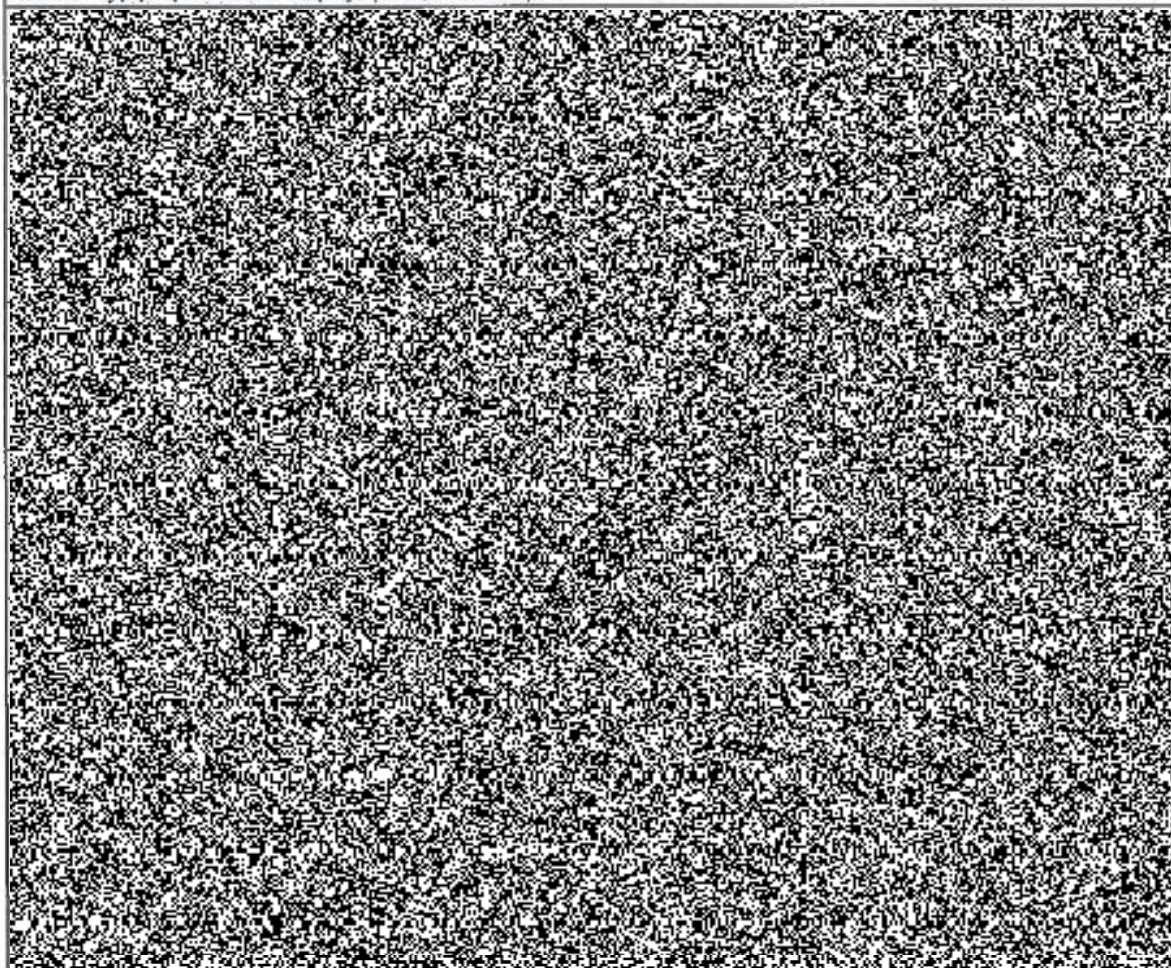

Vysvětlivky:

\* ANO/NE -platí vždy jen jedna možnost

MINIMÁLNÍ POŽADOVANÉ PARAMETRICKÉ POŽADAVKY VZTAHUJÍCÍ SE K JEDNOTLIVÝM POŽADOVANÝM ZARÍZENÍM	NABÍZENÉ ZARÍZENÍ SPLŇUJE MINIMÁLNÍ POŽADAVKY: ANO/NE*	NABÍDKA, KONKRETNÍ HODNOTA
---	--	----------------------------------

Halový displej s Informační deskou

Značka - typ halového displeje (uveďte uchazeč):

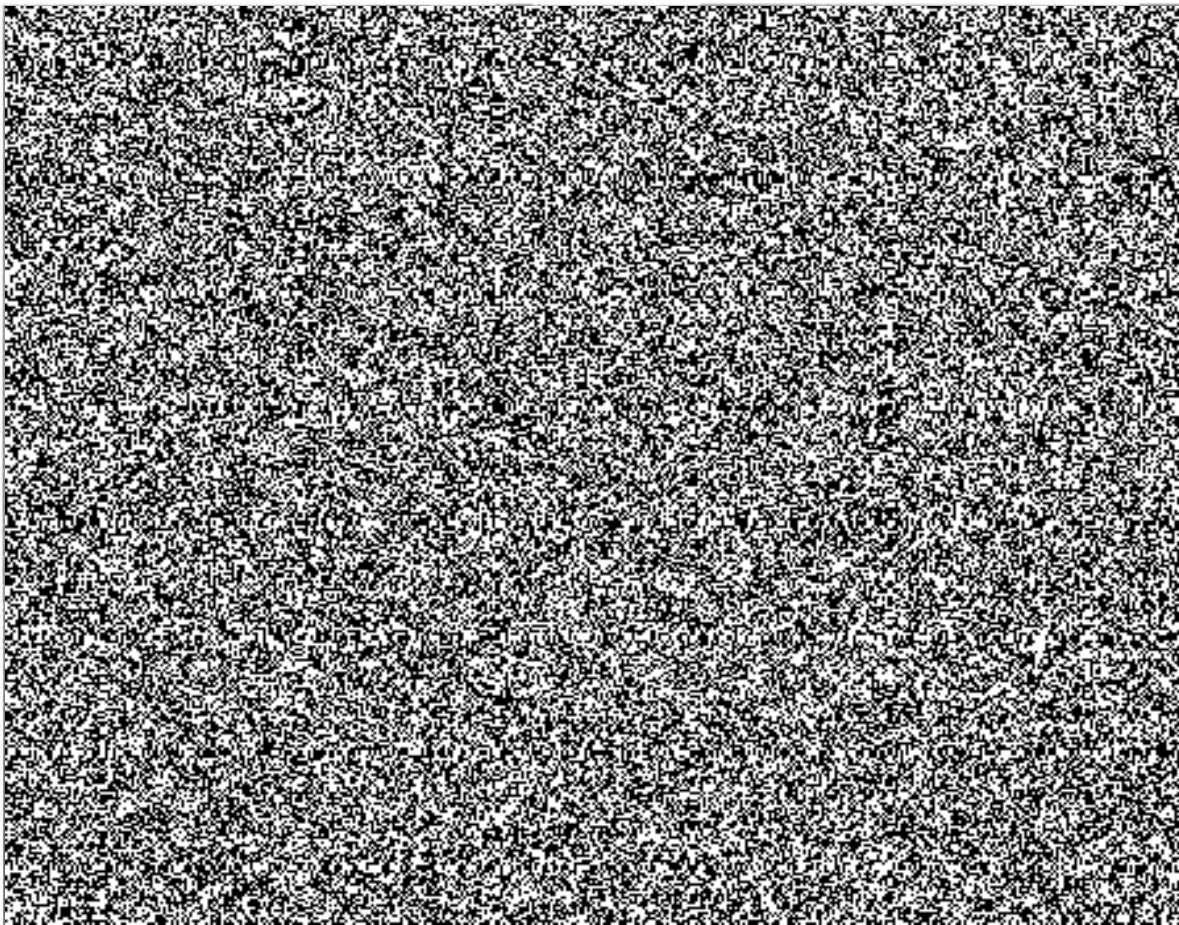

Vysvětlivky:

\* ANO/NE -platí vždy jen jedna možnost

MINIMÁLNÍ POŽADOVANÉ PARAMETRICKÉ POŽADAVKY VZTAHÚJÍCÍ SE K JEDNOTLIVÝM POŽADOVANÝM ZAŘÍZENÍM	NABÍZENÉ ZAŘÍZENÍ SPLNUJE MINIMÁLNÍ POŽADAVKY: ANO/NE*	NABÍDKA, KONKRETNÍ HODNOTA
Přepážková licence VS		
Značka - typ přepážkové licence (uvede uchazeč):		

Vysvětlivky:

\* ANO/NE -platí vždy jen jedna možnost

MINIMÁLNÍ POŽADOVANÉ PARAMETRICKÉ POŽADAVKY VZTAHÚJÍCÍ SE K JEDNOTLIVÝM POŽADOVANÝM ZAŘÍZENÍM	NABÍZENÉ ZAŘÍZENÍ SPLNUJE MINIMÁLNÍ POŽADAVKY: ANO/NE*	NABÍDKA, KONKRETNÍ HODNOTA
Licence objednávkového modulu		
Značka - typ objednávkové licence (uvede uchazeč):		

Vysvětlivky:

\* ANO/NE -platí vždy jen jedna možnost

MINIMÁLNÍ POŽADOVANÉPARAMETRICKÉ POŽADAVKY VZATHUJÍCÍ SE K JEDNOTLIVÝM POŽADOVANÝM ZAŘIZENÍM.	NABÍZENÉ ZAŘIZENÍ SPLŇUJE MINIMÁLNÍ POŽADAVKY: ANO/NE*	NABÍDKA, KONKRETNÍ HODNOTA
---	--	----------------------------------

Licence lokálního managementu

Značka - typ licence lokálního managementu (uvede uchazeč):



Vysvětlivky:

\* ANO/NE -platí vždy jen jedna možnost

MINIMÁLNÍ POŽADOVANÉPARAMETRICKÉ POŽADAVKY VZATHUJÍCÍ SE K JEDNOTLIVÝM POŽADOVANÝM ZAŘIZENÍM.	NABÍZENÉ ZAŘIZENÍ SPLŇUJE MINIMÁLNÍ POŽADAVKY: ANO/NE*	NABÍDKA, KONKRETNÍ HODNOTA
---	--	----------------------------------

Základní licence lokálního managementu

Značka - typ základní licence lokálního managementu (uvede uchazeč):



Vysvětlivky:

\* ANO/NE -platí vždy jen jedna možnost

MINIMÁLNÍ POŽADOVANÉPARAMETRICKÉ POŽADAVKY VZATHUJÍCÍ SE K JEDNOTLIVÝM POŽADOVANÝM ZAŘIZENÍM.	NABÍZENÉ ZAŘIZENÍ SPLŇUJE MINIMÁLNÍ POŽADAVKY: ANO/NE*	NABÍDKA, KONKRETNÍ HODNOTA
---	--	----------------------------------

Gateway licence k připojení na centrální část

Značka - typ gateway licence k připojení na centrální část (uvede uchazeč):



Vysvětlivky:

\* ANO/NE -platí vždy jen jedna možnost

MINIMÁLNÍ POŽADOVANÉPARAMETRICKÉ POŽADAVKY VZATHUJÍCÍ SE K JEDNOTLIVÝM POŽADOVANÝM ZAŘIZENÍM.	NABÍZENÉ ZAŘIZENÍ SPLŇUJE MINIMÁLNÍ POŽADAVKY: ANO/NE*	NABÍDKA, KONKRETNÍ HODNOTA
---	--	----------------------------------

Aplikace objednávkového modulu

Značka - typ aplikace objednávkového modulu (uvede uchazeč):



Vysvětlivky:

\* ANO/NE -platí vždy jen jedna možnost

**KRYCÍ LIST NABÍDKY**

k veřejné zakázce velkého rozsahu

„Vyvolávací systém s objednávkovým modulem – rozšíření stávajícího systému“

Údaje o uchazeči	
Obchodní firma nebo název (jedná-li se o právnickou osobu) Obchodní firma nebo jméno a příjmení (jedná-li se o fyzickou osobu)	EUROPEUM Praha, a.s.
Sídlo (jedná-li se o právnickou osobu) Místo podnikání, popř. místo trvalého pobytu (jedná-li se o fyzickou osobu)	Barrandova 813, 143 00 Praha 4 - Modřany
IČ	47116871
Telefon	
FAX	-
E-mail	
Datová schránka	
Kontaktní osoba pro jednání ve věci nabídky	Adam Křižan, B.S.B.A., Obchodní zástupce

Číslo položky	Název a základní popis	Množství	Jednotka [MJ]	Cena za jednotku v Kč bez DPH	Cena za jednotku v Kč včetně DPH	Cena celkem v Kč bez DPH	Cena celkem v Kč včetně DPH
1	Výdejna – tiskárna lístků						
2	Podstavec pro výdejnu - tiskárnu						
3	Licence lokálního manažmentu						
4	Přepážkový displej						
5	Halový displej						
6	Informační deska pro přepážkový displej						

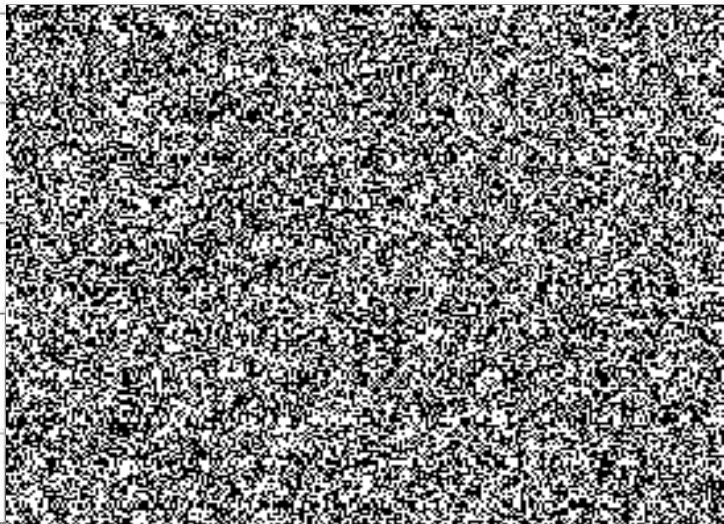

7	Informační deska pro halový displej		
8	Držák přepážkového displeje		
9	Držák halového displeje		
10	Spojky		
11	Kabeláž		
12	Přepážková licence VS		
13	Licence objednávkového modulu VS		
14	Licence lokálního managementu VS		
15	Základní licence lokálního managementu VS		
16	Gateway licence k připojení na centrální část VS		
17	Aplikace objednávkového modulu		
18	Podpora výrobce a SW assurance		
19	Předinstalační obhlídka, instalace kabeláže, uchycení displejů		
20	Projektová a technická dokumentace,		

	konfigurace HW, následná podpora		
21	Školení uživatelů a správců systému		
22	Zprovoznění v ostrém provozu		
23	Doprava (2x Barrandova – Křížkova – Barrandova)		
CELKEM			

v. *Waze* dne 19-10-2017

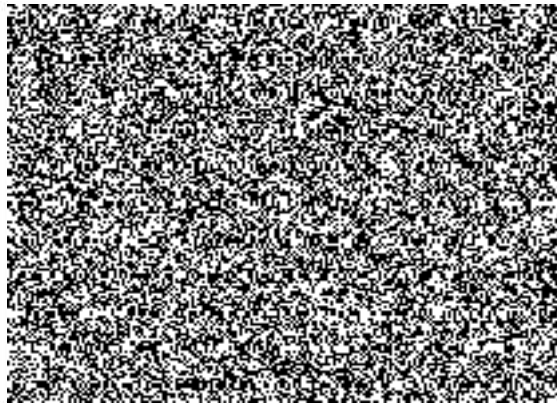

**PROTOKOL O AKCEPTACI****Č. 1**

<b>Smlouva</b>	Smlouva č.j: KRPS-74954/ČJ-2017-0100IT-VZ
<b>Projekt</b>	Vyvolávací systém s objednávkovým modulem – rozšíření stávajícího systému
<b>Předmět akceptace</b>	Testy funkčnosti implementace projektu

**1. 1. AKCEPTAČNÍ KRITÉRIA**

Číslo	Popis kritéria	Akceptováno			Číslo připomínky
		ANO	S přip.	NE	
1.	Ověření funkčnosti vyvolávacího systému v autonomním režimu pracoviště				
2.	Ověření funkčnosti zprovozněných displejů, výdejny lístků				
3.	Ověření funkčnosti objednávání klientů pomocí internetového objednávání				
4.	Ověření funkčnosti napojení na stávající VS				
5.	Ověření funkčnosti objednávání klientů v lokalitě OSZBM Praha 8, Křížíkova 8				

**2. 2. PŘIPOMÍNKY OBJEDNATELE**

Číslo poznámky	Text

	Firma	Jméno	Datum	Podpis
vyhotovení návrhu				
převzetí návrhu				
převzetí připomínek				
akceptace plnění				

Převzal:

.....

## Technické úpravy k zakázce

„Vyvolávací systém s objednávkovým modulem – rozšíření stávajícího systému“

### Účel a předmět zakázky

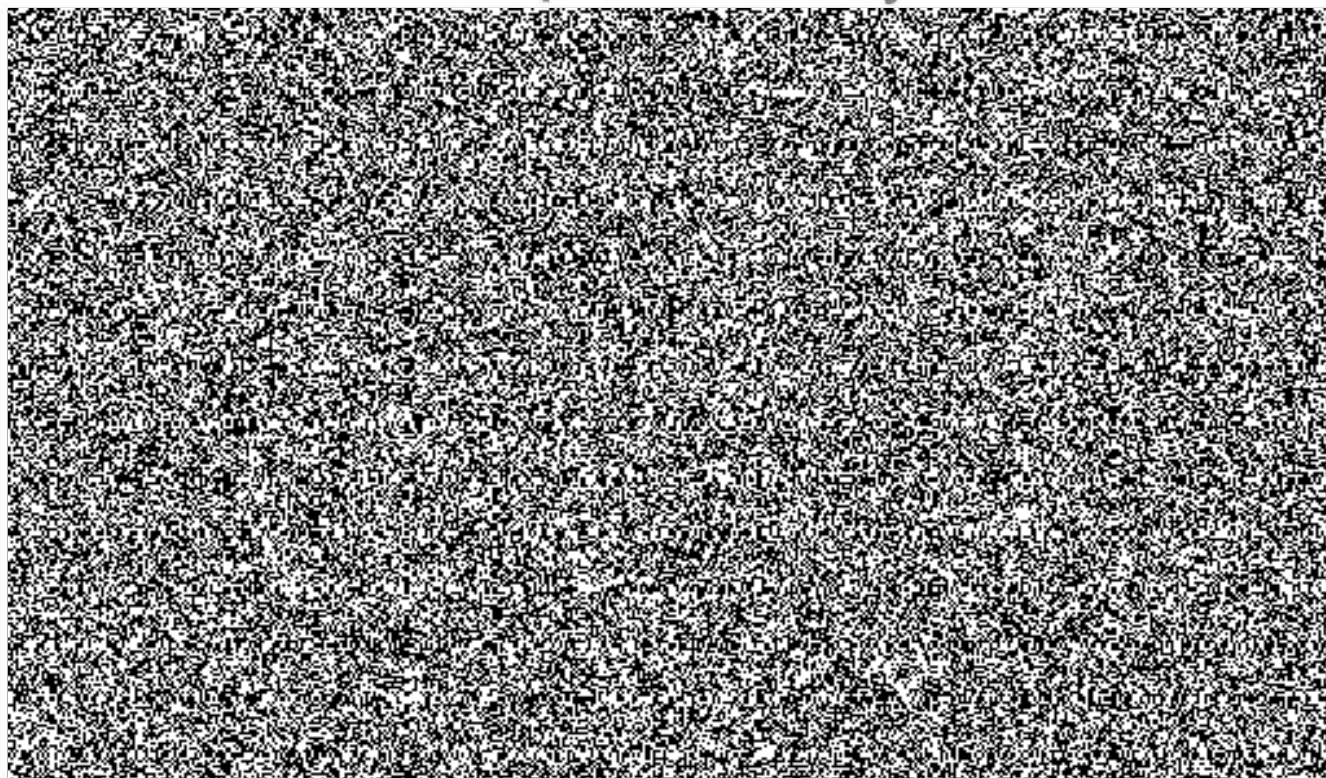

### Popis stávajícího prostředí

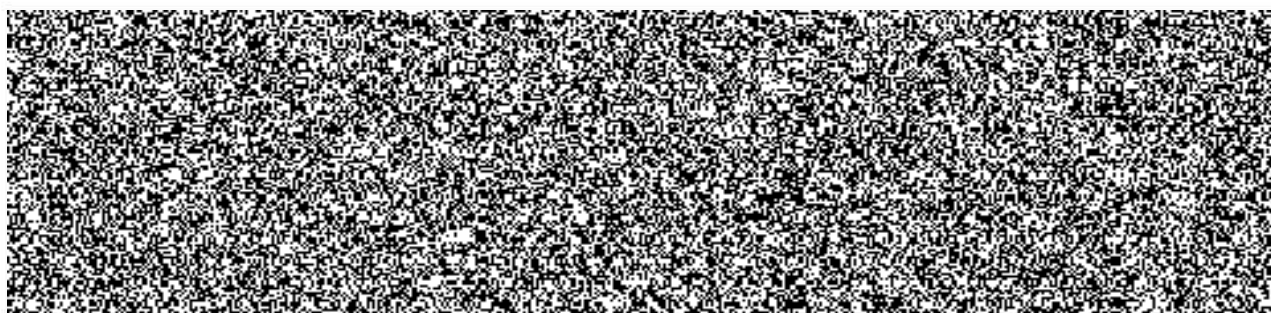

## Technická specifikace HW

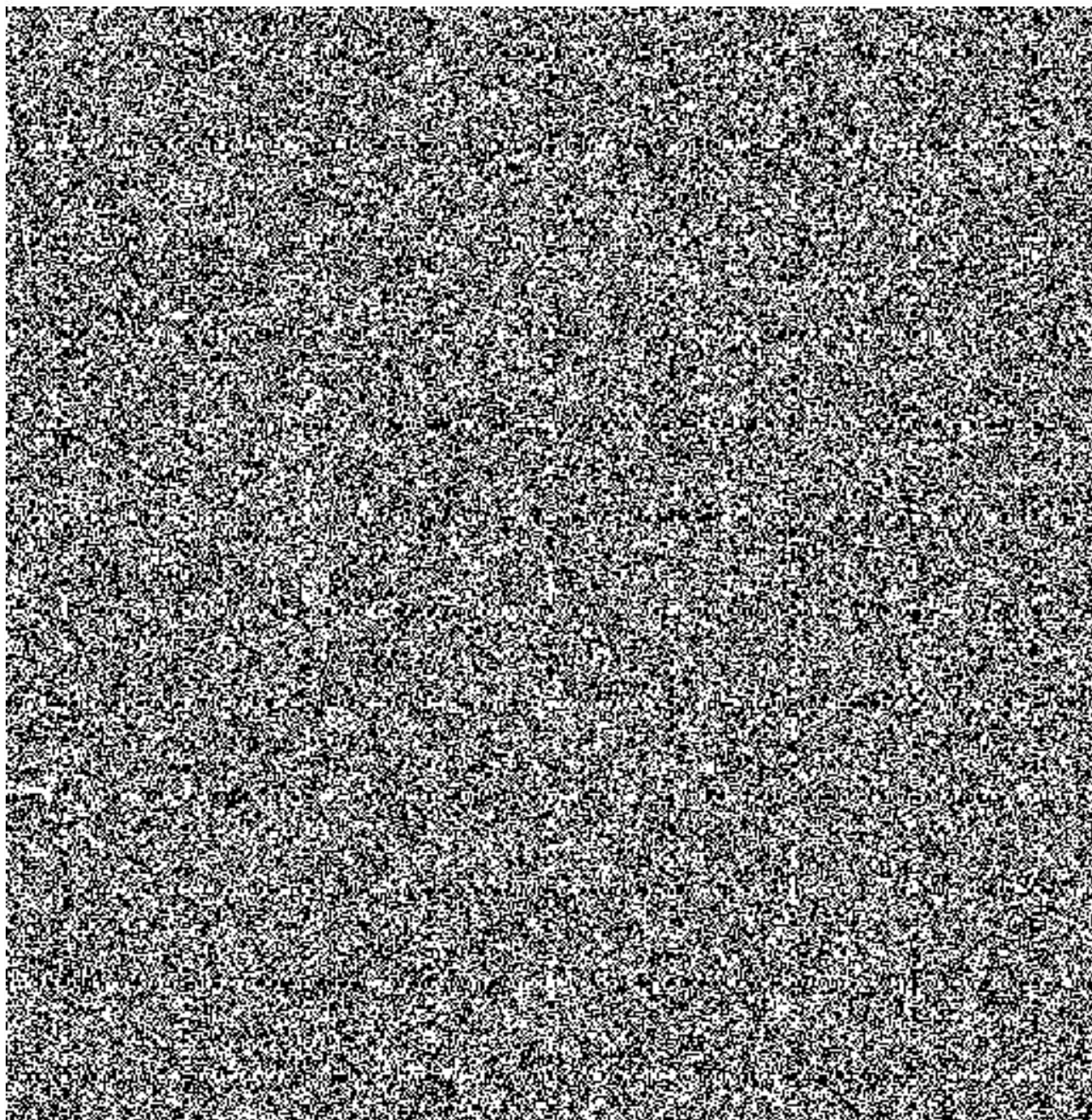

### **Testování**

Po ukončení implementace požaduje zadavatel ověření fungování HW a SW komponent a dodané konfigurace. Ověřování bude probíhat po dobu min. 1 týdne. V případě zjištění nedostatků bude dodavatel vyzván k odstranění nedostatků. Následně pak bude zadavatel pokračovat v testování. Testovací období se prodlužuje o dobu, po kterou bude odstraňovat dodavatel nedostatky

Akceptace

