

Výpočet pachtu pro smlouvu č. 59N16/33

Datum tisku: 26.9.2016

Spočítáno ke dni: 1.10.2017

Parcela / Díl	Skup.	Výměra [m2]	Datum přidání	Datum vydání	Počet dní	Pacht [Kč]
Stávající parcely						
Bolechy						
1 278 0 0	2	1 699	1.9.2016		365	509,70
						1 699
						509,70
Černá v Pošumaví						
176 54 0	2	3 119	1.9.2016		365	935,70
212 9 0	2	1 871	1.9.2016		365	561,30
1 531 12 0	2	1 095	1.9.2016		365	328,50
						6 085
						1 825,50
Frymburk						
718 0 0	5	3 208	1.9.2016		365	962,40
725 0 0	5	3 694	1.9.2016		365	1 108,20
801 74	2	12 155	1.11.2016		334	553,02
1 885 5 2	5	16 830	1.9.2016		365	5 049,00
1 885 7 2	5	2 362	1.9.2016		365	708,60
2 286 0 0	5	66	1.9.2016		365	19,80
						38 315
						8 401,02
						46 099
						10 736,22
CELKEM:		46 099				10 736,22

Příloha k pachtovní smlouvě č. 59N16/33

Eco Farm CZ s.r.o.

Variabilní symbol: 5911633

Uzavřeno: 10.8.2016

Roční pacht:

Frymburk 390

Datum tisku: 26.9.2016

Účinná od: 1.9.2016

10 788 Kč

Frymburk

Katastr	Parcela	/	Díl	Skup.	Kultura	Číslo LV	Cena za ha [Kč]	Výměra [m2]	%	Pacht [Kč]
Bolechy										
	1 278	0	0	2	7	10 002	300 000	1 699	1,0	509,70
								1 699		509,70
Černá v Pošumaví										
	176	54	0	2	7	10 002	300 000	3 119	1,0	935,70
	212	9	0	2	7	10 002	300 000	1 871	1,0	561,30
	1 531	12	0	2	7	10 002	300 000	1 095	1,0	328,50
								6 085		1 825,50
Frymburk										
	718	0	0	5	0	10 002	300 000	3 208	1,0	962,40
	725	0	0	5	0	10 002	300 000	3 694	1,0	1 108,20
	801	74	0	2	7	10 002	22 600	12 155	2,2	604,35
	1 885	5	2	5	0	10 002	300 000	16 830	1,0	5 049,00
	1 885	7	2	5	0	10 002	300 000	2 362	1,0	708,60
	2 286	0	0	5	0	10 002	300 000	66	1,0	19,80
								38 315		8 452,35
CELKEM:								46 099		10 788 Kč

Informace o pozemku

Parcelní číslo:	801/74
Obec:	Frymburk [545481]
Katastrální území:	Frymburk [635260]
Číslo LV:	10002
Výměra [m ²]:	12155
Typ parcely:	Parcela katastru nemovitostí
Mapový list:	HORNI.PLANA,2-8/1
Určení výměry:	Graficky nebo v digitalizované mapě
Druh pozemku:	trvalý travní porost

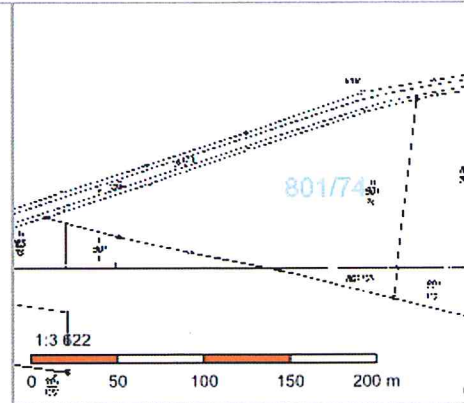

Vlastníci, jiní oprávnění

Vlastnické právo	Podíl
Česká republika,	
Příslušnost hospodařit s majetkem státu	Podíl
Státní pozemkový úřad, Husinecká 1024/11a, Žižkov, 13000 Praha 3	

Způsob ochrany nemovitosti

Název	
zemědělský půdní fond	

Seznam BPEJ

BPEJ	Výměra
96411	8542
93621	3613

Omezení vlastnického práva

Typ	
Věcné břemeno umístění a provoz. elektrorozvodného zařízení	

Jiné zápisy

Nejsou evidovány žádné jiné zápisy.

Řízení, v rámci kterých byl k nemovitosti zapsán cenový údaj
--

Nemovitost je v územním obvodu, kde státní správu katastru nemovitostí ČR vykonává [Katastrální úřad pro Jihočeský kraj, Katastrální pracoviště Český Krumlov](#)

Zobrazené údaje mají informativní charakter. Platnost k 26.09.2016 09:00:00.

© 2004 - 2016 [Český úřad zeměměřický a katastrální](#), Pod sídlištěm 1800/9, Kobylisy, 18211 Praha 8
 Podání určená katastrálními úřady a pracovišti zasílejte přímo na [jejich e-mail adresu](#).

Verze aplikace: 5.3.2 build 0

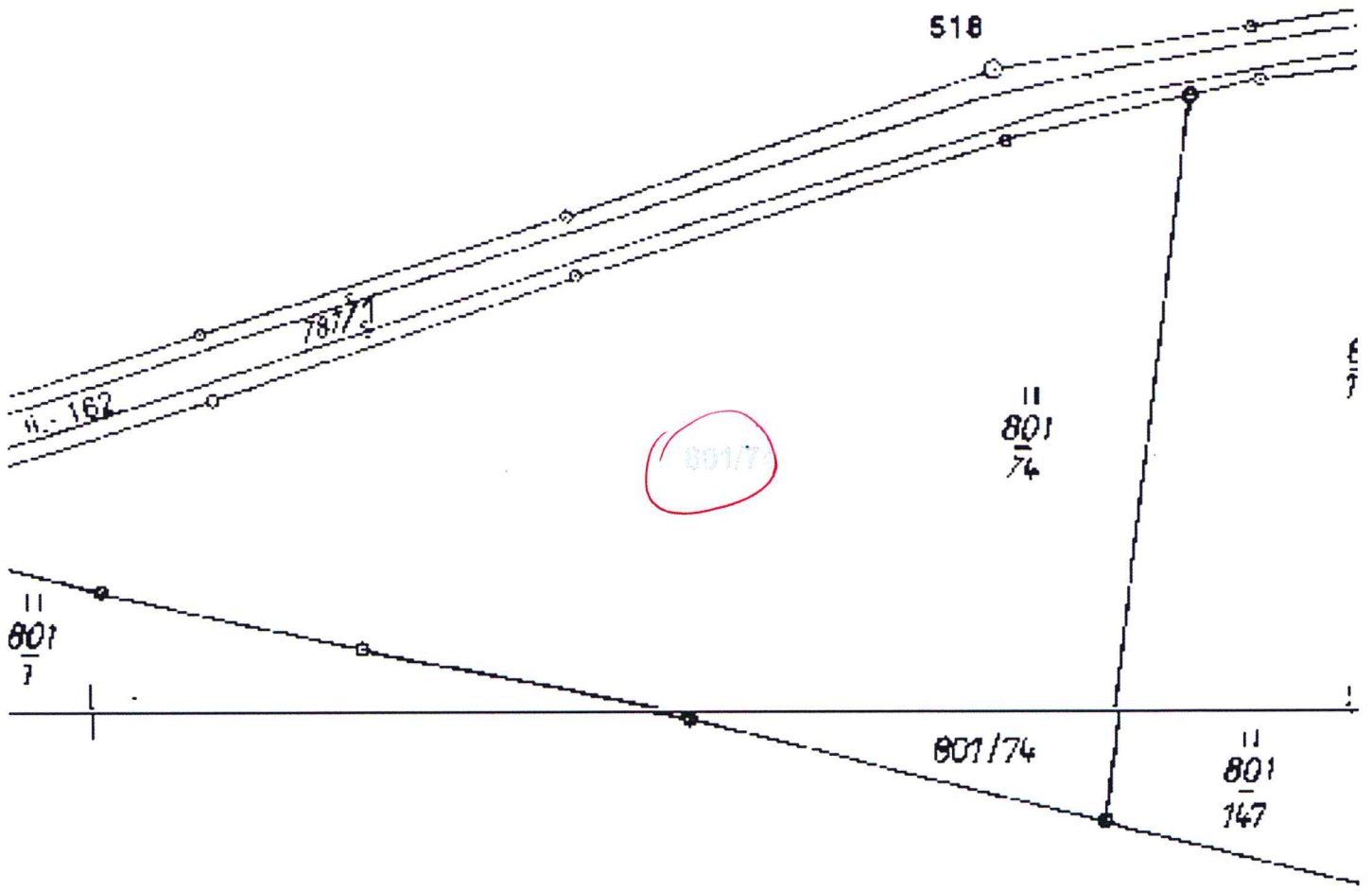

1:1 132

