

VÝKAZ DOSAVADNÍHO A NOVÉHO STAVU ÚDAJŮ KATASTRU NEMOVITOSTÍ

Dosavadní stav			Nový stav					Porovnání se stavem evidence právních vztahů				
Označení pozemku parc. číslem	Výměra parcely ha : m ²	Druh pozemku Způsob využití	Označení pozemku parc. číslem	Výměra parcely ha : m ²	Druh pozemku Způsob využití	Typ stavby Způsob využití	Zpús. určení výměr	Díl přechází z pozemku označeného v		Číslo listu vlastnictví	Výměra dílu ha : m ²	Označení dílu
								katastru nemovitostí	dřívější poz. evidenci			
4993	13 : 35	orná půda	4993/1	9 : 03	orná půda		2	4993		10002	9 : 03	
			4993/2	4 : 32	orná půda		2	4993		10002	4 : 32	
	13 : 35			13 : 35								

Výkaz údajů o bonitovaných půdně ekologických jednotkách (BPEJ) k parcelám nového stavu

Parcelní číslo podle		Kód BPEJ	Výměra ha : m ²	BPEJ na dílu parcely	Parcelní číslo podle		Kód BPEJ	Výměra ha : m ²	BPEJ na dílu parcely
katastru nemovitostí	zjednodušené evidence				katastru nemovitostí	zjednodušené evidence			
4993/1		00511	3 : 63		4993/2	00511	4 : 14		
		05600	5 : 40			05600	18		

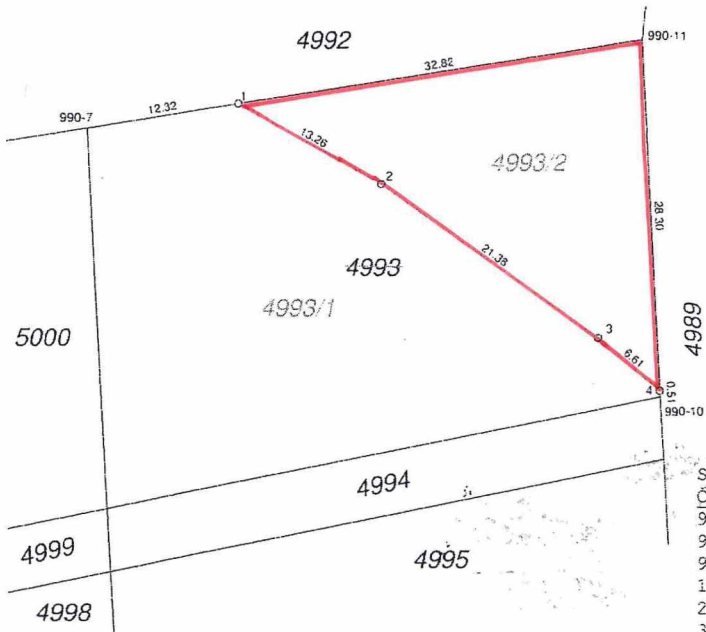

Seznam souřadnic (S-JTSK):

Souřadnice pro zápis do KN

Číslo bodu	Y	X	kk	Poznámka
990-7	635132.35	1196902.14	3	dřevěný kolík
990-10	635086.17	1196923.79	3	dřevěný kolík
990-11	635087.80	1196895.05	3	dřevěný kolík
1	635120.20	1196900.21	3	znak z plastu
2	635108.63	1196906.63	3	znak z plastu
3	635091.24	1196919.05	3	znak z plastu
4	635086.20	1196923.31	3	znak z plastu

GEOMETRICKÝ PLÁN

pro rozdělení pozemku

Vyhotovitel: **HORAGEDO**
 GEODETICKÁ KANCELÁŘ
 OBÚRKA 315, 678 01 BLANSKO
 725 702 794, RASKA@HORAGEDO.CZ
 IČ: 05949416 DIČ: CZ05949416

Číslo plánu: 1396-48/2017
 Okres: Znojmo
 Obec: Tasovice
 Kat. území: Tasovice nad Dyjí
 Mapový list: DKM - Znojmo 4-8/24

Dosavadním vlastníkům pozemků byla poskytnuta možnost seznámit se v terénu s průběhem navrhovaných nových hranic, které byly označeny předepsaným způsobem:

rohem budovy

Geometrický plán ověřil úředně oprávněný zeměměřický inženýr	Stejnopis ověřil úředně oprávněný zeměměřický inženýr:
Jméno, příjmení: Ing. Jan Raška	Jméno, příjmení: Ing. Jan Raška
Číslo položky seznamu úředně oprávněných zeměměřických inženýrů: 2671/2014	Číslo položky seznamu úředně oprávněných zeměměřických inženýrů: 2671/2014
Dne: 18.8.2017 Číslo: 84/2017	Dne: 23.8.2017 Číslo: 89/2017
Náležitostmi a přesností odpovídá právním předpisům.	Tento stejnopis odpovídá geometrickému plánu v elektronické podobě uloženému v dokumentaci katastrálního úřadu.
Katastrální úřad souhlasí s očíslováním parcel.	Ověření stejnopisu geometrického plánu v listinné podobě.

KÚ pro Jihomoravský kraj
 KP Znojmo
 Bc. Viera Karpíšková
 PGP-1447/2017-713
 2017.08.23 09:28:28 CEST