

Kotýková Gabriela

Od: David Valík <David.Valik@bio-techne.com>
Odesláno: 1. prosince 2017 15:39
Komu: Kotýková Gabriela
Kopie: Topolčan Ondřej
Předmět: FW: KH - /URGENCE / FW: objednávka č. 1700000830
Přílohy: KONICA MINOLTA Remote System.pdf

Důležitost: Vysoká

Dobrý den

Potvrzuji přijetí, zboží bude dodáno podle upřesnění OID.

Děkuji

D.Valík

RNDr.David Valík
Key Account Manager CZ & SK

bio·techne

Bio-Techne R&D Systems s.r.o.

Politických vězňů 912/10,

Nové Město

110 00 Praha 1

Czech Republic

+42 02288 86681

+44 1235 529449

info.emea@bio-techne.com

Mobile +420 603 378 834

david.valik@bio-techne.com

bio-techne.com

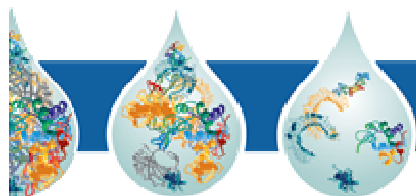

What's in your sample?

Choose the right immunoassay to get your answers!

bio·techne

From: BTE - Info.EMEA

Sent: 01 December 2017 10:55

To: David Valík <David.Valik@bio-techne.com>

Subject: KH - /URGENCE / FW: objednávka č. 1700000830

Importance: High

Hello David

Can you help the customer with their enquiry please.

Thanks

Kay

Kay Hayday | Customer Service Advisor

biotechne

19 Barton Lane
Abingdon Science Park
Abingdon OX14 3NB, UK
www.bio-techne.com

T: +44 (0) 1235 529449
E: info.emea@bio-techne.com

From: Kotyková Gabriela [<mailto:Gabriela.Kotykova@lfp.cuni.cz>]

Sent: 27 November 2017 13:02

To: BTE - Info.EMEA <info.emea@bio-techne.com>

Subject: FW: /URGENCE / FW: objednávka č. 1700000830

Importance: High

Dobrý den,

zatím stále nemám potvrzenou objednávku a již žádám po druhé, jelikož vedeme registr smluv, který musíme dle zákona dodržovat, potřebujeme od Vás potvrzení, že s objednávkou souhlasíte.

Prosím tedy o zaslání akceptace, jinak nebude moci objednávka proběhnout, nebo pokud přijde faktura dříve než potvrzení, nebudeme ji moci uhradit.

Moc děkuji a pěkný den

*Gabriela Kotyková
referent ekonomického oddělení*

*Univerzita Karlova
Lékařská fakulta v Plzni
Husova 654/3, 301 00 Plzeň*

 *Tel.: +420 377 593 421*

 *e-mail.: gabriela.kotykova@lfp.cuni.cz*

<http://www.lfp.cuni.cz/oddeleni/10-ekonomicke-oddeleni.html>

From: Kotyková Gabriela

Sent: Monday, November 13, 2017 10:07 AM

To: 'info.emea@bio-techne.com'

Subject: /URGENCE / FW: objednávka č. 1700000830

Importance: High

Dobrý den,

zatím nemám potvrzenou objednávku a jelikož vedeme registr smluv, které musíme dle zákona vést, potřebujeme od Vás potvrzení, že s objednávkou souhlasíte.

Prosím tedy o zaslání akceptace, jinak nebude moci objednávka proběhnout.

Moc děkuji a pěkný den

Gabriela Kotyková
referent ekonomického oddělení

Univerzita Karlova
Lékařská fakulta v Plzni
Husova 654/3, 301 00 Plzeň
☎ Tel.: +420 377 593 421
✉ e-mail.: gabriela.kotykova@lfp.cuni.cz
<http://www.lfp.cuni.cz/oddeleni/10-ekonomicke-oddeleni.html>

From: Kotyková Gabriela
Sent: Friday, November 03, 2017 10:17 AM
To: 'info.emea@bio-techne.com'
Subject: objednávka č. 1700000830
Importance: High

Dobrý den,
v příloze Vám zasílám objednávku. Na faktuře uvádějte číslo objednávky.
V případě, že uvedené nebude, fakturu neuhradíme. **Prosím potvrďte přijetí objednávky (dle zákona č. 340/2015 Sb.) bez tohoto potvrzení, nebude objednávka účinná. Také Vás požádám o informaci, zda se stihne dodat a vyfakturovat do konce roku 2017.**

Děkuji za vyřízení a přeji pěkný den

Gabriela Kotyková
referent ekonomického oddělení

Univerzita Karlova
Lékařská fakulta v Plzni
Husova 654/3, 301 00 Plzeň
☎ Tel.: +420 377 593 421
✉ e-mail.: gabriela.kotykova@lfp.cuni.cz
<http://www.lfp.cuni.cz/oddeleni/10-ekonomicke-oddeleni.html>

Upozornění:

Není-li v této zprávě výslovně uvedeno jinak, má tato E-mailová zpráva nebo její přílohy pouze informativní charakter. Tato zpráva ani její přílohy v žádném ohledu Univerzitu Karlovu k ničemu nezavazují. Text této zprávy nebo jejích příloh není návrhem na uzavření smlouvy, ani přijetím případného návrhu na uzavření smlouvy, ani jiným právním jednáním směřujícím k uzavření jakékoliv smlouvy a nezakládá předmluvní odpovědnost Univerzity Karlovy.

Disclaimer:

If not expressly stated otherwise, this e-mail message (including any attached files) is intended purely for informational purposes and does not represent a binding agreement on the part of Charles University. The text of this message and its attachments cannot be considered as a proposal to conclude a contract, nor the acceptance of a proposal to conclude a contract, nor any other legal act leading to concluding any contract; nor does it create any pre-contractual liability on the part of Charles University.