

Dodatek č. 2

k veřejnoprávní smlouvě o dotaci/příspěvku na poskytování sociální služby, tedy činnosti nebo souboru činností podle zákona č.108/2006 Sb., zajišťujících pomoc a podporu osobám za účelem sociálního začlenění nebo prevence sociálního vyloučení,

na rok 2017

evidenční číslo dodatku poskytovatele:

S-0083/SOC/2017/2

(dále jen „Dodatek“)



I. SMLUVNÍ STRANY

Středočeský kraj

se sídlem: Zborovská 11, 150 21 Praha 5
IČ: 70891095
DIČ: CZ70891095
Bankovní spojení: Česká národní banka
Číslo účtu: 40096-2028111/0710

(dále jen „poskytovatel“)

a

Název příjemce: **Domov Iváň, poskytovatel sociálních služeb**
se sídlem: Rataje nad Sázavou 175, 285 06 Sázava
zastoupené: MUDr. Josefem Domasem, ředitelem
IČ: 48677701
Bankovní spojení: 
Číslo účtu: 
Číslo účtu zřizovatele:
(dále jen „příjemce“)

II. ÚVODNÍ USTANOVENÍ

Smluvní strany spolu uzavřely dne 09.02.2017 Veřejnoprávní smlouvu k zajištění poskytování sociální služby, tedy činnosti nebo souboru činností podle zákona č.108/2006 Sb., zajišťujících pomoc a podporu osobám za účelem sociálního začlenění nebo prevence sociálního vyloučení na období, kterým je rok 2017 č. S-0083/SOC/2017 (dále jen „Smlouva“), jejímž předmětem bylo vymezení práv a povinností obou smluvních stran při poskytnutí a použití účelové dotace nebo příspěvku (dále jen „dotace“) pro poskytovatele sociálních služeb. Dotace byla poskytnuta v

souladu s podmínkami pro poskytování dotací stanovenými v „Metodice dotačního řízení Středočeského kraje na rok 2017“ (dále jen „Metodika SK“) a „Metodice Ministerstva práce a sociálních věcí pro poskytování dotací ze státního rozpočtu krajům a Hlavnímu městu Praze“ (dále jen „Metodika MPSV“) na základě podmínek určených v „Pravidlech dotačního řízení Středočeského kraje na rok 2017“ (dále jen „Pravidla“).

Dotace v rámci mimořádného termínu bude poskytnuta v souladu s „Vyhlášením mimořádného termínu dotačního řízení Středočeského kraje na rok 2017“ (dále jen „Vyhlášení mimořádného termínu“) a v souladu se „Střednědobým plánem rozvoje sociálních služeb v Středočeském kraji na období 2015 – 2019“.

Smluvní strany uzavírají ve smyslu článku VI. odst. 2 Smlouvy v návaznosti na usnesení Zastupitelstva Středočeského kraje č. 088-09/2017/ZK ze dne 19. 9. 2017 tento Dodatek č. 2 ke Smlouvě (dále jen „**Dodatek**“).

III. PŘEDMĚT DODATKU

Předmětem tohoto Dodatku je:

1. Změna článku III. bod 2 Smlouvy, kdy se mění celková maximální výše poskytnuté dotace z **8 925 900 Kč** na **9 783 000 Kč** z důvodu přidělení dotace v mimořádném termínu dotačního řízení pro rok 2017 v souvislosti s navýšením platů/mezd s účinností od **1. 7. 2017** dle Nařízení vlády č. 168/2017, kterým se mění nařízení vlády č. 564/2006 Sb., o platových poměrech zaměstnanců ve veřejných službách a správě, ve znění pozdějších předpisů. Finanční prostředky poskytnuté v mimořádném kole mohou být použity pouze na navýšení platů a mezd.
2. Změna článku III. bod 2 Smlouvy u služeb viz níže, kdy se mění část výše dotace takto:

Z:

Druh služby	Identifikátor služby	Výše dotace	Z toho částka určená na mzdy, platy a jejich navýšení ¹	Počet jednotek (lůžka/přepočtené úvazky v přímé péči)
domovy pro osoby se zdravotním postižením	1652842	8 925 900 Kč	1 179 600 Kč	60

¹ Jedná se o minimální výši mezd, kterou je nutné na mzdy vynaložit - dle usnesení vlády ČR ze dne 21. července 2014 č. 619 „O posílení prostředků na financování sociálních služeb v roce 2015“ výhradně na platy, mzdy a jejich navýšení. Usnesení vlády ČR č. 619 ze dne 21.7.2014 bylo změněno usnesením vlády ČR č. 81 ze dne 4.2.2015

Na:

Druh služby	Identifikátor služby	Výše dotace	Z toho částka určená na mzdy, platy a jejich navýšení ²	Počet jednotek (lůžka/přepočtené úvazky v přímé péči)
domovy pro osoby se zdravotním postižením	1652842	9 783 000 Kč	2 036 700 Kč	60

- Změna přílohy č. 2 k Dodatku ke Smlouvě, kdy se mění část *Výše dotace poskytnutá Středočeským krajem a Aktualizované položkové čerpání dotace.*
- Finanční prostředky v rámci mimořádného termínu dotačního řízení budou vyplaceny jednorázově ve výši 100 %, a to nejpozději do 30 dnů od oboustranného podpisu Dodatku na účet příjemce uvedený v tomto Dodatku. Zřizovatel příjemce je povinen převést dotaci bezodkladně na účet příjemce.
- Ostatní ustanovení Smlouvy zůstávají beze změny.

IV. ZÁVĚREČNÁ USTANOVENÍ

- Tento Dodatek je vyhotoven v 3 stejnopisech, z nichž poskytovatel obdrží 2 stejnopisy a příjemce 1 stejnopis.
- Tento Dodatek nabývá platnosti a účinnosti pozdějším datem podpisu oprávněného zástupce kterékoliv ze smluvních stran. Pokud se na Dodatek vztahuje povinnost uveřejnění dle zákona č. 340/2015 Sb., zákon o registru smluv, ve znění pozdějších předpisů, nabývá Dodatek účinnosti nejdříve dnem uveřejnění v registru smluv, které provede poskytovatel.
- Obě smluvní strany prohlašují, že se s Dodatkem před jeho podpisem seznámily a že Dodatek byl sepsán na základě pravdivých skutečností, na základě jejich svobodné a vážné vůle, prosté omylu a nebyla sepsána v tísní, ani za nápadně nevýhodných podmínek.
- Tento Dodatek je uzavírán v souladu s usnesením Zastupitelstva Středočeského kraje č. 088-09/2017//K ze dne 19. 9. 2017.

² Jedná se o minimální výši mezd, kterou je nutné na mzdy vynaložit - dle usnesení vlády ČR ze dne 21. července 2014 č. 619 „O posílení prostředků na financování sociálních služeb v roce 2015“ výhradně na platy, mzdy a jejich navýšení. Usnesení vlády ČR č. 619 ze dne 21.7.2014 bylo změněno usnesením vlády ČR č. 81 ze dne 4.2.2015

Středočeský kraj

5. Návrh Dodatku o dotaci na zajištění sociálních služeb na rok 2017 byl schválen orgánem územního samosprávného celku na svém zasedání usnesením č. ze dne ... (pouze v případě uzavření Smlouvy s městem, obcí nebo příspěvkovou organizací obce či města).
6. Nedílnou součástí tohoto Dodatku je příloha č. 1 upravený rozpočet dle přidělených finančních prostředků uvedených v Dodatku, a to pro každou službu zvlášť.

V Praze dne 09 -11- 2017

V Praze dne 20 -11- 2017

Příjemce:

Poskytovatel:

**Domov Iváň, poskytovatel
sociálních služeb**

Středočeský kraj

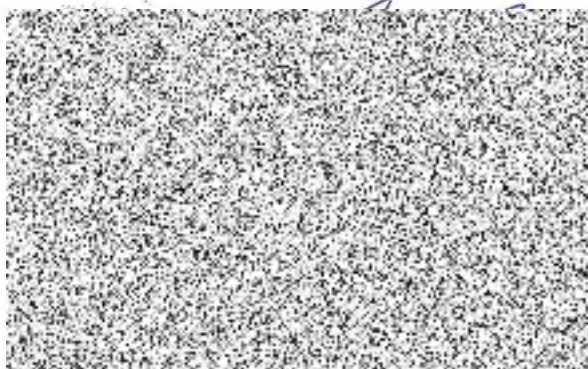

právně zástupce Středočeského kraje

Ing. Lubomír Vrána, MBA

Úprava v položkovém čerpání rozpočtu sociální služby -

domovy pro osoby se zdravotním postižením

Název organizace: Domov Iváň, poskytovatel sociálních služeb
 IČ: 48677701
 Druh služby: domovy pro osoby se zdravotním postižením
 Registrační číslo služby: 1652842

Druh finančních prostředků	Výše dotace poskytnutá Středočeským krajem na základě smlouvy	Požadavek na položkové čerpání dotace dle žádostí	Aktualizované položkové čerpání dotace
CELKOVÝ OBJEM NEINVESTIČNÍCH FINANČNÍCH PROSTŘEDKŮ	9 783 000,00	11 977 230,00	9 783 000,00
z toho 1) OSOBNÍ NÁKLADY CELKEM		11 432 030,00	9 237 800,00
1.1. Pracovní smlouvy		10 632 030,00	8 437 800,00
1.2. Dohody o pracovní činnosti		0,00	0,00
1.3. Dohody o provedení práce		0,00	0,00
1.4. Jiné osobní náklady		800 000,00	800 000,00
z toho 2) PROVOZNÍ NÁKLADY CELKEM		545 200,00	545 200,00
2.1. Dlouhodobý majetek		0,00	0,00
2.1.1. Dlouhodobý nehmotný majetek do 60 tis. Kč		0,00	0,00
2.1.2. Dlouhodobý hmotný majetek do 40 tis. Kč		0,00	0,00
2.2. Potraviny		0,00	0,00
2.3. Kancelářské potřeby		0,00	0,00
2.4. Pohonné hmoty		0,00	0,00
2.5. Jiné spotřebované nákupy		0,00	0,00
2.6. Služby		545 200,00	545 200,00
2.6.1. Energie		400 000,00	400 000,00
2.6.2. Telefony, internet, poštovné, ostatní spoje		0,00	0,00
2.6.3. Nájemné		0,00	0,00
2.6.4. Právní a ekonomické služby		0,00	0,00
2.6.5. Školení a kurzy		0,00	0,00
2.6.6. Opravy a udržování		0,00	0,00
2.6.7. Cestovní náhrady		0,00	0,00
2.6.8. Pracovníci v přímé péči (mimo prac. poměr, DPP, DPČ)		0,00	0,00
2.6.9. Ostatní pracovníci (mimo prac. poměr, DPP, DPČ)		0,00	0,00
2.6.10. Jiné		145 200,00	145 200,00
2.7. Odpisy		0,00	0,00
2.8. Ostatní náklady		0,00	0,00

Jméno statutárního zástupce:
 Podpis statutárního zástupce:

MUDr. Josef Domas

