

SEZNAM SOUŘADNIC S-JTSK
Souřadnice pro zápis do KN

č.b.	Y	X	Kv.	Poznámka
187-302	552479.74	1157210.99	8	dočasná stabilizace - dřevěný kolík
188-303	552468.59	1157200.47	8	dočasná stabilizace - nástik
235-124	552481.53	1157193.80	3	dočasná stabilizace - nástik
237-17	552478.15	1157206.63	3	dočasná stabilizace - nástik
237-18	552478.53	1157206.29	3	dočasná stabilizace - nástik
237-19	552471.53	1157199.36	3	dočasná stabilizace - nástik
237-20	552471.88	1157199.00	3	betonový obrubník
237-21	552482.22	1157197.06	3	dočasná stabilizace - nástik
237-23	552475.93	1157189.33	3	roh betonu
237-25	552476.34	1157187.32	3	dočasná stabilizace - nástik
237-28	552494.59	1157208.74	3	dočasná stabilizace - nástik
237-32	552493.71	1157217.59	3	dočasná stabilizace - nástik
237-51	552468.78	1157210.40	3	dočasná stabilizace - nástik
237-209	552481.08	1157195.66	3	dočasná stabilizace - nástik
237-213	552475.58	1157213.67	3	dočasná stabilizace - nástik
240-200	552464.30	1157169.23	3	dočasná stabilizace - nástik
268-4647	552467.94	1157199.49	8	dočasná stabilizace - dřevěný kolík
268-4654	552469.44	1157210.71	8	dočasná stabilizace - nástik
268-4657	552470.19	1157202.49	8	dočasná stabilizace - nástik
268-4659	552470.81	1157203.27	8	dočasná stabilizace - nástik
268-4662	552471.86	1157190.29	8	dočasná stabilizace - nástik
268-4665	552472.32	1157212.10	8	dočasná stabilizace - nástik
268-4692	552477.79	1157209.38	8	dočasná stabilizace - nástik
268-4696	552478.84	1157198.67	8	dočasná stabilizace - nástik
268-4702	552480.16	1157199.51	8	dočasná stabilizace - nástik
268-4706	552480.69	1157211.87	8	dočasná stabilizace - dřevěný kolík
350-62	552467.57	1157192.95	3	dočasná stabilizace - nástik
1	552485.48	1157202.91	8	betonový obrubník
2	552484.12	1157201.45	3	betonový obrubník
3	552481.01	1157197.84	3	betonový obrubník
4	552482.53	1157196.58	3	betonový obrubník
5	552481.23	1157195.05	3	betonový obrubník
6	552476.09	1157188.53	3	betonový obrubník
7	552474.45	1157186.16	3	betonový obrubník
8	552472.83	1157187.31	3	betonový obrubník
9	552470.05	1157182.95	3	betonový obrubník
10	552467.75	1157178.84	8	betonový obrubník

SEZNAM SOUŘADNIC S-JTSK
Souřadnice pro zápis do KN

č.b.	Y	X	Kv.	Poznámka
11	552471.60	1157198.61	3	betonový obrubník
12	552470.22	1157198.24	3	betonový obrubník
13	552468.99	1157198.17	3	betonový obrubník
14	552468.85	1157198.87	3	betonový obrubník
15	552469.82	1157198.90	3	betonový obrubník
16	552470.69	1157199.07	3	betonový obrubník
17	552471.86	1157199.57	3	betonový obrubník
18	552477.30	1157204.93	3	betonový obrubník
19	552477.16	1157205.09	3	betonový obrubník
20	552479.16	1157207.27	3	betonový obrubník
21	552479.70	1157206.79	3	betonový obrubník
22	552480.68	1157207.89	3	betonový obrubník
23	552480.78	1157194.51	3	věcné břemeno
24	552482.20	1157187.58	3	věcné břemeno
25	552484.37	1157181.30	3	věcné břemeno
26	552487.76	1157173.22	3	věcné břemeno
27	552483.55	1157171.46	3	věcné břemeno
28	552489.31	1157171.91	3	věcné břemeno
29	552482.49	1157172.41	3	věcné břemeno
30	552479.87	1157177.83	3	věcné břemeno
31	552477.78	1157181.26	3	věcné břemeno
32	552475.41	1157184.45	3	věcné břemeno
33	552473.78	1157185.56	3	věcné břemeno
34	552474.25	1157186.30	3	věcné břemeno
35	552468.30	1157200.03	8	věcné břemeno
36	552478.60	1157210.05	8	věcné břemeno
37	552468.73	1157205.47	3	věcné břemeno
38	552469.23	1157208.43	3	věcné břemeno
39	552476.25	1157211.81	3	věcné břemeno
40	552478.08	1157210.94	3	věcné břemeno
42	552482.11	1157196.93	3	průsečík
44	552479.47	1157206.99	3	průsečík
45	552478.39	1157206.43	3	průsečík
46	552478.73	1157206.80	8	průsečík
47	552479.64	1157199.18	8	průsečík
48	552481.35	1157191.72	8	průsečík
49	552481.66	1157174.13	8	průsečík
52	552477.55	1157211.19	8	průsečík
53	552468.78	1157205.80	8	průsečík

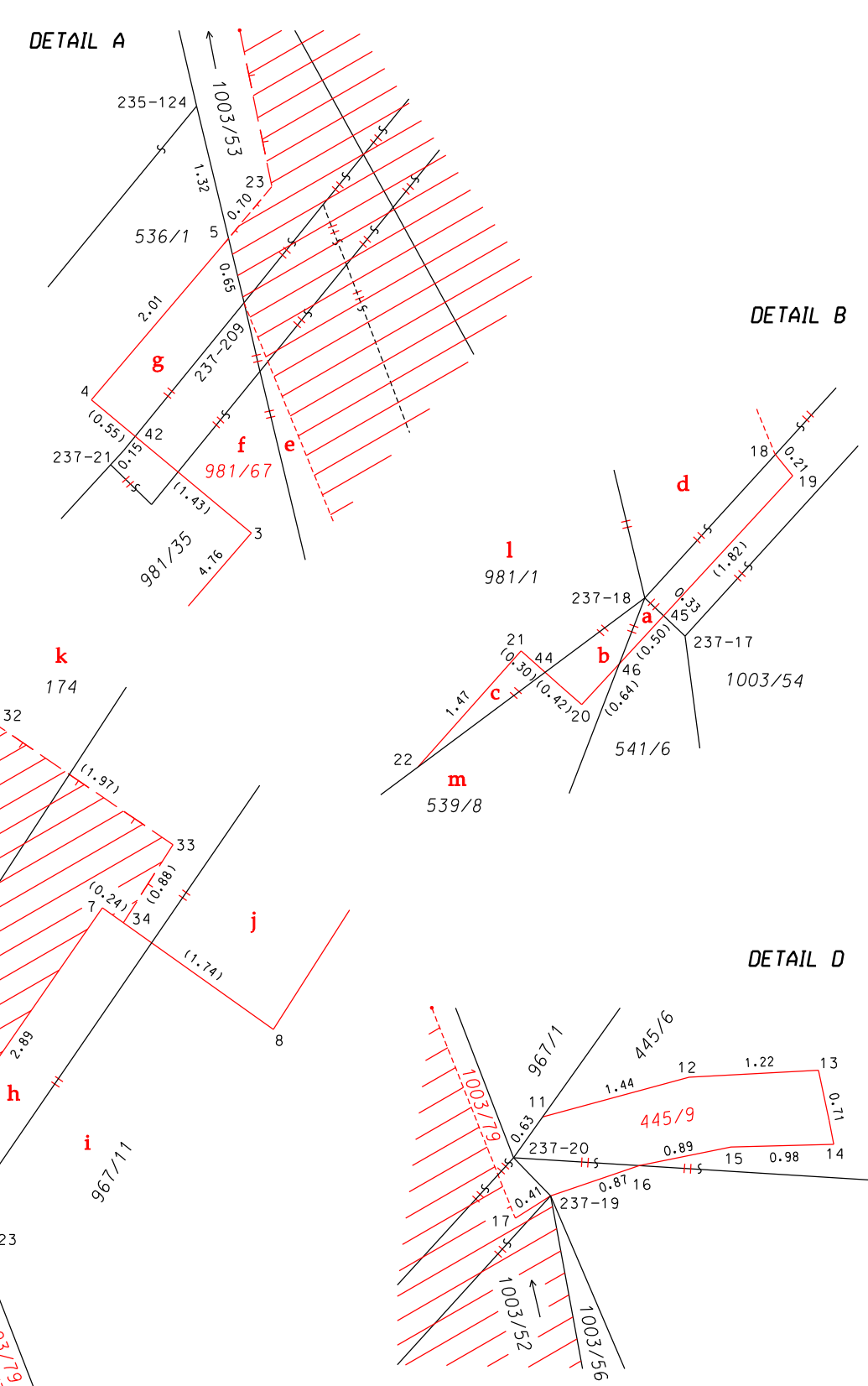

VÝKAZ DOSAVADNÍHO A NOVÉHO STAVU ÚDAJŮ KATASTRU NEMOVITOSTÍ

Označení pozemku parc. číslem	Dosavadní stav		Druh pozemku	Označení pozemku parc. číslem	Nový stav		Způsob využití	Způsob využití	Porovnání se stavem evidence právnických vztahů						
	Výměra parcely ha	m ²			Způsob využití	Způsob využití			Způsob využití	Díl plochání z pozemku označeného v katastru nemovitostí		Číslo listu vlastnický	Výměra dílu		Označení dílu
										ha	m ²		ha	m ²	
174	3	82	ostat. pl. ostat.komunikace	174	3	98	ostat. pl. ostat.komunikace	0	174	967/11	10001	3	80	k	
445/6	58	58	ostat. pl. ostat.komunikace	445/6	56	2	ostat. pl. ostat.komunikace	0	445/6	445/6	348	56	2		
536/1	30	62	ostat. pl. ostat.komunikace	536/1	30	61	ostat. pl. ostat.komunikace	0	536/1	10001	30	61			
539/8	51	51	ostat. pl. ostat.komunikace	539/8	51	51	ostat. pl. ostat.komunikace	0	539/8	981/1	348	51	0.22	m	
541/6	6	6	ostat. pl. jiná plocha	541/6	6	6	ostat. pl. jiná plocha	0	541/6	348	6				
967/11	44	44	ostat. pl. silnice	967/11	28	28	ostat. pl. silnice	0	174	967/11	10001	2	26	h	
981/1	29	85	ostat. pl. silnice	981/1	29	93	ostat. pl. silnice	0	539/8	541/6	348	0.30		b	
981/35	25	25	ostat. pl. silnice	981/35	17	10	ostat. pl. ostat.komunikace	0	981/35	10001	17				
1003/52	9	65	vodní pl. tok přitrosený	1003/52	9	62	vodní pl. tok přitrosený	0	1003/52	10001	748	9	62		
1003/53	13	13	vodní pl. tok přitrosený	1003/53	12	12	vodní pl. tok přitrosený	0	1003/53	10001	12				
1003/54	37	28	vodní pl. tok přitrosený	1003/54	29	29	vodní pl. tok přitrosený	0	1003/54	348	29				

VÝKAZ DOSAVADNÍHO A NOVÉHO STAVU ÚDAJŮ KATASTRU NEMOVITOSTÍ

Označení pozemku parc. číslem	Dosavadní stav		Druh pozemku	Označení pozemku parc. číslem	Nový stav		Způsob využití	Způsob využití	Porovnání se stavem evidence právnických vztahů						
	Výměra parcely ha	m ²			Způsob využití	Způsob využití			Způsob využití	Díl plochání z pozemku označeného v katastru nemovitostí		Číslo listu vlastnický	Výměra dílu		Označení dílu
										ha	m ²		ha	m ²	
174				174					174	10001					
445/1				445/1					445/1	10001					
541/5				541/5					541/5	10001					
1003/52				1003/52					1003/52	748					
1003/53				1003/53					1003/53	10001					
1003/55				1003/55					1003/55	10001					
1003/57				1003/57					1003/57	10001					

Druh věcného břemene: Právo dle listiny.
Oprávněný: Dle listiny.

GEOMETRICKÝ PLÁN pro rozdělení pozemku, změnu hranice pozemku a vymezení rozsahu věcného břemene k části pozemku

Geometrický plán ověřil úředně oprávněný zeměměřický inženýr Jméno, příjmení: Ing. Petr Žváček	Stjepnopis ověřil úředně oprávněný zeměměřický inženýr: Jméno, příjmení:
Číslo položky seznamu úředně oprávněných zeměměřických inženýrů: 1918/2000	Číslo položky seznamu úředně oprávněných zeměměřických inženýrů:
Dne: 17. 5. 2016 Číslo: 66/2016	Dne: Číslo:
Náležitosti a přenosnost odpovídá právním předpisům.	Tento stjepnopis odpovídá geometrickému plánu v elektronické podobě uloženému v dokumentaci katastrálního úřadu.
Vyhovívatel: ValMez geo s.r.o. Hranická 93 737 01 Valašské Meziříčí IČO 04410793	Katastrální úřad souhlasí s očíslováním parcel. Ověření stjepnopisu geometrického plánu v listinné podobě.
Číslo plánu: 353-7181/2016	
Okres: Kroměříž	
Obec: Počenice-Tetětice	
Kat. území: Počenice	
Mapový list: Vyškov 0-8/31	
Dosavadním vlastníkům pozemků byla poskytnuta možnost seznámit se v textu s průběhem navrhovaných nových hranic, které byly označeny předepsaným způsobem.	