

Smlouva o zřízení věcného břemene

uzavřená dle příslušných ustanovení zákona č. 89/2012 Sb., občanský zákoník, ve znění pozdějších předpisů, a zákona č. 458/2000 Sb., o podmínkách podnikání a o výkonu státní správy v energetických odvětvích a o změně některých zákonů (energetický zákon), ve znění pozdějších předpisů, mezi následujícími smluvními stranami:

Statutární město Prostějov, se sídlem nám. T. G. Masaryka 130/14, Prostějov, PSČ 796 01,
IČ: 002 88 659, DIČ: CZ00288659,
zastoupené náměstkem primátorky Mgr. Jiřím Pospíšilem na základě plné moci ze dne 06.10.2015,
jako zavázaný z věcného břemene,

a

E.ON Distribuce, a.s., se sídlem F. A. Gerstnera 2151/6, České Budějovice 7, PSČ 370 01,
IČ: 280 85 400, DIČ: CZ28085400,
zapsaná v obchodním rejstříku vedeném Krajským soudem v Českých Budějovicích, oddíl B, vložka 1772,
zastoupená na základě pověření ze dne 10.01.2017 Monikou Březovou,
jako oprávněný z věcného břemene,

v tomto znění:

I.

Zavázaný z věcného břemene je v souladu s nabývacími tituly uvedenými v části E LV č. 10001 pro k.ú. Vrahovice, obec Prostějov, výlučným vlastníkem pozemků p.č. 810/2, p.č. 803/1, p.č. 978, p.č. 799/3, p.č. 981/2, p.č. 976/1, p.č. 977, p.č. 798/13 a p.č. 981/3, vše v k.ú. Vrahovice. Tyto pozemky jsou zapsány v katastru nemovitostí Katastrálního úřadu pro Olomoucký kraj na LV č. 10001 pro k.ú. Vrahovice, obec Prostějov.

II.

Zavázaný z věcného břemene zřizuje touto smlouvou na částech pozemků uvedených v čl. I této smlouvy vyznačených geometrickými plány č. 984-354a/2017 ze dne 18.07.2017, č. 984-354b/2017 ze dne 18.07.2017, č. 984-354c/2017 ze dne 18.07.2017 a č. 984-354d/2017 ze dne 18.07.2017, které jsou nedílnou součástí této smlouvy, služebnost spočívající v právu umístit a provozovat zemní kabelové vedení NN, rozpojovací a pojistkové skříňe, včetně jejich ochranného pásma (dále též „věcné břemeno“), ve prospěch oprávněného z věcného břemene.

Oprávněný z věcného břemene toto právo odpovídající věcnému břemenu přijímá a zavázaný z věcného břemene se zavazuje toto právo strpět.

III.

- Věcné břemeno dle této smlouvy se zřizuje na dobu neurčitou a úplatně za jednorázovou úplatu stanovenou dle znaleckého posudku č. 894-97/2017 zpracovaného znalcem Ing. Petrem Krivánkem dne 01.09.2017 ve výši 116.045 Kč (slovy: jednošestnácttisícčtyřicetpětkorunčeských) navýšenou o daň z přidané hodnoty dle platné sazby ke dni uskutečnění zdanitelného plnění.
- Oprávněný z věcného břemene se zavazuje zaplatit úplatu za zřízení věcného břemene včetně DPH ve výši 140.414 Kč (slovy: jednoštyřicettisícčtyřistačtrnáctkorunčeských) zavázanému z věcného břemene na jeho účet č.ú. 19-1505517309/0800, variabilní symbol 5017000553, vedený u České spořitelny a.s., pobočka Prostějov, do 14 dnů ode dne podpisu této smlouvy. Za termín zaplacení se považuje den připsání finančních prostředků na účet zavázaného z věcného břemene. Ke dni připsání finančních prostředků na účet zavázaného z věcného břemene bude oprávněnému z věcného břemene vystaven zavázaným z věcného břemene řádný daňový doklad.
- Za datum uskutečnění zdanitelného plnění v souvislosti se zřízením práva odpovídajícího věcnému břemenu se dle příslušných ustanovení zákona č. 235/2004 Sb., ve znění pozdějších předpisů, považuje den vystavení řádného daňového dokladu. Daňový doklad – faktura bude vystavena na fakturační společnost: E.ON

Distribuce, a.s. Povinná poznámka – uvedení čísla smlouvy na daňovém dokladu (faktuře): Úhrada věcného břemene dle smlouvy E.ON číslo **PV-014330042484/001**.

IV.

1. Veškeré náklady spojené s umístěním a provozováním zemního kabelového vedení NN, rozpojovacích a pojistkových skříní na pozemcích uvedených v čl. I této smlouvy a zajištěním běžné údržby, provozu a odstraňováním poruch na těchto zařízeních se zavazuje hradit oprávněný z věcného břemene.
2. Oprávněný z věcného břemene je povinen písemně oznámit závázanému z věcného břemene zejména prostřednictvím Odboru správy a údržby majetku města Magistrátu města Prostějova každý vstup na jeho pozemky uvedené v čl. I této smlouvy, ke kterému je oprávněn ze zákona, a to před vstupem na tyto pozemky nebo bez zbytečného prodlení po vstupu na ně z důvodu odstranění havárie. Tato povinnost se nevztahuje na činnosti, které nejsou spojené s fyzickým zásahem do pozemků uvedených v čl. I této smlouvy.
3. Oprávněný z věcného břemene se zavazuje šetřit co nejvíce majetek závázaného z věcného břemene a v případě výkopových či jiných stavebních prací na pozemcích uvedených v čl. I této smlouvy v souvislosti s výstavbou, údržbou nebo opravami zemního kabelového vedení NN, rozpojovacích a pojistkových skříní se zavazuje uvést tyto pozemky do stavu, v jakém byly před započítím prací, či do řádného stavu.
4. V případě porušení některé z podmínek uvedených v odst. 2 a 3 tohoto článku je oprávněný z věcného břemene zavazuje zaplatit závázanému z věcného břemene náklady spojené s uvedením pozemků uvedených v čl. I této smlouvy do řádného stavu a smluvní pokutu ve výši 5.000 Kč v každém jednotlivém případě.

V.

Oprávněný z věcného břemene nabude právo odpovídající věcnému břemeni dle této smlouvy vkladem do katastru nemovitostí Katastrálního úřadu pro Olomoucký kraj.

VI.

1. Smluvní strany se dohodly, že správní poplatek spojený s podáním návrhu na povolení vkladu práva odpovídajícího věcnému břemeni dle této smlouvy do katastru nemovitostí vedeného u Katastrálního úřadu pro Olomoucký kraj uhradí oprávněný z věcného břemene. Oprávněný z věcného břemene se zavazuje předat do 14 dnů ode dne podpisu této smlouvy kolkové známky v hodnotě správního poplatku závázanému z věcného břemene a závázaný z věcného břemene se zavazuje těmito kolkovými známkami při podání návrhu na vklad práva dle této smlouvy do katastru nemovitostí zaplatit Katastrálnímu úřadu pro Olomoucký kraj s tímto návrhem spojený správní poplatek.
2. Smluvní strany svými podpisy na této smlouvě potvrzují, že náklady na vyhotovení geometrických plánů, kterými jsou zaměřeny hranice věcného břemene dle této smlouvy, a náklady na zpracování znaleckého posudku na ocenění věcného břemene dle této smlouvy byly uhrazeny oprávněným z věcného břemene.

VII.

O zřízení věcného břemene dle této smlouvy rozhodl v souladu se zákonem č. 128/2000 Sb., o obcích (obecní zřízení), ve znění pozdějších předpisů, Odbor správy a údržby majetku města Magistrátu města Prostějova dne 29.09.2017 rozhodnutím č. 2017/363. Působnost rozhodovat o tomto právním jednání svěřila Odboru správy a údržby majetku města Magistrátu města Prostějova Rada města Prostějova na své schůzi konané dne 04.02.2014 usnesením č. 4126.

VIII.

1. Tato smlouva je vyhotovena v pěti vyhotoveních majících platnost originálu.
2. Všechny podepsané stejnopisy této smlouvy budou spolu se dvěma podepsanými návrhy na vklad v držení závázaného z věcného břemene.
3. Závázaný z věcného břemene předloží podepsanou smlouvu o zřízení věcného břemene v jednom vyhotovení Katastrálnímu úřadu pro Olomoucký kraj spolu s návrhem na vklad práva odpovídajícího věcnému břemeni dle této smlouvy do katastru nemovitostí, a to ve lhůtě do 10 pracovních dnů po připsání úhrady za zřízení věcného břemene dle této smlouvy na účet závázaného z věcného břemene a předání kolkové známky v hodnotě správního poplatku oprávněným z věcného břemene závázanému z věcného břemene.
4. Oprávněný z věcného břemene obdrží po podání návrhu na vklad práva odpovídajícího věcnému břemeni dle této smlouvy do katastru nemovitostí ze strany závázaného z věcného břemene jedno vyhotovení této

smlouvy a tři vyhotovení této smlouvy včetně návrhu na vklad opatřeného podacím razítkem Katastrálního úřadu pro Olomoucký kraj si ponechá zavázaný z věcného břemene.

IX.

Smluvní strany se vzájemně dohodly, že v případě, že úhrada za zřízení věcného břemene dle čl. III. této smlouvy nebude připsána na účet zavázaného z věcného břemene a kolkové známky v hodnotě správního poplatku nebudou předány zavázanému z věcného břemene ve lhůtě do 1 měsíce (povinnost je do 14 dnů) ode dne podpisu této smlouvy, má zavázaný z věcného břemene právo od této smlouvy jednostranně odstoupit. Odstoupení zavázaného z věcného břemene od této smlouvy je účinné dnem doručení odstoupení od smlouvy oprávněnému z věcného břemene.

X.

1. Pokud není v této smlouvě výslovně uvedeno jinak, řídí se vzájemné smluvní vztahy účastníků této smlouvy zákonem č. 89/2012 Sb., občanský zákoník, ve znění pozdějších předpisů.
2. Jakékoliv změny nebo doplňky této smlouvy lze činit jen písemnou dohodou obou smluvních stran.
3. Obě smluvní strany shodně prohlašují, že si tuto smlouvu před jejím podpisem přečetly a že byla uzavřena dobrovolně, po vzájemném projednání, na základě jejich pravé a svobodné vůle, určitě, vážně a srozumitelně, nikoliv pod nátlakem nebo v tísní za nápadně nevýhodných podmínek.
4. Tato smlouva nabývá platnosti dnem jejího podpisu oběma smluvními stranami a účinnosti dnem uveřejnění prostřednictvím registru smluv dle příslušných ustanovení zákona č. 340/2015 Sb., o zvláštních podmínkách účinnosti některých smluv, uveřejňování těchto smluv a o registru smluv (zákon o registru smluv), ve znění pozdějších předpisů.
5. Smluvní strany souhlasí s obsahem této smlouvy a na důkaz toho připojují níže své vlastnoruční podpisy.

V Prostějově dne 21. 11. 2017

V Brně dne 08. 11. 2017

za Statutární město Prostějov:

za společnost E.ON Distribuce, a.s.:

Mgr. Jiří Pospíšil
náměstek primátorky
Statutárního města Prostějova

Monika Březová
zástupce společnosti
E.ON Distribuce, a.s.

VÝKAZ DOSAVADNÍHO A NOVÉHO STAVU ÚDAJŮ KATASTRU NEMOVITOSTÍ

Dosavadní stav			Nový stav					Porovnání se stavem evidence právních vztahů										
Označení pozemku parc. číslem	Výměra parcely		Označení pozemku parc. číslem	Výměra parcely		Druh pozemku	Typ stavby	Způsob využití	Způsob využití	Způsob využití	Způsob využití	Způsob využití	Díl přechází z pozemku označeného v katastru nemovitostí		Číslo listu vlastníctví	Výměra dílu		Označení dílu
	ha	m ²		ha	m ²								ha	m ²				
st.319													st.319		89			
st.321													st.321		487			
st.425													st.425		992			
st.469													st.469		798			
st.470													st.470		1010			
st.471													st.471		1009			
st.529													st.529		288			
st.537													st.537		891			
st.540													st.540		1036			
st.542													st.542		1033			
st.549													st.549		24			
st.641													st.641		1032			
st.707													st.707		160			
st.750													st.750		1569			
805/5													805/5		155			
810/2													810/2		10001			
st.843													st.843		404			
978													978		10001			

Oprávněný: dle listin
Druh věcného břemene: dle listin

GEOMETRICKÝ PLÁN pro vymezení rozsahu věcného břemene k části pozemku	Geometrický plán ověřil úředně oprávněný zeměměřický inženýr:		Stejnopis ověřil úředně oprávněný zeměměřický inženýr:		
	Jméno, příjmení: Ing. Jaroslav Švec		Jméno, příjmení: Ing. Jaroslav Švec		
	Číslo položky seznamu úředně oprávněných zeměměřických inženýrů: 345/95		Číslo položky seznamu úředně oprávněných zeměměřických inženýrů: 345/95		
	Dne: 18. července 2017 Číslo: 1948/2017		Dne: 27.7.2017 Číslo: 2083/2017		
Náležitost a přesností odpovídá právním předpisům.		Tento stejnopis odpovídá geometrickému plánu v elektronické podobě uloženému v dokumentaci katastrálního úřadu.			
Vyhotovitel:  Rokytova 2667/20 615 00 Brno IČO: 26290821 www.aditis.cz	Katastrální úřad souhlasí s ořizováním parcel.		Ověření stejnopisu geometrického plánu v listinné podobě.		
Číslo plánu: 984-354a/2017	KÚ pro Olomoucký kraj KP Prostějov Ing. Jaromír Šašinka PGP-914/2017-709 2017.07.25 12:56:47 CEST				
Okres: Prostějov					
Obec: Prostějov					
Kat. území: Vrahovice					
Mapový list: Prostějov 2-6/32, 2-6/34					
Dosavadním vlastníkům pozemků byla poskytnuta možnost seznámit se v terénu s průběhem navrhovaných nových hranic, které byly označeny předepsaným způsobem.					

Seznam souřadnic (S-JTSK)
 Číslo bodu Souřadnice pro páska do KN
 Y X Kód kv.

Číslo bodu	Y	X	Kód kv.
R.0. Vrahovice (785237)			
229-30	556551.67	1133437.81	3
229-31	556548.97	1133437.03	3
229-83	556592.80	1133449.64	3
229-94	556587.65	1133448.11	3
229-85	556577.02	1133445.03	3
229-96	556570.49	1133443.17	3
229-87	556563.81	1133441.27	3
235-114	556834.50	1133473.99	3
235-115	556833.40	1133473.90	3
235-189	556791.76	1133492.92	3
235-190	556791.23	1133494.45	3
249-86	556592.71	1133435.17	3
249-87	556583.25	1133432.41	3
249-88	556573.62	1133429.67	3
249-110	556564.92	1133427.17	3
249-111	556560.40	1133440.34	3
249-112	5565613.01	1133440.98	3
249-113	5565622.74	1133443.74	3
249-114	5565642.99	1133449.80	3
249-115	5565644.91	1133450.30	3
249-133	556629.45	1133445.75	3
249-134	556636.33	1133447.81	3
249-135	556601.47	1133437.73	3
250-8	556772.44	1133487.31	3
250-10	556757.88	1133483.09	3
250-11	556726.25	1133473.78	3
250-12	556717.74	1133471.38	3
250-13	556709.38	1133468.97	3
250-14	556681.21	1133460.81	3
250-16	556668.14	1133456.97	3
250-19	556608.60	1133462.95	3
250-20	556693.82	1133464.46	3
250-21	556699.17	1133466.01	3
250-33	556723.73	1133473.07	3
279-1	556763.01	1133484.87	3
600-97	556746.47	1133479.64	3
600-98	556736.33	1133476.83	3
600-99	556552.75	1133423.66	3
801-340	556590.24	1133448.83	3
48	556550.58	1133424.68	3
49	556551.47	1133424.96	3
50	556510.03	1133441.89	3
51	556515.12	1133443.30	3
52	556523.17	1133445.68	3
53	556599.99	1133465.08	3
54	556700.26	1133468.10	3
55	556721.92	1133474.26	3
56	556722.73	1133475.16	3
57	556724.16	1133475.04	3
58	556773.17	1133489.13	3
59	556790.18	1133494.05	3
63	556565.20	1133426.91	3
64	556565.00	1133426.84	3
65	556565.44	1133427.32	3
66	556599.46	1133437.02	3
67	556599.43	1133437.13	3
68	556599.72	1133437.22	3
69	556599.75	1133437.10	3
70	556609.71	1133442.97	3
71	556607.82	1133441.26	3
72	556607.50	1133442.34	3
73	556625.13	1133447.56	3
74	556625.47	1133446.99	3
75	556622.84	1133446.85	3
76	556634.58	1133447.16	3
77	556634.55	1133447.28	3
78	556634.83	1133447.36	3
79	556634.87	1133447.25	3
80	556642.22	1133449.44	3
81	556642.19	1133449.56	3
82	556642.47	1133449.65	3
83	556642.51	1133449.53	3
84	556664.70	1133455.60	3
85	556664.60	1133455.95	3
86	556665.37	1133456.17	3
87	556665.47	1133455.82	3
88	556668.52	1133457.08	3
89	556668.56	1133456.97	3
90	556668.17	1133456.85	3
91	556679.03	1133459.71	3
92	556678.91	1133459.68	3
93	556678.80	1133460.05	3
94	556680.04	1133460.05	3
95	556679.94	1133460.41	3
96	556697.35	1133465.36	3
97	556697.31	1133465.47	3
98	556697.60	1133465.56	3
99	556697.64	1133465.44	3
100	556710.44	1133468.89	3
101	556710.34	1133469.25	3
102	556711.11	1133469.47	3
103	556711.21	1133469.11	3
104	556726.68	1133473.91	3
105	556726.72	1133473.80	3
106	556726.28	1133473.66	3
107	556810.16	1133498.78	3
108	556791.68	1133492.52	3
109	556810.84	1133501.13	3
110	556811.96	1133499.90	3
111	556811.24	1133493.93	3
112	556812.94	1133495.49	3
113	556812.44	1133493.45	3
114	556832.58	1133496.89	3
115	556833.23	1133494.89	3
116	556835.05	1133496.87	3
117	556834.31	1133492.73	3
118	556836.25	1133493.47	3
119	556834.99	1133491.82	3
120	556837.15	1133492.28	3
121	556834.61	1133490.27	3
122	556836.63	1133490.07	3
123	556834.74	1133477.41	3
124	556836.78	1133476.61	3
125	556833.25	1133475.94	3
126	556833.08	1133474.86	3
127	556833.33	1133474.88	3
128	556833.36	1133474.42	3
129	556833.11	1133474.40	3
130	556743.55	1133480.59	3
131	556771.02	1133488.60	3
132	556743.01	1133482.49	3
133	556740.86	1133479.81	3
134	556740.32	1133481.72	3
135	556686.32	1133465.90	3
136	556687.73	1133466.35	3
137	556686.89	1133464.09	3
138	556775.40	1133491.84	3
139	556771.36	1133490.08	3
140	556773.16	1133492.28	3
141	556771.12	1133498.68	3
142	556770.94	1133500.82	3
143	556773.97	1133501.77	3
144	556773.00	1133500.30	3
145	556771.51	1133501.68	3
146	556773.84	1133502.29	3
147	556770.64	1133499.87	3
148	556551.28	1133434.47	3
149	556553.21	1133427.00	3
150	556590.79	1133435.98	3
151	556596.83	1133450.69	3
152	556596.78	1133446.69	3
153	556594.54	1133447.56	3
154	556593.36	1133446.19	3
155	556593.53	1133427.08	3
156	556593.90	1133426.64	3
157	556591.09	1133426.46	3
158	556591.26	1133426.50	3
159	556549.21	1133434.26	3
160	556568.62	1133442.79	3
161	556568.66	1133442.65	3
162	556568.38	1133442.57	3
163	556568.33	1133442.71	3
164	556572.74	1133443.97	3
165	556572.79	1133443.82	3
166	556572.50	1133443.74	3
167	556572.45	1133443.89	3
168	556584.31	1133447.30	3
169	556584.35	1133447.15	3
170	556584.06	1133447.07	3
171	556584.02	1133447.21	3
172	556590.23	1133448.98	3
173	556589.99	1133446.76	3
174	556589.94	1133448.90	3
175	556595.92	1133450.59	3
176	556595.96	1133450.44	3
177	556595.68	1133450.36	3
178	556595.64	1133450.50	3
179	556594.82	1133446.55	3
180	556597.19	1133447.21	3
473	556773.10	1133499.08	3
474	556642.45	1133451.23	3
475	556595.87	1133437.77	3
476	556589.18	1133446.93	3
479	556550.42	1133423.06	3
906	556546.55	1133436.29	3

Znázornění grafické části GP

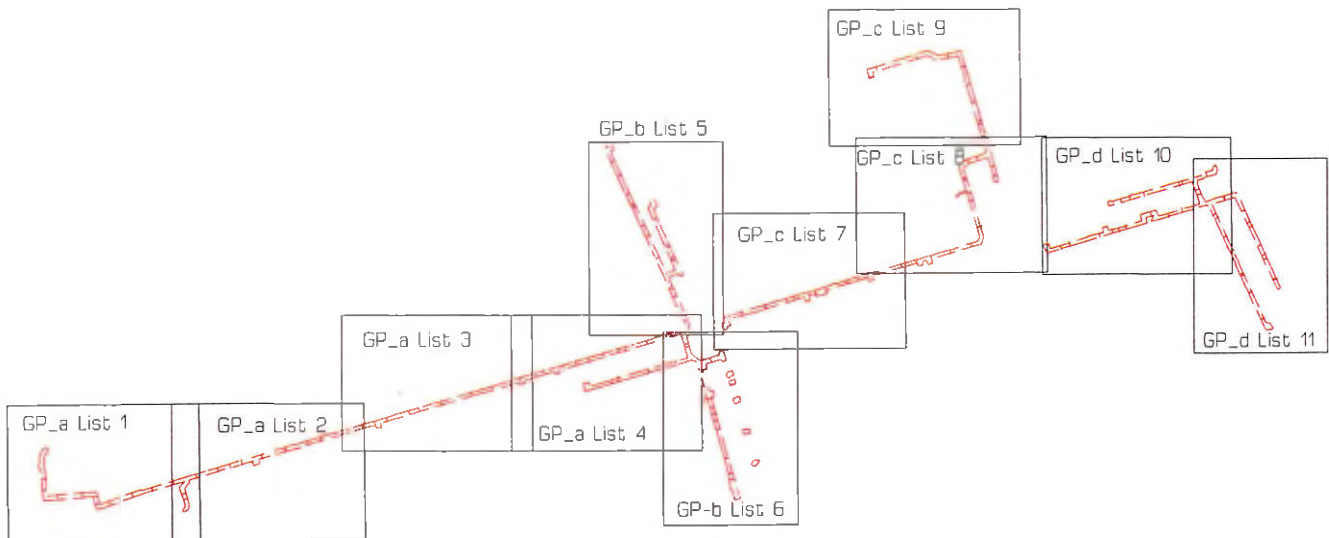

List 1

N.
810/2

N.
804/91

1219

Q.
809/2

Q.
809/7

750

753

1161

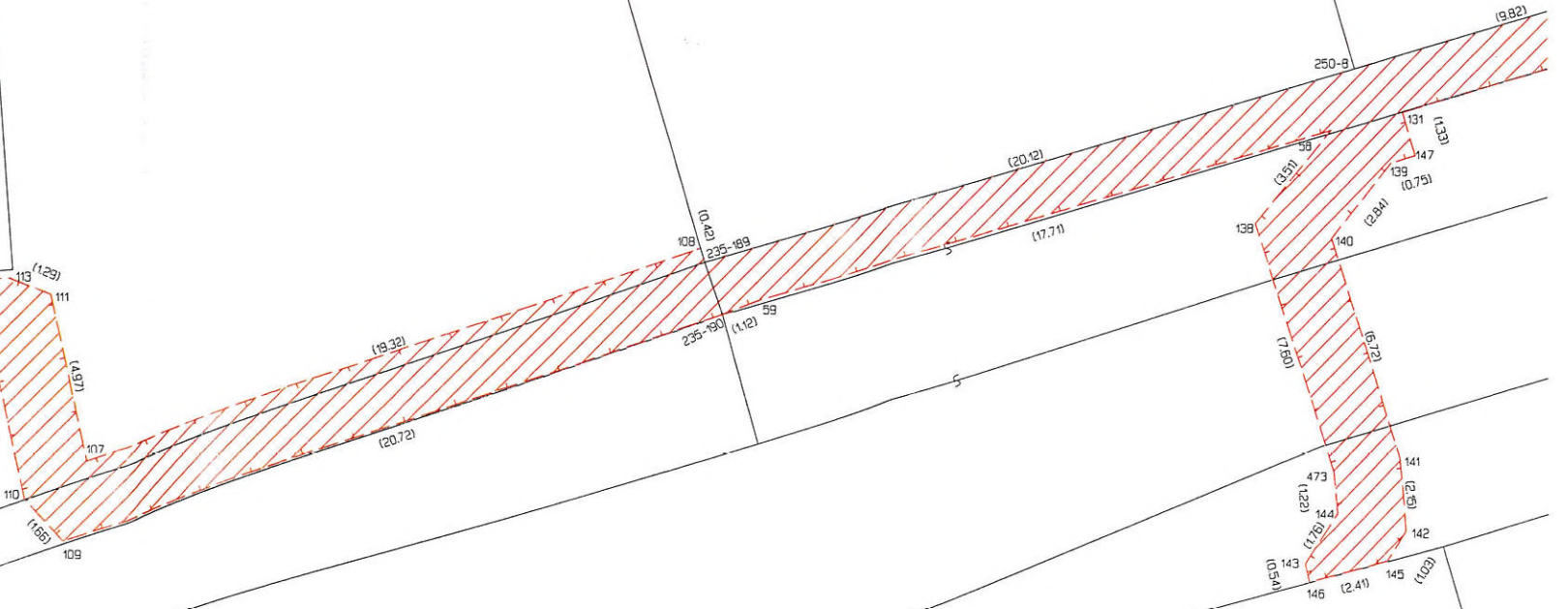
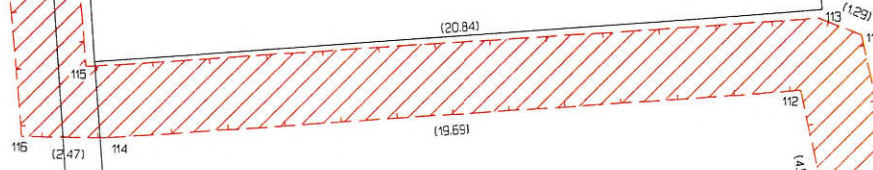
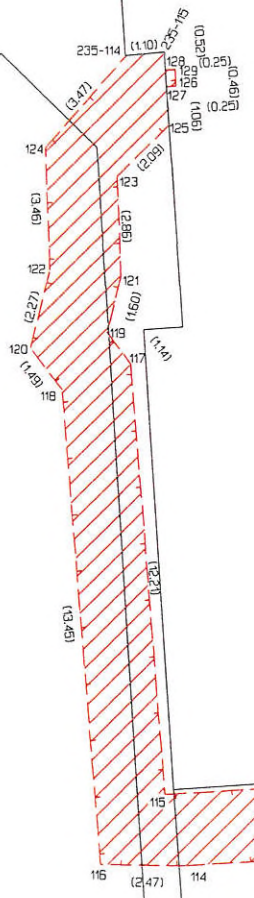

979

978

553

644

765/2

Q.
765/5

List 2

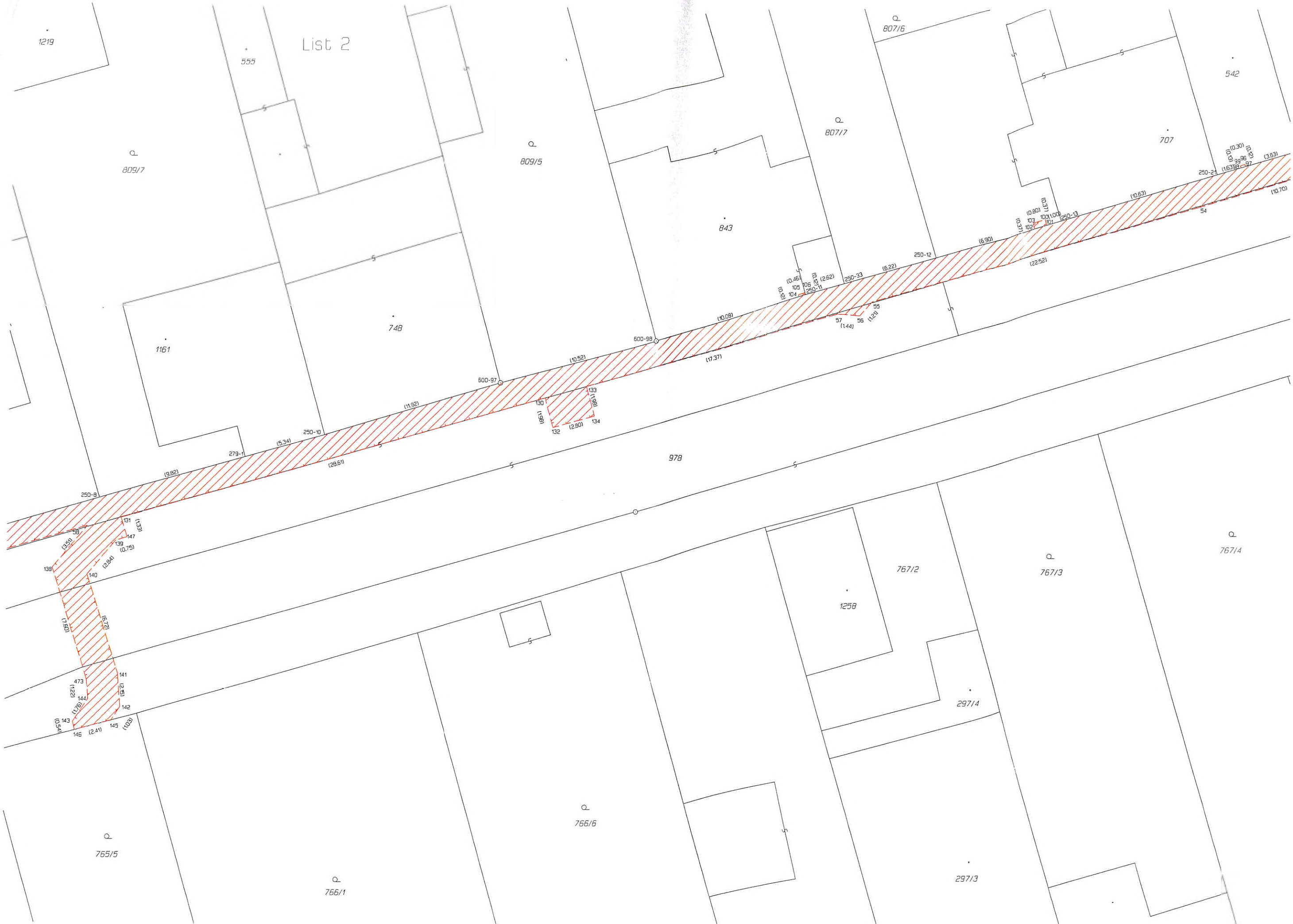

804/1

List 3

642

804/7

804/6

804/10

804/9

1154

806/2

805/3

578

1259

544

805/5

537

549

806/4

806/3

249-113

806/4

643

(7.00)

641

249-133

249-115

(5.32)

(1.22)

(2.40)

(1.22)

(1.22)

(1.22)

(1.22)

(1.22)

(1.22)

(1.22)

(1.22)

(1.22)

(1.22)

(1.22)

(1.22)

(1.22)

(1.22)

(1.22)

(1.22)

(1.22)

(1.22)

(1.22)

(1.22)

(1.22)

(1.22)

(1.22)

(1.22)

540

541

542

707

(10.41)
(10.31)
(10.21)
(10.11)
(10.01)
(9.91)
(9.81)
(9.71)
(9.61)
(9.51)
(9.41)
(9.31)
(9.21)
(9.11)
(9.01)
(8.91)
(8.81)
(8.71)
(8.61)
(8.51)
(8.41)
(8.31)
(8.21)
(8.11)
(8.01)
(7.91)
(7.81)
(7.71)
(7.61)
(7.51)
(7.41)
(7.31)
(7.21)
(7.11)
(7.01)

(10.12)
(10.02)
(9.92)
(9.82)
(9.72)
(9.62)
(9.52)
(9.42)
(9.32)
(9.22)
(9.12)
(9.02)
(8.92)
(8.82)
(8.72)
(8.62)
(8.52)
(8.42)
(8.32)
(8.22)
(8.12)
(8.02)
(7.92)
(7.82)
(7.72)
(7.62)
(7.52)
(7.42)
(7.32)
(7.22)
(7.12)
(7.02)

(10.70)

(10.26)

(20.48)

(16.12)

(15.77)

(15.42)

(15.07)

(14.72)

(14.37)

(14.02)

(13.67)

(13.32)

(12.97)

(12.62)

(12.27)

(11.92)

(11.57)

(11.22)

(10.87)

(10.52)

(10.17)

(9.82)

(9.47)

(9.12)

(8.77)

(8.42)

(8.07)

(7.72)

(7.37)

(7.02)

(6.67)

(6.32)

(6.00)

250-14

250-19

250-20

250-21

250-22

250-23

250-24

250-25

250-26

250-27

250-28

250-29

250-30

250-31

250-32

978

768/2

769/1

768/1

420



List 4 a
804/5

804/6

804/3

803/3

803/4

479

1154

1253

529

600-99

544

548

469

978

1085

470

471

425

319

321

298

299

300

1008

769/1

769/2

769/3

770/1

770/7

770/6

770/5

VÝKAZ DOSAVADNÍHO A NOVÉHO STAVU ÚDAJŮ KATASTRU NEMOVITOSTÍ

Dosavadní stav			Nový stav														
Označení pozemku parc. číslem	Výměra parcely		Druh pozemku	Označení pozemku parc. číslem	Výměra parcely		Druh pozemku	Typ stavby	Způsob využití	Způsob využití	Zpús. určení výměr	Porovnání se stavem evidence právních vztahů					
	ha	m ²			Způsob využití	ha						m ²	Způsob využití	Díl přechází z pozemku označeného v katastru nemovitosti	dřívejší poz. evidenci	Číslo listu vlastnictví	Výměra dílu
														ha	m ²		
st.300												st.300				1480	
st.301												st.301				989	
st.302												st.302				1983	
st.307												st.307				823	
st.339												st.339				242	
st.340												st.340				379	
st.458												st.458				623	
st.479												st.479				138	
st.525												st.525				2114	
st.526												st.526				820	
st.527												st.527				893	
st.528												st.528				351	
st.596												st.596				759	
770/2												770/2				85	
771/1												771/1				1001	
802/5												802/5				1031	
803/1												803/1				10001	
976/1												976/1				10001	
977												977				10001	
st.1210												st.1210				1430	

Oprávněný: dle listin
Druh věcného břemene: dle listin

GEOMETRICKÝ PLÁN pro vymezení rozsahu věcného břemene k části pozemku	Geometrický plán ověřil úředně oprávněný zeměměřický inženýr:	Stejnopis ověřil úředně oprávněný zeměměřický inženýr:
	Jméno, příjmení: Ing. Jaroslav Švec	Jméno, příjmení: Ing. Jaroslav Švec
	Číslo položky seznamu úředně oprávněných zeměměřických inženýrů: 345/95	Číslo položky seznamu úředně oprávněných zeměměřických inženýrů: 345/95
	Dne 18. července 2017 Číslo: 1948/2017	Dne 8.8.2017 Číslo: 2164/2017
Náležitosti a přesnosti odpovídá právním předpisům	Tento stejnopis odpovídá geometrickému plánu v elektronické podobě uloženému v dokumentaci katastrálního úřadu	
Vyhotovitel: ADITIS Rokytova 2667/20 615 00 Brno IČO: 26290821 www.aditis.cz	Katastrální úřad souhlasí s očíslováním parcel.	Ověření stejnopisu geometrického plánu v listinné podobě.
Číslo plánu: 984-354b/2017 Okres: Prostějov Obec: Prostějov Kat. území: Vrahovice Mapový list: Prostějov 2-6/32	KÚ pro Olomoucký kraj KP Prostějov Ing. Jaromír Šašinka PGP-915/2017-709 2017.07.25 12:57:04 CEST	
Dosavadním vlastníkům pozemků byla poskytnuta možnost seznámit se v terénu s průběhem navrhovaných nových hranic, které byly označeny předepsaným způsobem		

Seznam souřadnic (S-JTSK)
 Číslo bodu Souřadnice pro zpis do KN
 Y X Kód kv

k.o. Vrahovice (785237)

229-20	556531.52	1133494.51	3		
229-31	556548.97	1133437.03	3		
229-32	556546.97	1133437.92	3		
229-40	556543.15	1133451.27	3		
229-41	556543.72	1133448.99	3		
229-56	556541.00	1133458.70	3		
229-98	556537.14	1133472.10	3		
229-99	556535.34	1133478.33	3		
229-100	556533.17	1133485.86	3		
238-189	556582.65	1133354.16	3		
249-13	556558.47	1133387.54	3		
249-97	556551.83	1133420.96	3		
249-100	556555.33	1133413.63	3		
249-105	556566.23	1133389.74	3		
249-109	556562.64	1133378.49	3		
249-193	556569.58	1133362.48	3		
249-194	556573.37	1133374.27	3		
249-195	556578.04	1133364.15	3		
600-99	556552.75	1133423.66	3		
600-100	556554.76	1133414.65	3		
600-105	556587.09	1133344.54	3		
884-1	556566.86	1133367.05	3		
917-466	556529.16	1133493.81	3		
1	556587.46	1133343.77	3	189	556544.35 1133441.51 3
2	556584.92	1133345.27	3	190	556542.25 1133448.61 3
3	556581.20	1133353.40	3	191	556541.79 1133448.06 3
4	556579.99	1133356.67	3	192	556541.23 1133451.08 3
5	556578.35	1133359.62	3	193	556540.60 1133453.29 3
6	556576.09	1133364.41	3	194	556539.07 1133458.41 3
7	556565.32	1133387.73	3	195	556539.16 1133459.16 3
8	556560.07	1133399.31	3	196	556542.30 1133440.92 3
9	556554.99	1133399.19	3	197	556539.12 1133452.87 3
10	556559.25	1133401.13	3	198	556539.74 1133450.66 3
11	556556.14	1133397.52	3	199	556539.20 1133465.36 3
12	556553.36	1133399.69	3	200	556539.00 1133465.63 3
13	556560.65	1133382.82	3	201	556539.12 1133466.67 3
14	556566.00	1133370.64	3	202	556536.77 1133473.80 3
15	556568.46	1133370.04	3	203	556536.86 1133473.77 3
16	556564.27	1133369.27	3	204	556536.58 1133474.06 3
17	556567.03	1133369.91	3	205	556536.69 1133474.09 3
18	556563.95	1133344.57	3	206	556530.49 1133497.30 3
19	556565.94	1133343.10	3	207	556531.11 1133494.39 3
20	556564.32	1133342.38	3	208	556528.13 1133495.64 3
21	556579.97	1133360.24	3	209	556530.15 1133499.51 3
22	556579.87	1133360.19	3	210	556527.79 1133497.84 3
23	556579.74	1133360.46	3	211	556531.97 1133494.20 3
24	556579.84	1133360.51	3	212	556533.58 1133484.88 3
25	556576.46	1133367.87	3	213	556533.46 1133484.84 3
26	556576.35	1133367.82	3	214	556533.38 1133485.13 3
27	556576.22	1133368.09	3	215	556533.50 1133485.16 3
28	556576.33	1133368.14	3	216	556520.60 1133483.02 3
29	556572.68	1133376.04	3	217	556521.27 1133484.13 3
30	556572.59	1133375.99	3	218	556522.88 1133483.10 3
31	556572.45	1133376.26	3	219	556521.92 1133481.34 3
32	556572.56	1133376.31	3	220	556519.63 1133482.72 3
33	556567.60	1133387.05	3	221	556520.18 1133480.80 3
34	556567.50	1133387.00	3	222	556523.47 1133469.29 3
35	556567.37	1133387.27	3	223	556526.98 1133469.86 3
36	556567.48	1133387.32	3	224	556526.76 1133467.90 3
37	556565.48	1133386.42	3	225	556524.02 1133467.36 3
38	556567.67	1133367.42	3	226	556528.46 1133455.86 3
39	556560.31	1133382.67	3	227	556528.64 1133455.30 3
40	556560.98	1133382.09	3	228	556530.37 1133456.47 3
41	556560.64	1133381.94	3	229	556531.10 1133454.18 3
42	556564.53	1133399.99	3	230	556528.14 1133452.91 3
43	556562.70	1133400.12	3	231	556527.38 1133455.57 3
44	556562.69	1133399.26	3	232	556529.67 1133447.55 3
45	556553.02	1133399.41	3	233	556532.35 1133448.34 3
46	556553.02	1133398.53	3	234	556532.92 1133445.43 3
47	556550.19	1133420.81	3	235	556530.22 1133445.62 3
60	556555.44	1133413.68	3	236	556531.89 1133444.14 3
61	556555.13	1133413.98	3	237	556532.48 1133445.18 3
62	556555.24	1133414.03	3	238	556534.22 1133444.20 3
181	556545.14	1133437.49	3	239	556533.23 1133442.44 3
182	556536.18	1133436.76	3	240	556530.74 1133443.81 3
183	556542.90	1133438.88	3	241	556531.29 1133441.89 3
184	556536.82	1133434.86	3	242	556519.21 1133481.98 3
185	556537.15	1133433.49	3	243	556519.79 1133482.14 3
186	556535.63	1133437.99	3	244	556520.01 1133481.37 3
187	556535.21	1133432.99	3	245	556519.42 1133481.21 3
188	556533.80	1133437.18	3	246	556523.59 1133468.44 3
				247	556523.70 1133468.47 3
				248	556523.78 1133468.18 3
				249	556523.67 1133468.15 3
				250	556527.57 1133454.48 3
				251	556527.68 1133454.52 3
				252	556527.77 1133454.23 3
				253	556527.65 1133454.19 3
				254	556530.86 1133442.96 3
				255	556530.97 1133443.00 3
				256	556531.06 1133442.71 3
				257	556530.94 1133442.67 3
				258	556529.79 1133445.70 3
				259	556529.91 1133445.73 3
				260	556529.99 1133445.44 3
				261	556529.87 1133445.41 3
				479	556550.42 1133423.06 3
				482	556539.09 1133465.34 3
				483	556539.18 1133465.43 3
				905	556532.86 1133487.99 3
				906	556546.65 1133435.29 3

Znázornění grafické části GP

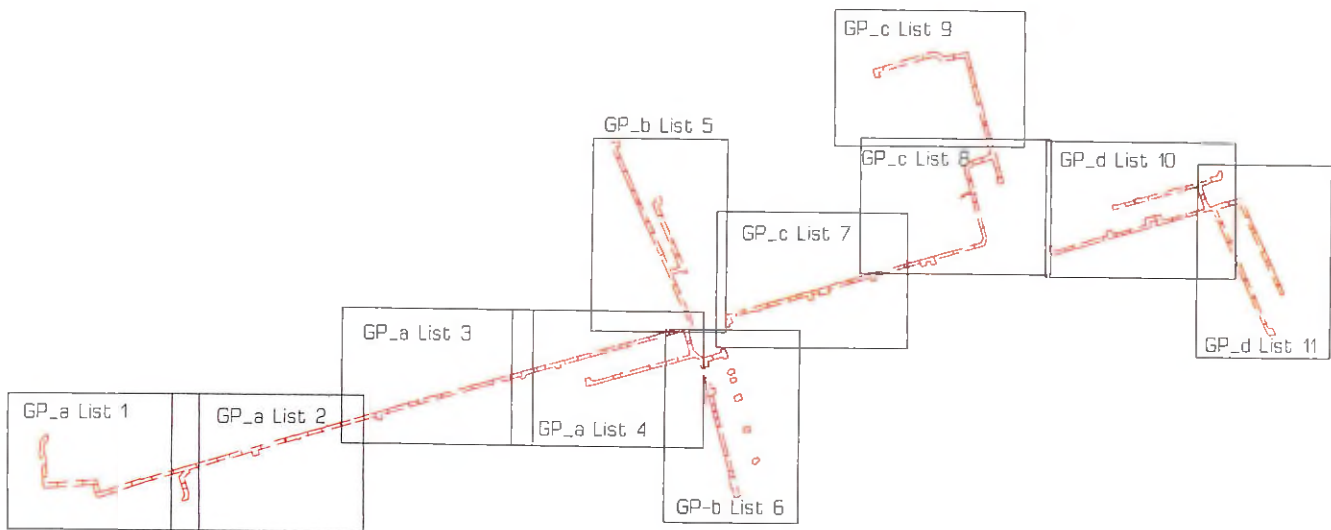

List 6

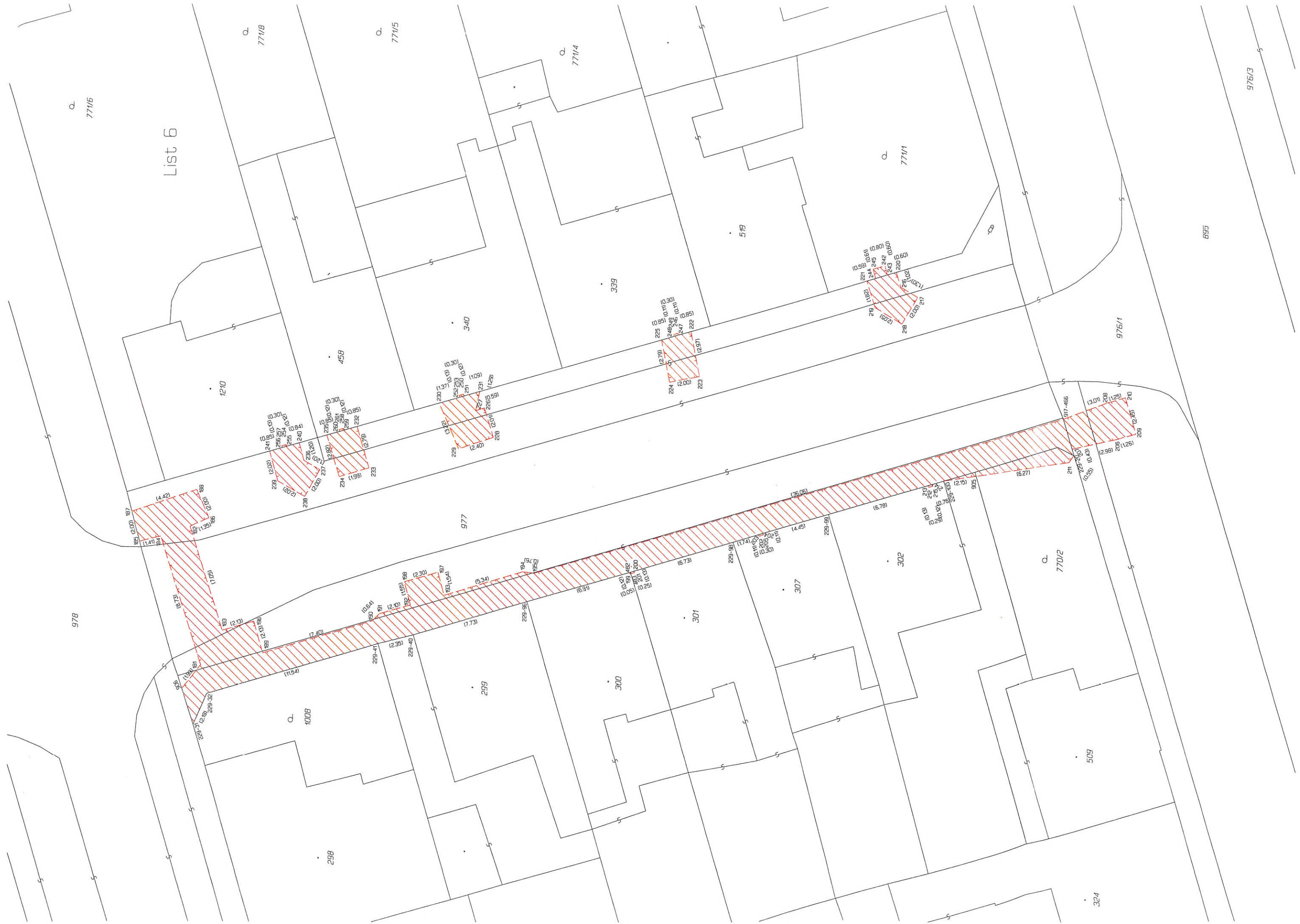

Q 771/6

Q 771/8

Q 771/5

Q 771/4

Q 771/1

895

976/3

976/1

978

Q 100/8

Q 770/2

324

12/10

298

299

300

301

302

339

340

359

458

509

239

240

241

242

243

244

245

246

247

248

249

250

251

252

253

254

255

256

257

258

259

260

261

262

263

264

265

187

188

189

190

191

192

193

194

195

196

197

198

199

200

201

202

203

204

205

206

207

208

209

210

211

212

213

214

215

216

187

188

189

190

191

192

193

194

195

196

197

198

199

200

201

202

203

204

205

206

207

208

209

210

211

212

213

214

215

216

187

188

189

190

191

192

193

194

195

196

197

198

199

200

201

202

203

204

205

206

207

208

209

210

211

212

213

214

215

216

187

188

189

190

191

192

193

194

195

196

197

198

199

200

201

202

203

204

205

206

207

208

209

210

211

212

213

214

215

216

187

188

189

190

191

192

193

194

195

196

197

198

199

200

201

202

203

204

205

206

207

208

209

210

211

212

213

214

215

216

187

188

189

190

191

192

193

194

195

196

197

198

199

200

201

202

203

204

205

206

207

208

209

210

211

212

213

214

215

216

187

188

189

190

191

192

193

194

195

196

197

198

199

200

201

202

203

204

205

206

207

208

209

210

211

212

213

214

215

216

187

188

189

190

191

192

193

194

195

196

197

198

199

200

201

202

203

204

205

206

207

208

209

210

211

212

213

214

215

216

187

188

189

190

191

192

193

194

195

196

197

198

199

200

201

202

203

204

205

206

207

208

209

210

211

212

213

214

215

216

187

188

189

190

191

192

193

194

195

196

197

198

199

200

201

202

VÝKAZ DOSAVADNÍHO A NOVÉHO STAVU ÚDAJŮ KATASTRU NEMOVITOSTÍ

Dosavadní stav			Nový stav														
Označení pozemku parc. číslem	Výměra parcely		Druh pozemku	Označení pozemku parc. číslem	Výměra parcely		Druh pozemku	Typ stavby	Způsob využití	Způsob využití	Způsob určení výměr	Porovnání se stavem evidence právních vztahů					
	ha	m ²			Způsob využití	ha						m ²	Způsob využití	Díl přechází z pozemku označeného v katastru nemovitosti	dřívější poz. evidenci	Číslo listu vlastnictví	Výměra dílu
st.515												st.515		1019			
st.576												st.576		377			
st.589												st.589		406			
st.632												st.632		117			
st.633												st.633		61			
st.634												st.634		62			
st.635												st.635		118			
798/13												798/13		10001			
799/3												799/3		10001			
978												978		10001			
st.999												st.999		232			

Oprávněný: dle listin
Druh věcného břemene: dle listin

GEOMETRICKÝ PLÁN pro vymezení rozsahu věcného břemene k části pozemku	Geometrický plán ověřil úředně oprávněný zeměměřický inženýr:	Stejnopis ověřil úředně oprávněný zeměměřický inženýr:
	Jméno, příjmení: Ing. Jaroslav Švec	Jméno, příjmení: Ing. Jaroslav Švec
	Číslo položky seznamu úředně oprávněných zeměměřických inženýrů: 345/95	Číslo položky seznamu úředně oprávněných zeměměřických inženýrů: 345/95
	Dne: 18. července 2017 Číslo: 1948/2017	Dne: 19.9.2017 Číslo: 2621/2017
Náležitosti a přesnosti odpovídá právním předpisům.	Katastrální úřad souhlasí s označováním parcel.	Tento stejnopis odpovídá geometrickému plánu v elektronické podobě uloženému v dokumentaci katastrálního úřadu
Vyhotovitel: ADITIS Rokytova 2667/20 615 00 Brno IČO: 26290821 www.aditis.cz	KÚ pro Olomoucký kraj KP Prostějov Ing. Jaromír Šašinka PGP-916/2017-709 2017.07.25 12:57:18 CEST	Ověření stejnopisu geometrického plánu v listinné podobě.
Číslo plánu: 984-354c/2017		
Okres: Prostějov		
Obec: Prostějov		
Kat. území: Vrahovice		
Mapový list: Prostějov 2-6/32		
Dosavadním vlastníkům pozemků byla poskytnuta možnost seznámit se v terénu s průběhem navrhovaných nových hranic, které byly označeny předepsaným způsobem		

Seznam soufadců (S-JTSK)
 Číslo bodu Soufadnice pro zápis do KN
 Y X Kód kv.

Číslo bodu	Soufadnice	pro zápis do KN	Y	X	Kód kv.
k.o. Vrahovice (795237)					
242-47	556422.79	1133395.91	3	307	556449.43 1133395.18 3
242-48	556421.79	1133384.00	3	308	556446.84 1133395.96 3
242-66	556429.88	1133356.59	3	309	556444.73 1133395.89 3
242-74	556420.59	1133334.94	3	310	556442.53 1133395.21 3
242-79	556424.86	1133320.30	3	311	556430.27 1133364.35 3
242-80	556415.38	1133352.53	3	312	556427.80 1133363.64 3
242-111	556439.65	1133390.81	3	313	556427.66 1133364.12 3
242-112	556447.93	1133393.19	3	314	556430.05 1133364.81 3
242-113	556454.42	1133395.05	3	315	556432.39 1133365.90 3
242-133	556473.68	1133400.56	3	316	556432.25 1133366.41 3
242-184	556430.10	1133302.16	3	317	556432.48 1133366.03 3
242-220	556470.06	1133313.82	3	318	556432.40 1133366.32 3
242-244	556426.18	1133369.11	3	319	556426.66 1133361.67 3
242-294	556429.41	1133304.56	3	320	556429.04 1133353.49 3
249-24	556506.74	1133410.23	3	321	556431.07 1133352.60 3
249-107	556521.18	1133414.41	3	322	556427.44 1133349.81 3
249-108	556511.75	1133411.74	3	323	556418.31 1133349.15 3
249-228	556502.06	1133408.94	3	324	556420.84 1133347.82 3
249-230	556494.76	1133406.77	3	325	556415.57 1133357.75 3
249-231	556484.27	1133403.69	3	326	556413.40 1133359.32 3
249-232	556516.58	1133413.11	3	327	556414.51 1133359.67 3
881-267	556475.74	1133401.17	3	328	556430.64 1133325.34 3
883-35	556422.11	1133329.72	3	329	556430.28 1133355.24 3
883-40	556416.82	1133347.68	3	330	556430.05 1133356.01 3
262	556522.16	1133416.36	3	331	556430.41 1133356.11 3
263	556532.88	1133419.52	3	332	556414.46 1133359.81 3
264	556521.58	1133416.51	3	333	556415.52 1133360.15 3
265	556520.55	1133416.29	3	334	556416.24 1133357.97 3
266	556520.18	1133415.81	3	335	556419.00 1133346.60 3
267	556511.80	1133413.42	3	336	556420.09 1133343.27 3
268	556499.41	1133409.77	3	337	556421.44 1133337.64 3
269	556494.62	1133408.40	3	338	556427.90 1133316.30 3
270	556497.20	1133409.14	3	339	556428.89 1133311.93 3
271	556494.19	1133409.58	3	340	556430.00 1133308.65 3
272	556489.32	1133408.33	3	341	556431.18 1133304.59 3
273	556489.78	1133406.93	3	342	556440.62 1133304.18 3
274	556476.53	1133403.13	3	343	556431.72 1133302.83 3
275	556471.57	1133401.48	3	344	556441.28 1133306.34 3
276	556445.32	1133393.98	3	345	556442.39 1133305.89 3
277	556447.22	1133394.53	3	346	556442.52 1133302.74 3
278	556421.27	1133387.06	3	347	556443.38 1133304.60 3
279	556443.11	1133393.33	3	348	556446.34 1133302.34 3
280	556420.17	1133384.15	3	349	556445.16 1133304.96 3
281	556533.36	1133422.35	3	350	556471.81 1133310.18 3
282	556533.02	1133423.35	3	351	556469.25 1133311.48 3
283	556534.91	1133424.00	3	352	556470.65 1133313.59 3
284	556535.81	1133421.36	3	353	556468.71 1133313.05 3
285	556534.66	1133420.85	3	354	556416.24 1133348.33 3
286	556532.56	1133420.84	3	355	556416.59 1133348.43 3
287	556535.19	1133418.51	3	356	556416.46 1133347.56 3
288	556532.31	1133420.77	3	357	556421.75 1133329.63 3
289	556531.97	1133421.97	3	358	556422.33 1133328.96 3
290	556511.86	1133411.39	3	359	556421.98 1133328.86 3
291	556512.62	1133411.99	3	360	556426.80 1133312.25 3
292	556512.72	1133411.63	3	361	556427.16 1133312.35 3
293	556486.81	1133403.72	3	362	556427.39 1133311.58 3
294	556486.47	1133403.62	3	363	556427.02 1133311.48 3
295	556486.72	1133404.01	3	364	556427.04 1133314.05 3
296	556486.19	1133404.25	3	365	556470.94 1133313.67 3
297	556486.67	1133404.40	3	366	556470.94 1133312.97 3
298	556475.80	1133401.06	3	367	556468.42 1133313.32 3
299	556476.05	1133401.26	3	368	556468.32 1133313.32 3
300	556476.09	1133401.15	3	477	556452.02 1133395.85 3
301	556498.80	1133411.86	3	478	556426.09 1133363.41 3
302	556496.59	1133411.21	3	480	556420.59 1133365.27 3
303	556471.05	1133403.11	3		
304	556469.28	1133400.77	3		
305	556468.76	1133402.37	3		
306	556449.05	1133396.56	3		

Znázornění grafické části GP

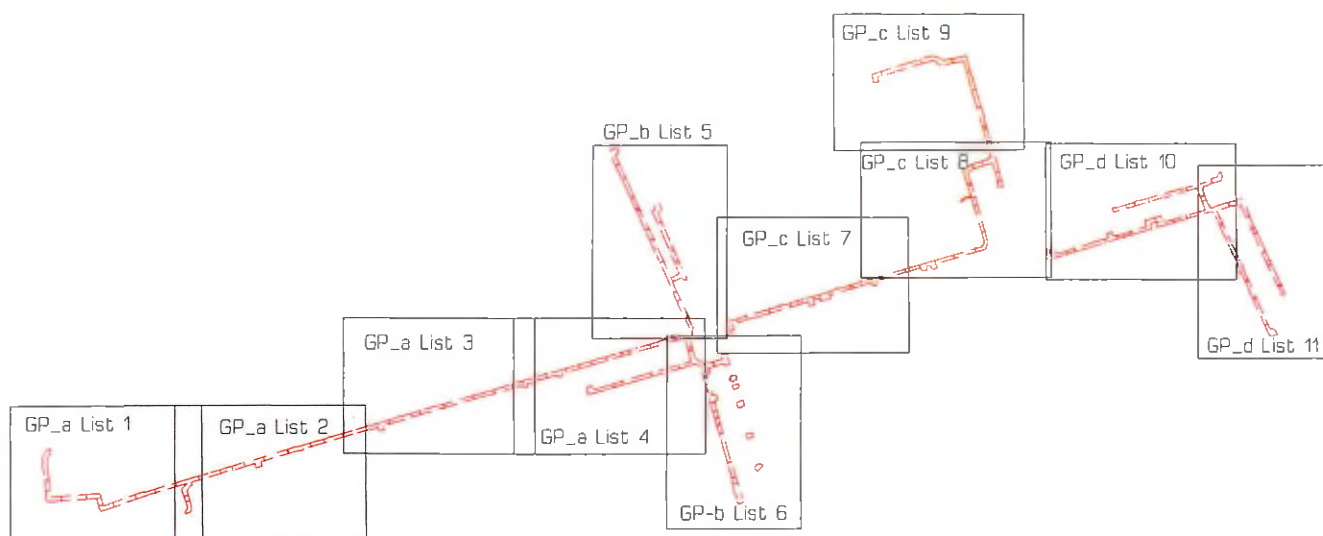

List 9



VÝKAZ DOSAVADNÍHO A NOVÉHO STAVU ÚDAJŮ KATASTRU NEMOVITOSTÍ

Dosavadní stav				Nový stav										
Označení pozemku parc. číslem	Výměra parcely		Druh pozemku	Označení pozemku parc. číslem	Výměra parcely		Druh pozemku	Typ stavby	Způsob využití	Způsob určení výměr	Porovnání se stavem evidence právních vztahů			Označení dílu
	ha	m ²	Způsob využití		ha	m ²	Způsob využití	Způsob využití	Díl přechází z pozemku označeného v katastru nemovitosti	Číslo listu vlastnictví	Výměra dílu	ha	m ²	
st.281											st.281	95		
st.282											st.282	969		
st.287											st.287	222		
st.311											st.311	448		
st.346											st.346	1230		
st.427											st.427	44		
st.433											st.433	343		
st.451											st.451	174		
st.452											st.452	483		
st.453											st.453	56		
st.505											st.505	1236		
st.524											st.524	237		
st.636/1											st.636/1	1034		
797/2											797/2	424		
978											978	10001		
981/2											981/2	10001		
981/3											981/3	10001		

Oprávněný: dle listin
Druh věcného břemene: dle listin

GEOMETRICKÝ PLÁN pro vymezení rozsahu věcného břemene k části pozemku	Geometrický plán ověřil úředně oprávněný zeměměřický inženýr:	Stejnopis ověřil úředně oprávněný zeměměřický inženýr:
	Jméno, příjmení: Ing. Jaroslav Švec	Jméno, příjmení: Ing. Jaroslav Švec
	Číslo položky seznamu úředně oprávněných zeměměřických inženýrů: 345/95	Číslo položky seznamu úředně oprávněných zeměměřických inženýrů: 345/95
	Dne: 18. července 2017 Číslo: 1948/2017	Dne: 24.8.2017 Číslo: 2359/2017
Vyhotovitel: ADITIS Rokytova 2667/20 615 00 Brno IČO: 26290821 www.aditis.cz	Katastrální úřad souhlasí s očištváním parcel.	Tento stejnopis odpovídá geometrickému plánu v elektronické podobě uloženému v dokumentaci katastrálního úřadu
Číslo plánu: 984-354d/2017 Okres: Prostějov Obec: Prostějov Kat. území: Vrahovice Mapový list: Prostějov 2-6/32	KÚ pro Olomoucký kraj KP Prostějov Ing. Jaromír Šašinka PGP-917/2017-709 2017.07.25 12:57:35 CEST	Ověření stejnopisu geometrického plánu v listinné podobě
Dosavadní vlastníci pozemků byla poskytnuta možnost seznámit se v terénu s průběhem navrhovaných nových hranic, které byly označeny předepsanými způsoby.		

Znázornění grafické části GP

